



# UAB

**Universitat Autònoma de Barcelona**

**Àrea de Desenvolupament de Persones**

## **ORGANIGRAMA DEL PERSONAL D'ADMINISTRACIÓ I SERVEIS DE LA UAB**

Data d'actualització: 31 de desembre de 2022

CODIFICACIÓ JORNADA		
JORNADA	HORARI TEÒRIC	DESCRIPCIÓ
<b>D</b>		Dedicació especial
<b>E</b>		Jornada especial
<b>N</b>	21 a 8 hores	Jornada nocturna
<b>P-DFJ</b>	9 a 17 hores	Disponibilitat puntual per treballar fora de jornada
<b>T-DFJ</b>	14 a 21 hores	
<b>TD</b>		Torn de disponibilitat
<b>P2</b>	9 a 17 hores	
<b>M1</b>	7 a 14 hores	
<b>M2</b>	7:30 a 14:30 hores	
<b>M4</b>	8 a 14 hores i dissabtes	
<b>M6</b>	8 a 15 hores	
<b>M12</b>	7 a 13 hores i dissabtes	
<b>T3</b>	14 a 21 hores	
<b>T4</b>	14:30 a 21:30 hores	
<b>T5</b>	15 a 22 hores	

### ESTRUCTURA GERENCIAL (1)

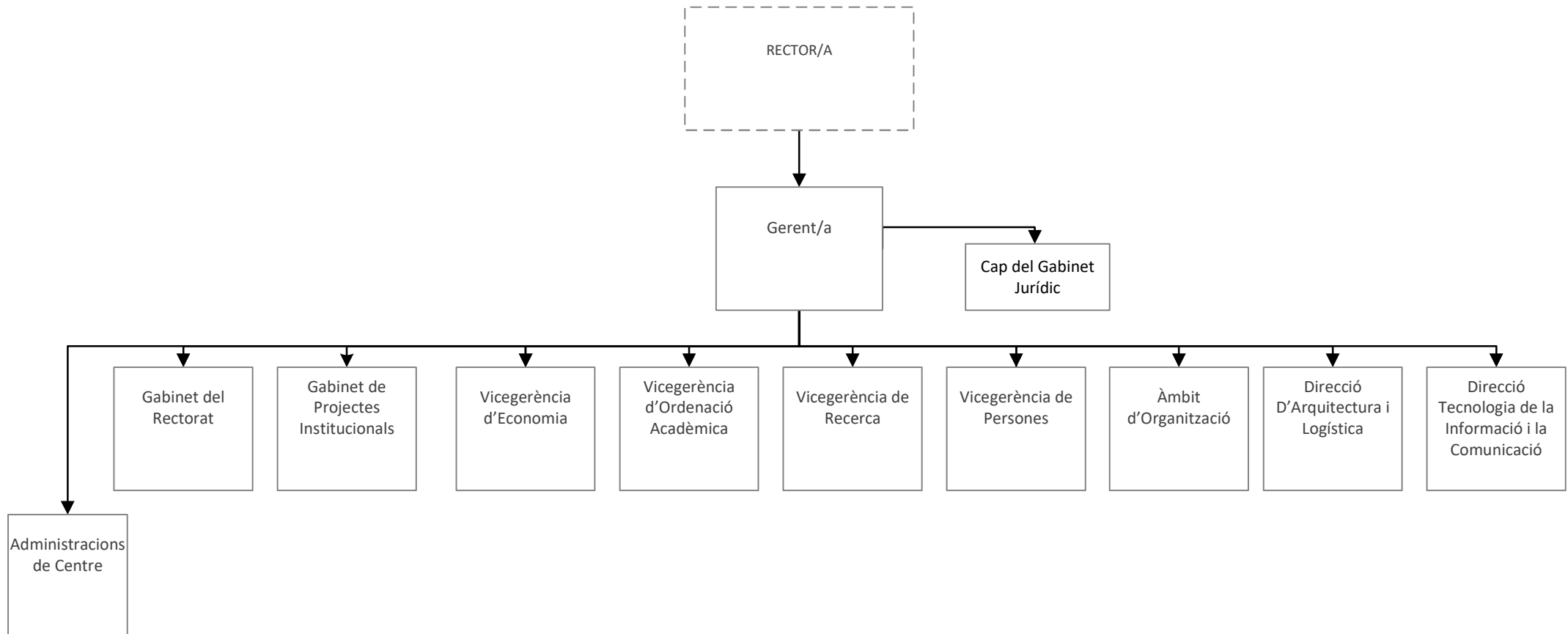

### ESTRUCTURA GERENCIAL (2)

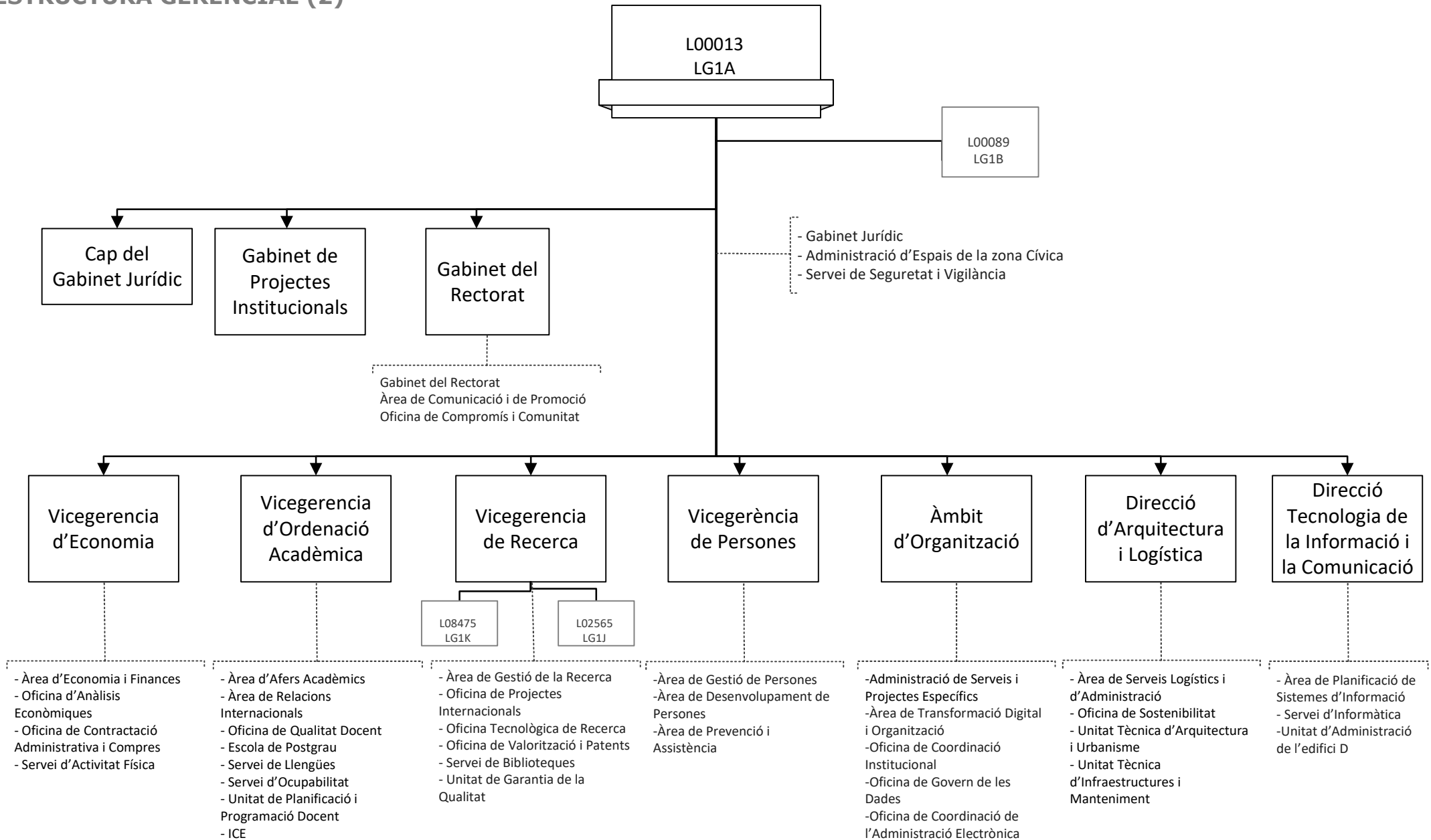

### ESTRUCTURA GERENCIAL (3)

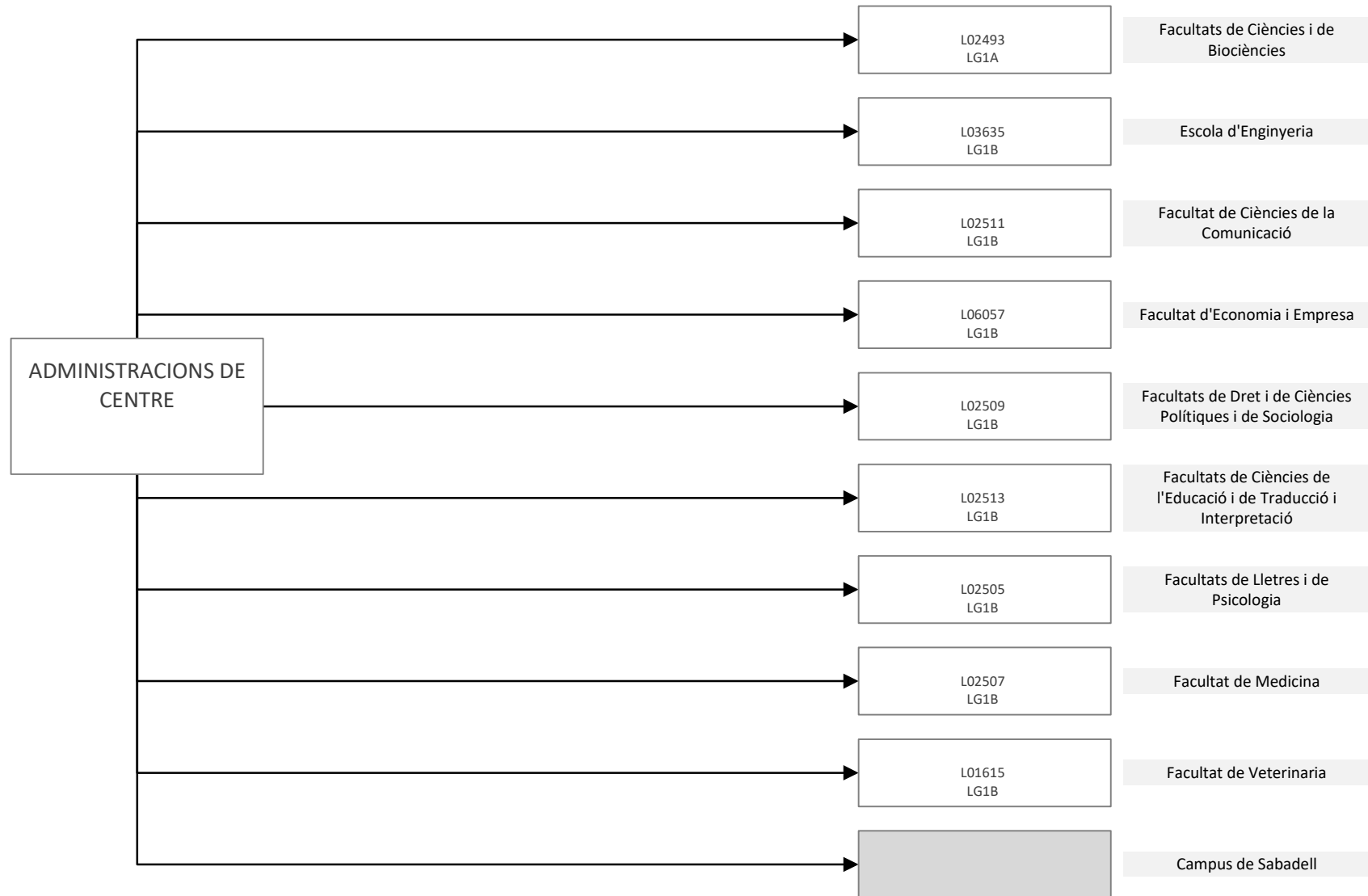

### GERÈNCIA (1)

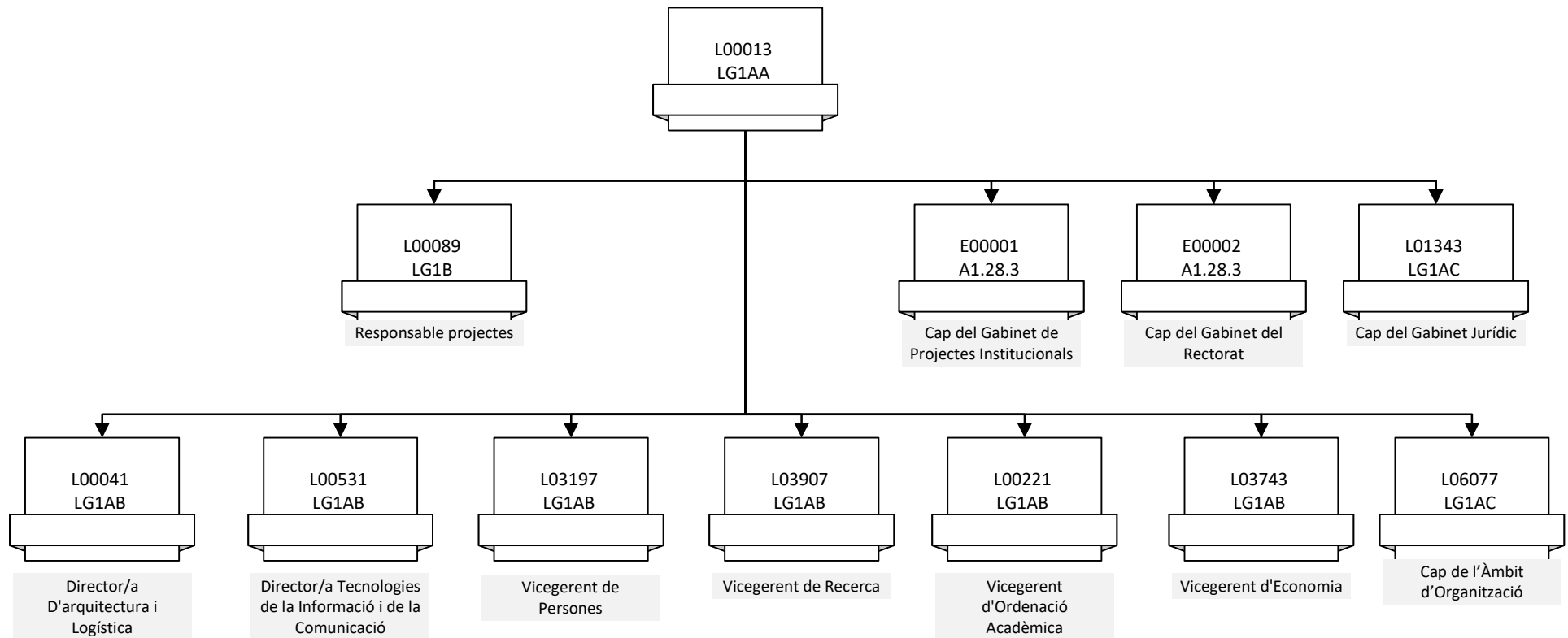

### GERÈNCIA (2)

### GABINET DE SUPORT A LA GERÈNCIA I AL SÍNDIC DE GREUGES

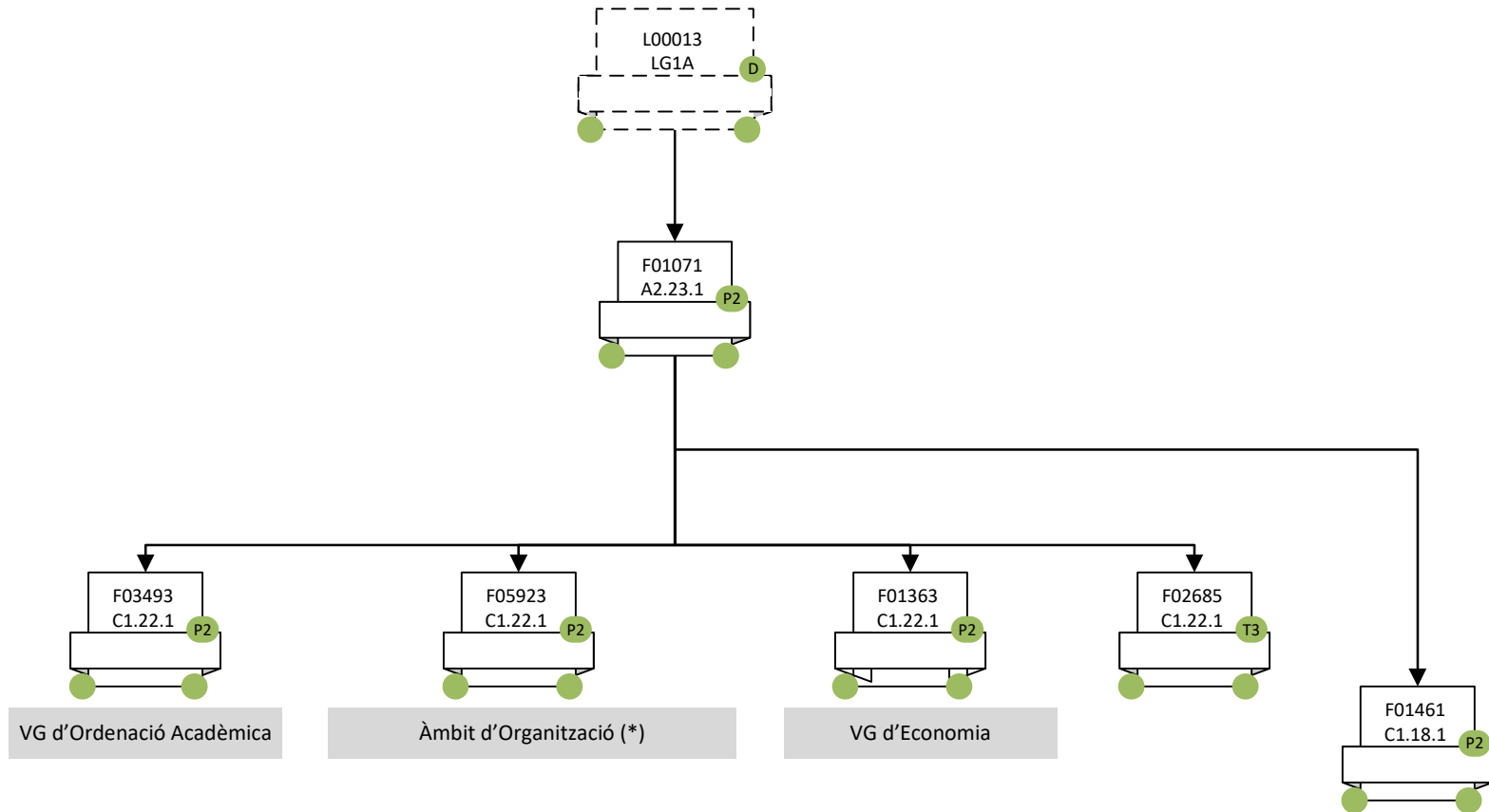

(\*) compartida amb l'Àrea de Transformació Digital i Organització

### GERÈNCIA (3) GABINET JURÍDIC

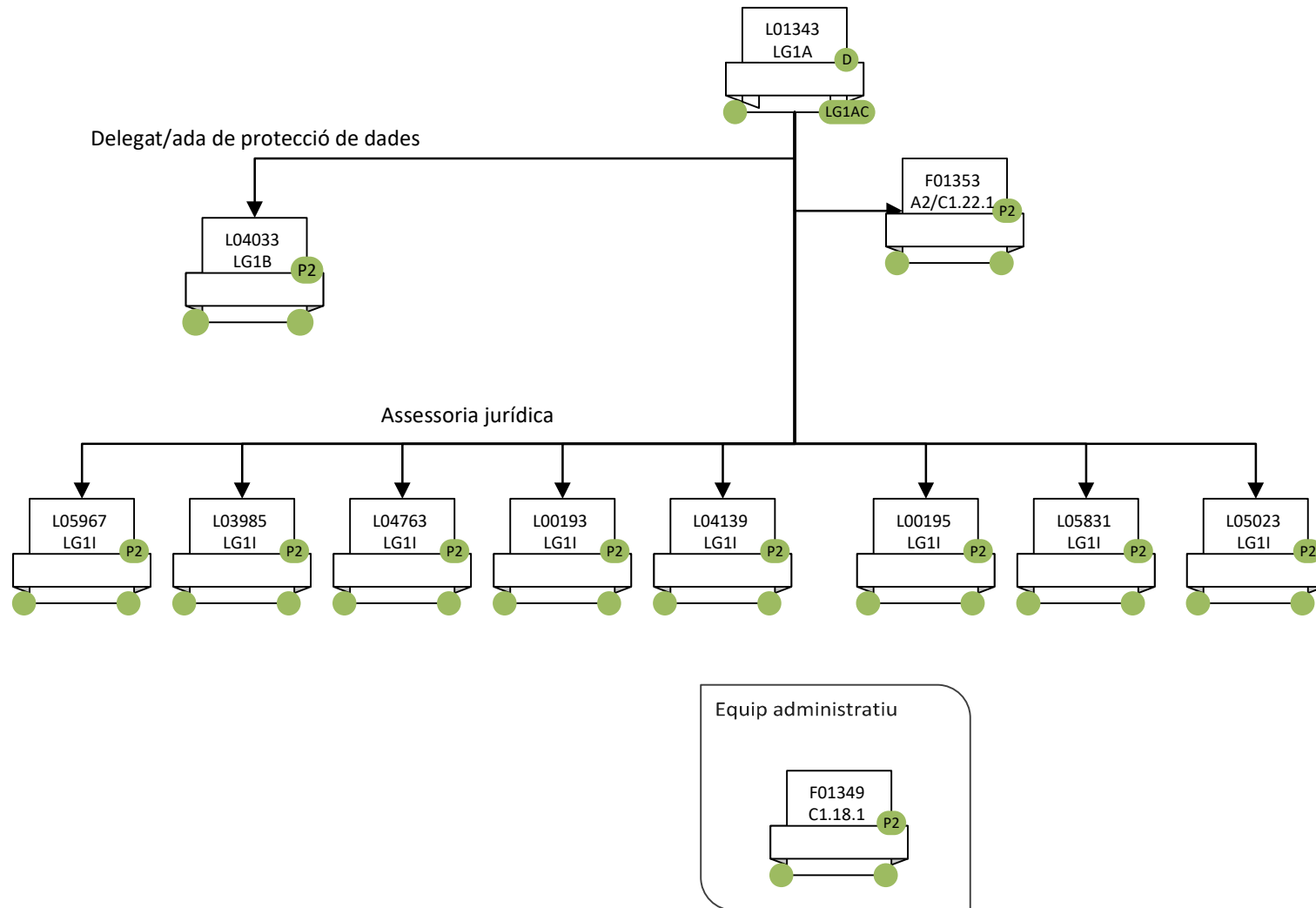



### GERÈNCIA (6)

### ADMINISTRACIÓ D'ESPAIS DE LA ZONA CÍVICA

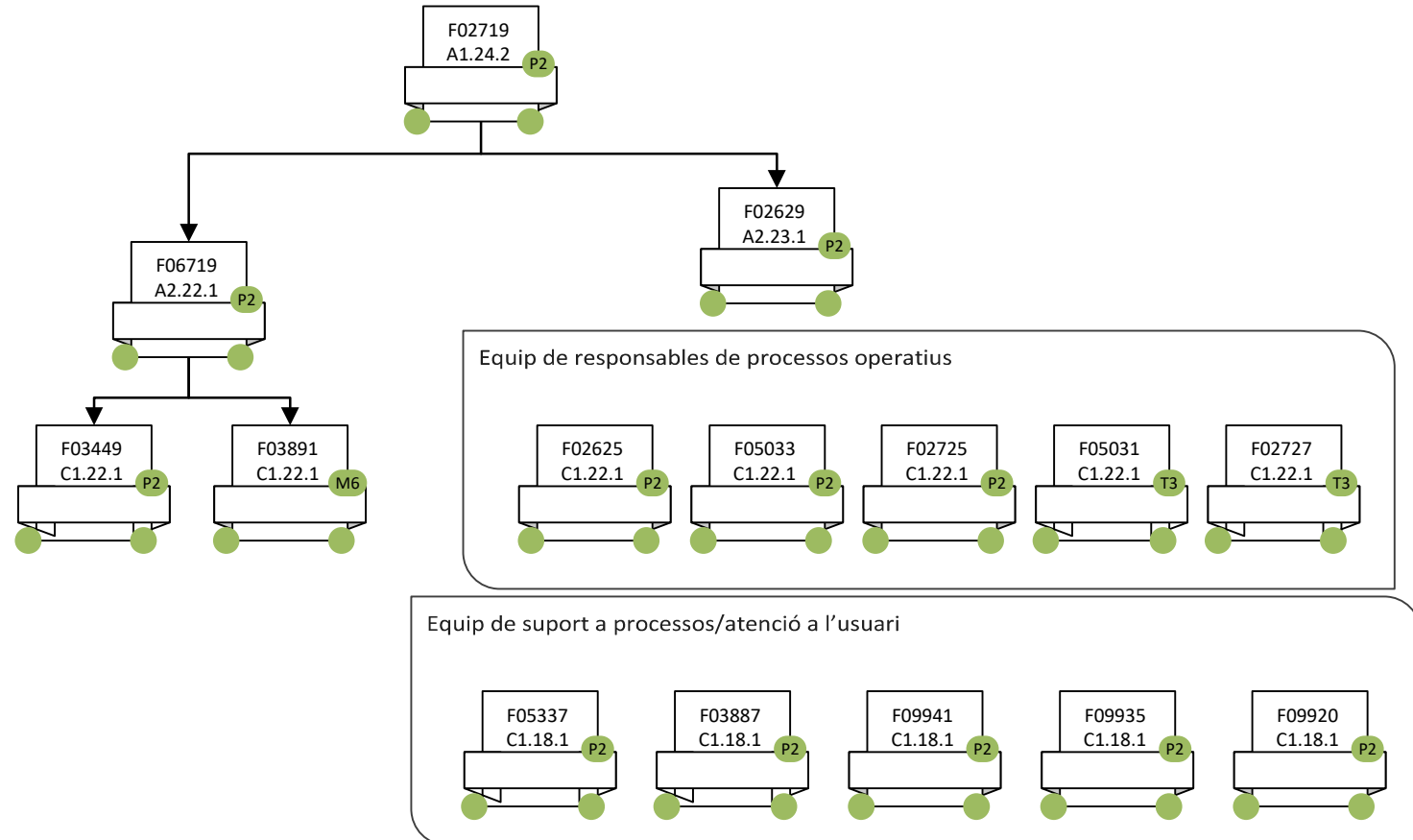
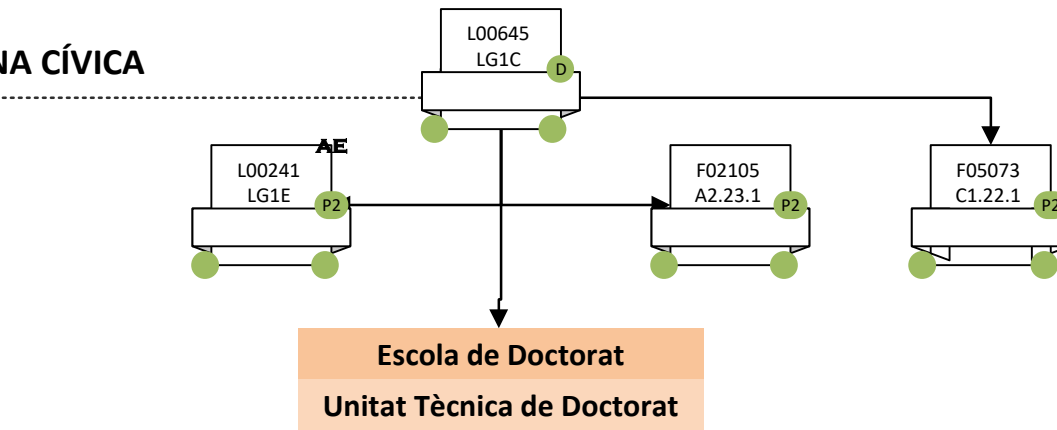
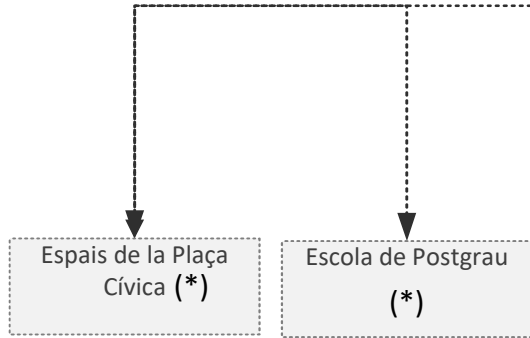

(\*) Coordinació a efectes de processos operatius

### GERÈNCIA (7)

### SERVEI DE SEGURETAT I VIGILÀNCIA

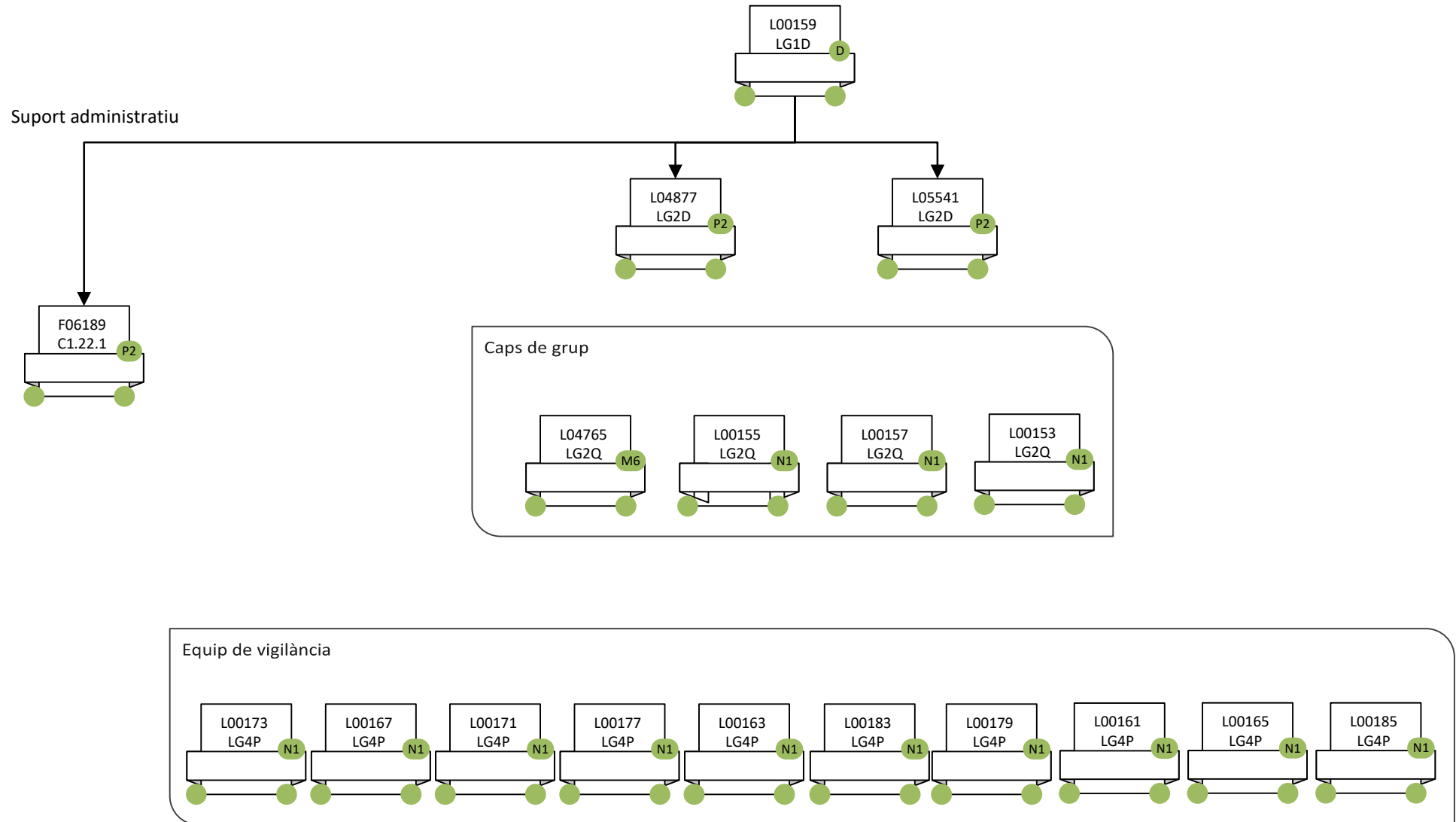

### GABINET DEL RECTORAT (1)

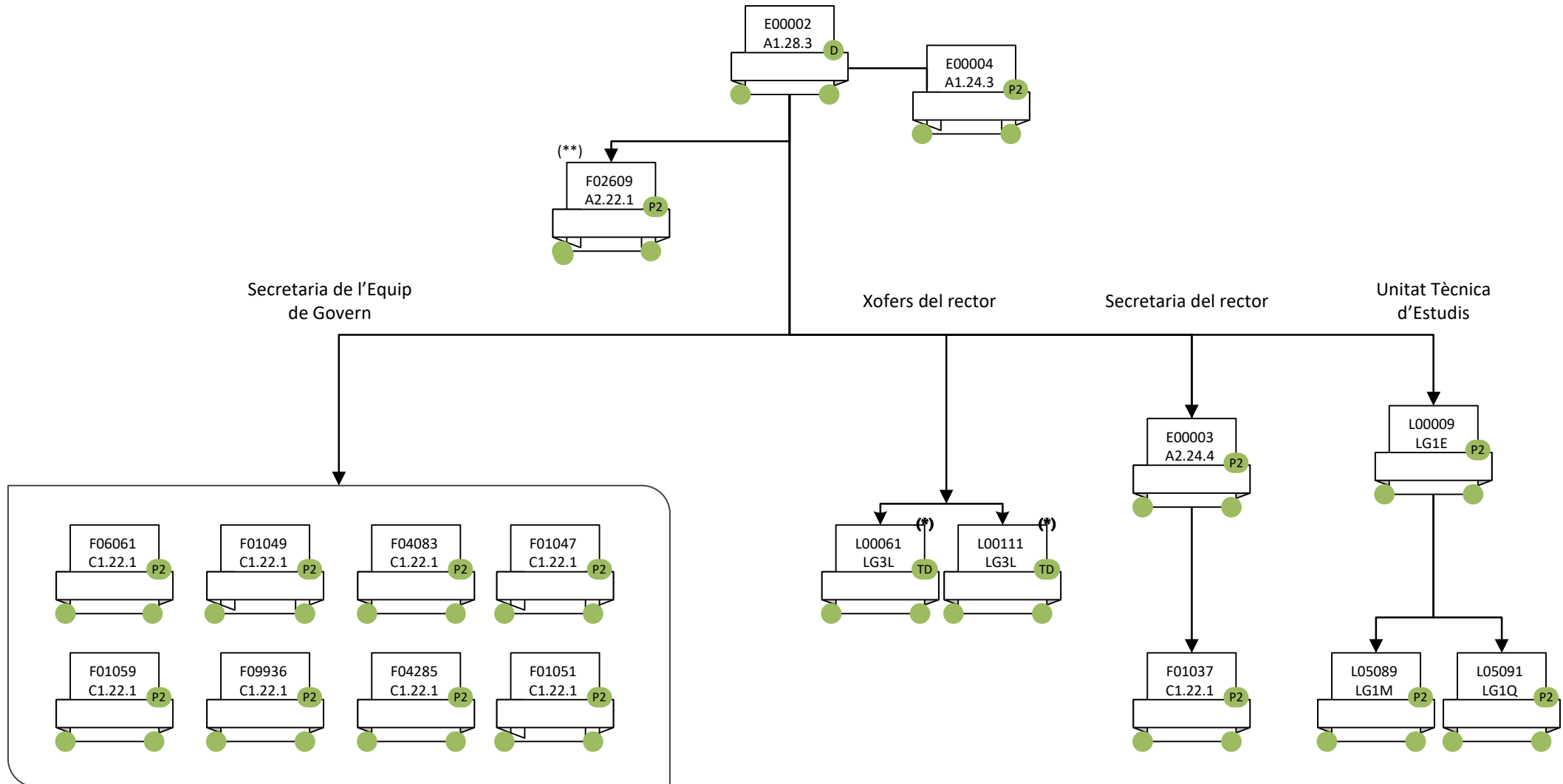

(\*) Complement de torn per disponibilitat  
(\*\*) compartit amb el Gabinet de Projectes Institucionals

## GABINET DEL RECTORAT (2)

### ÀREA DE COMUNICACIÓ I DE PROMOCIÓ (1)

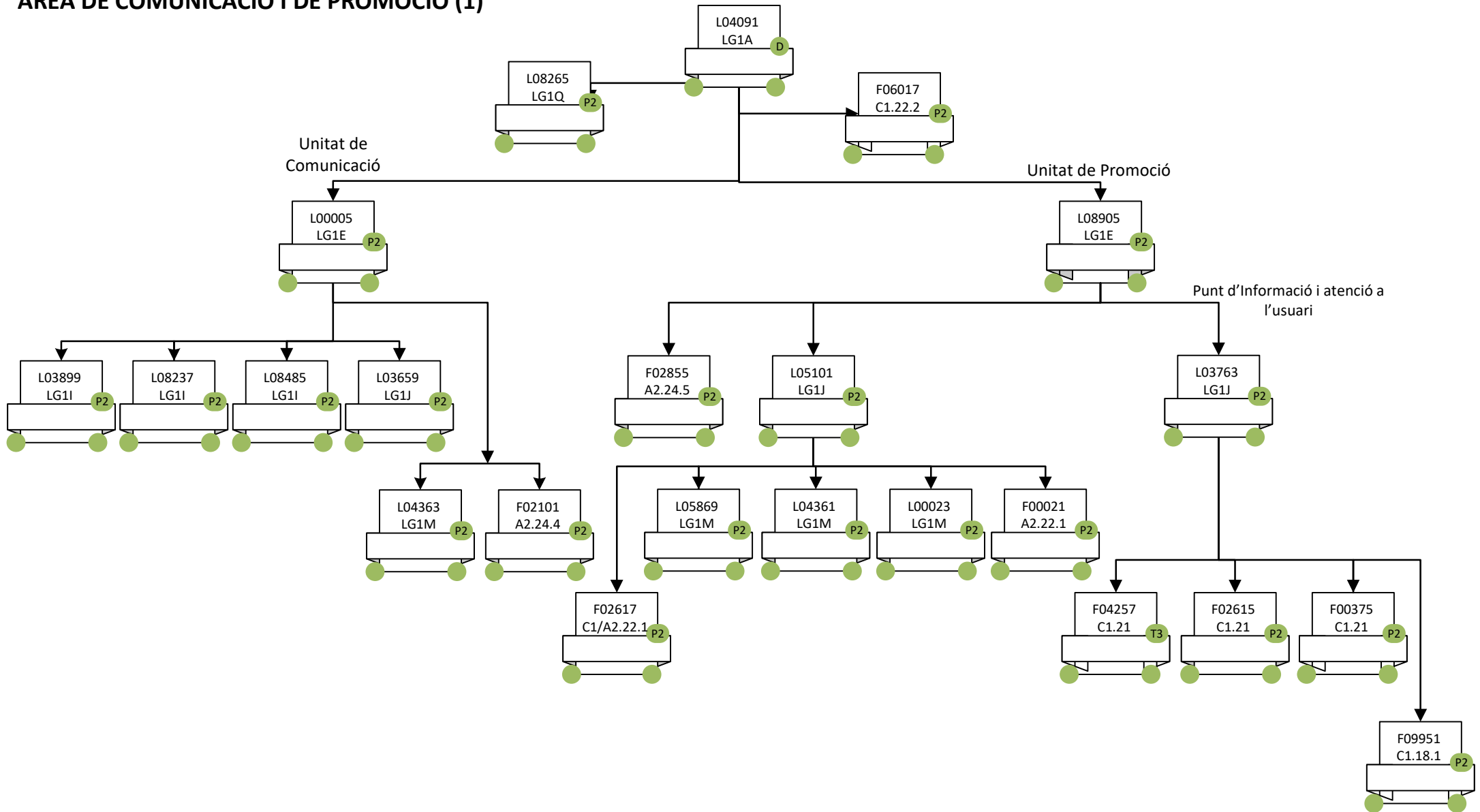

## GABINET DEL RECTORAT (3)

## ÀREA DE COMUNICACIÓ I DE PROMOCIÓ (2)

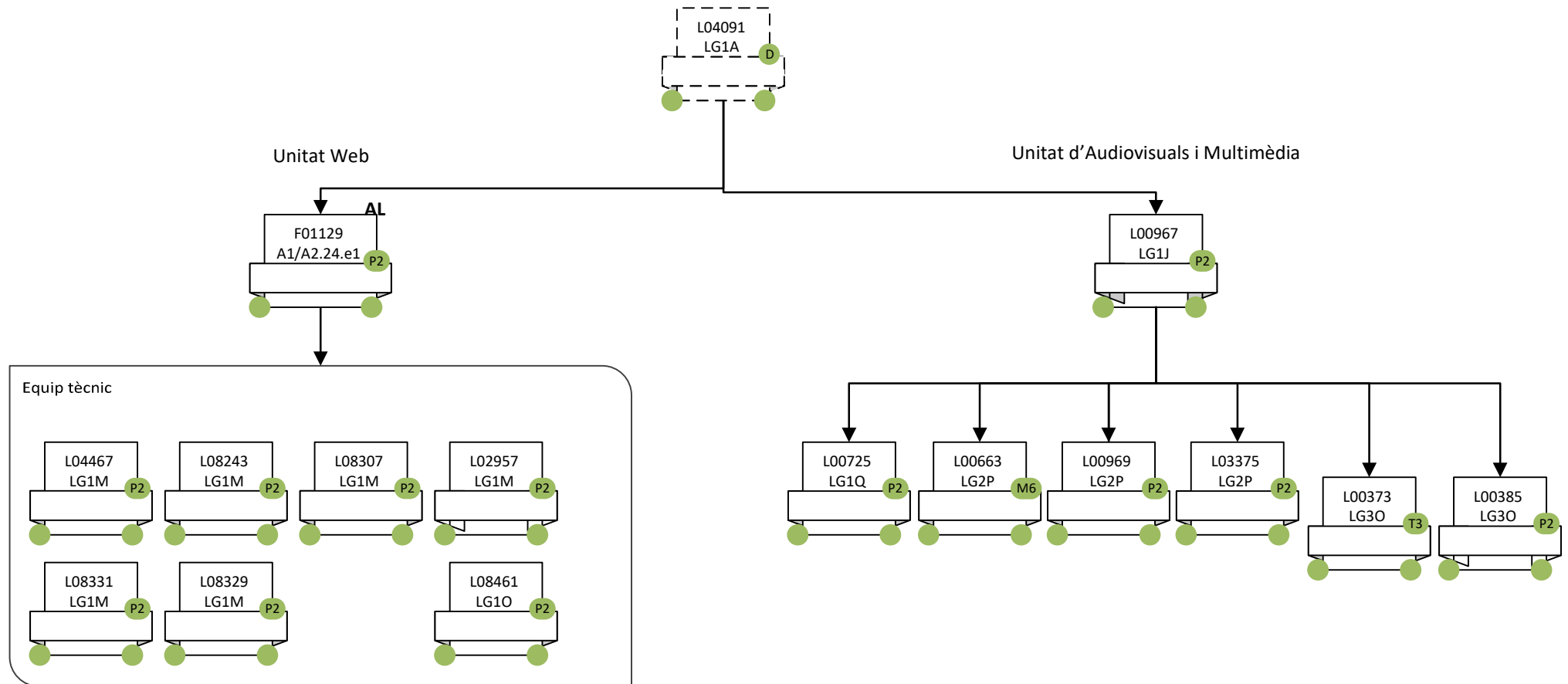

## GABINET DEL RECTORAT (4) OFICINA DE COMPROMIS I COMUNITAT

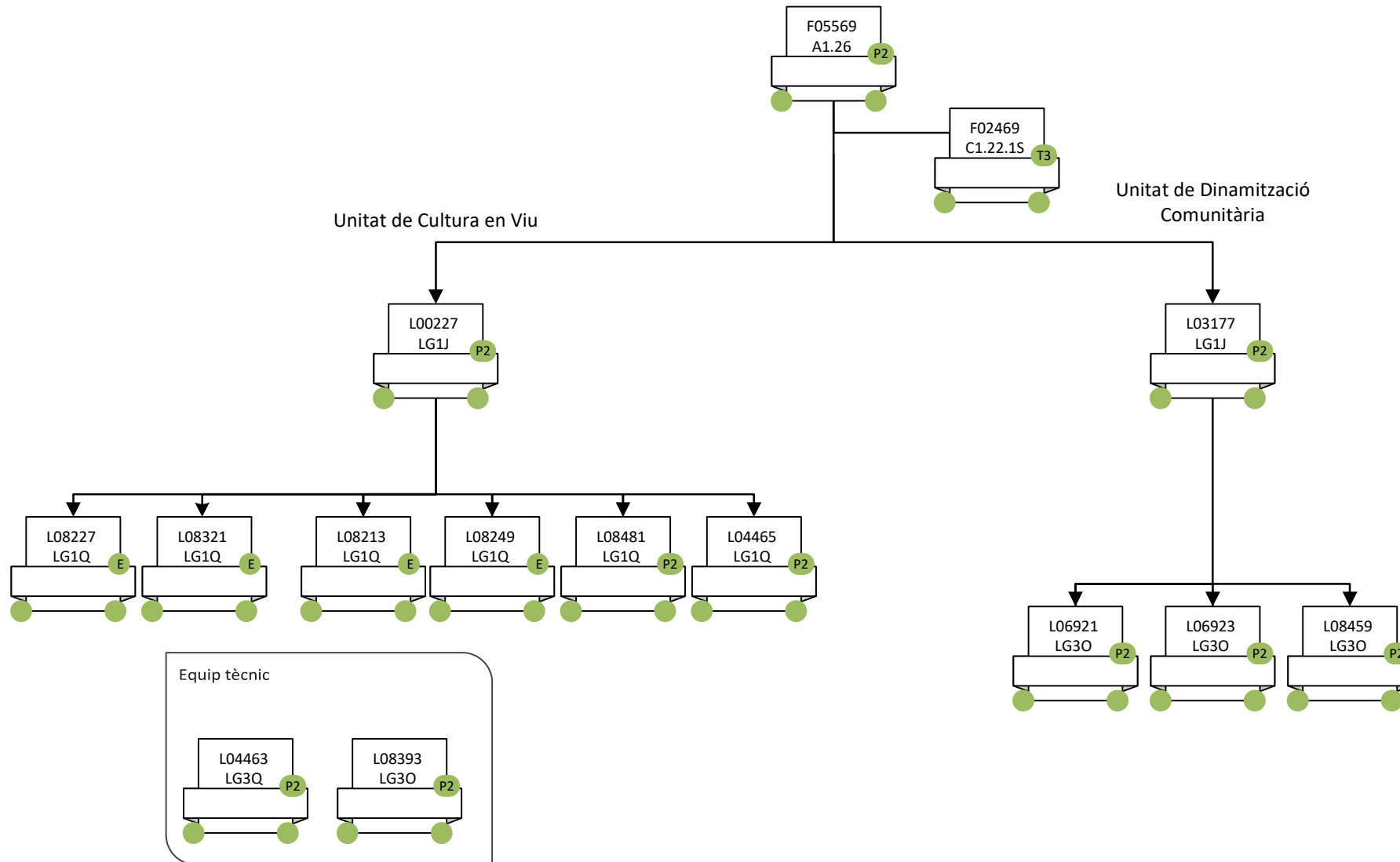

### GABINET DE PROJECTES INSTITUCIONALS

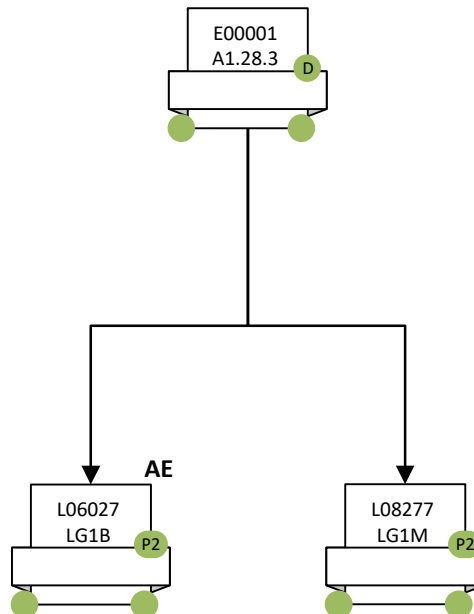

### VICEGERÈNCIA D'ECONOMIA (1) ÀREA D'ECONOMIA I FINANCES

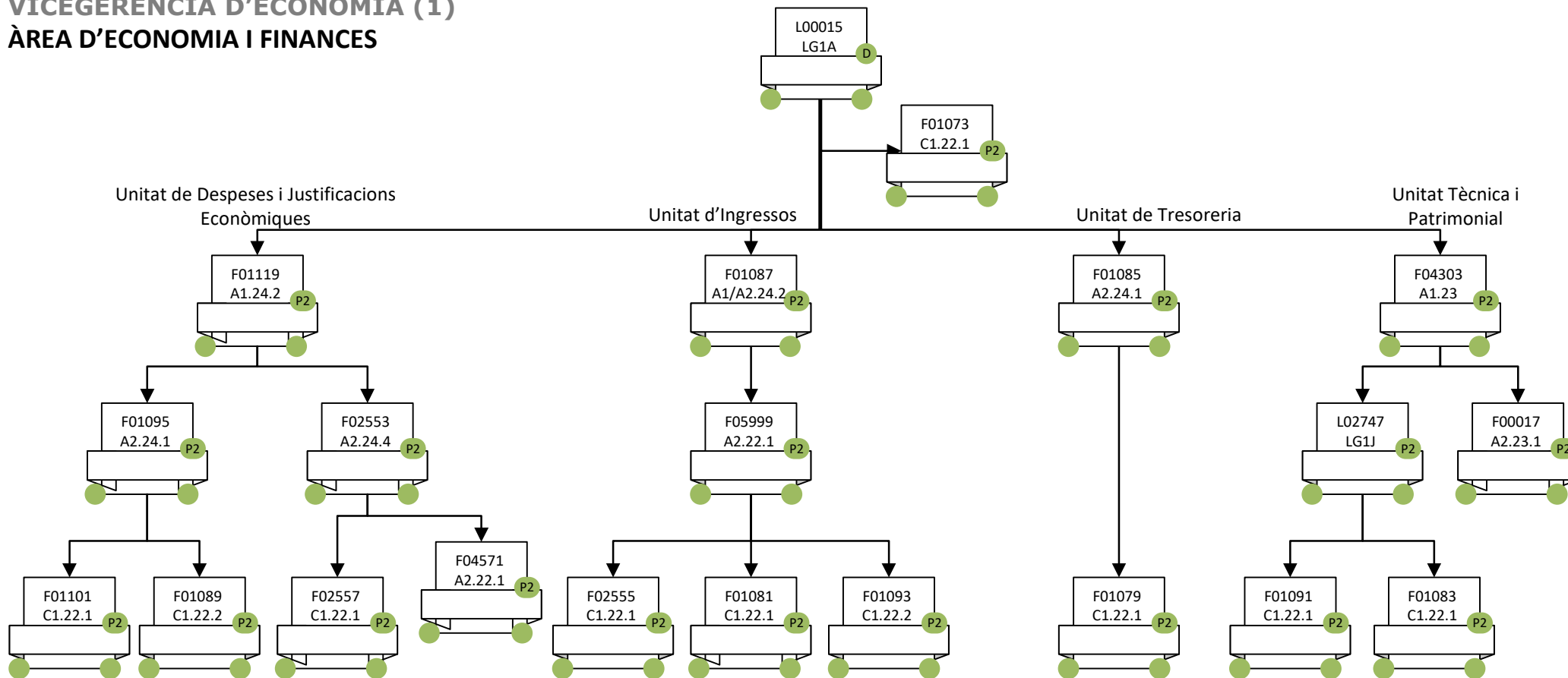

#### Equip de suport administratiu transversal

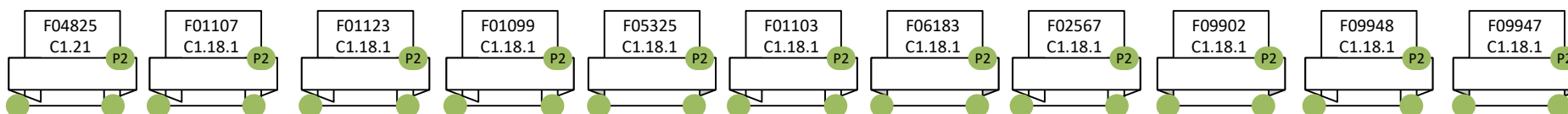



## VICEGERÈNCIA D'ECONOMIA (2)

### OFICINA DE CONTRACTACIÓ ADMINISTRATIVA I COMPRES

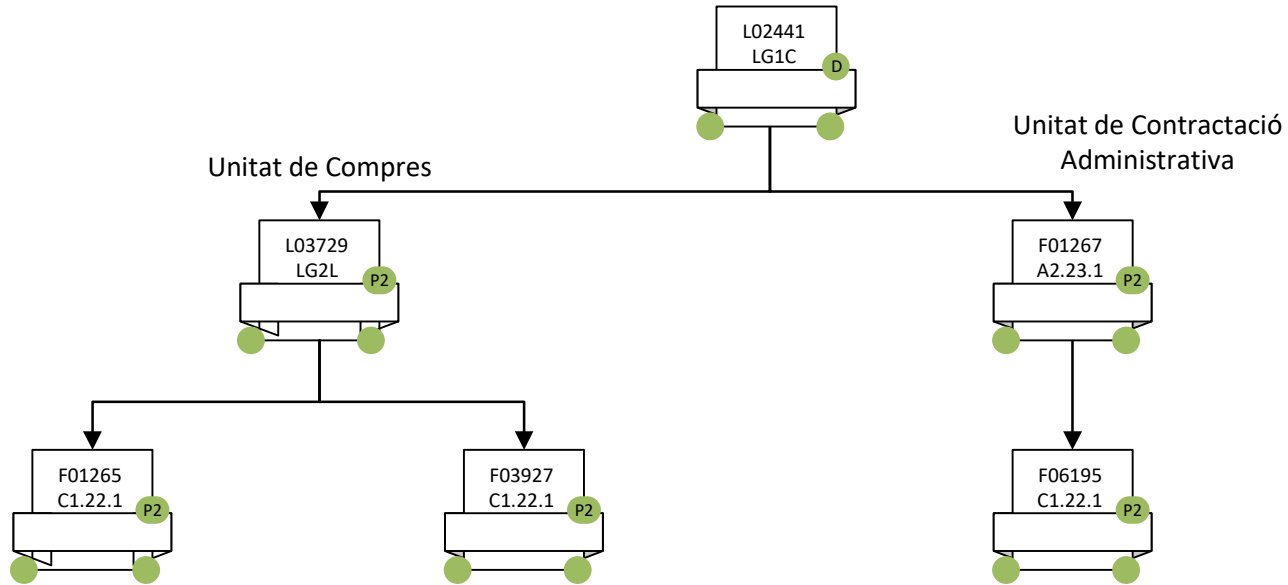

### OFICINA D'ANÀLISIS ECONÒMIQUES

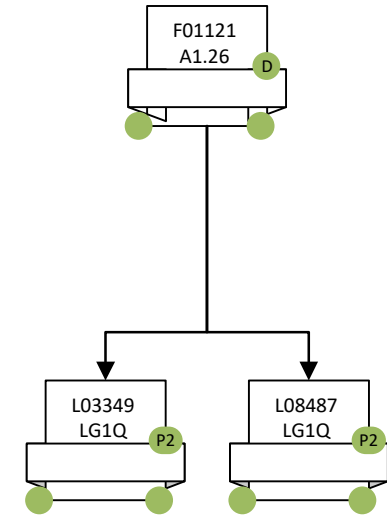

#### Equip administratiu

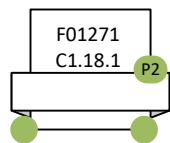

#### Equip administratiu

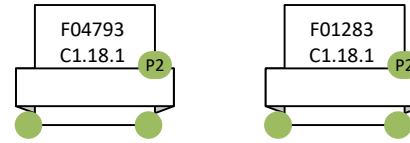

## VICEGERÈNCIA D'ECONOMIA (4) SERVEI D'ACTIVITAT FÍSICA

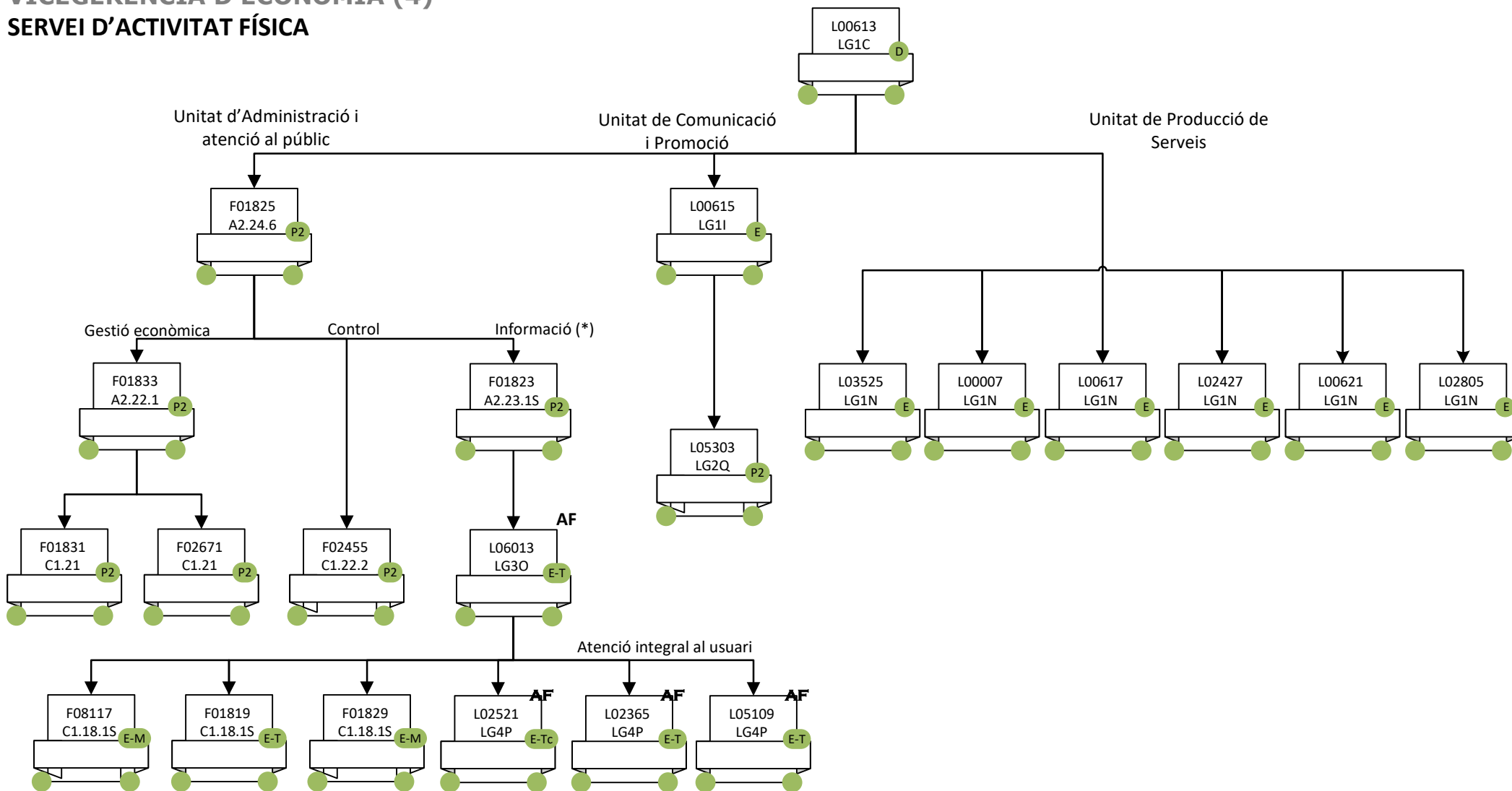

(\*) Acord condicions retributiva i horaris de l'àmbit, de data 28/02/2013

### VICEGERÈNCIA D'ORDENACIÓ ACADÈMICA (1)

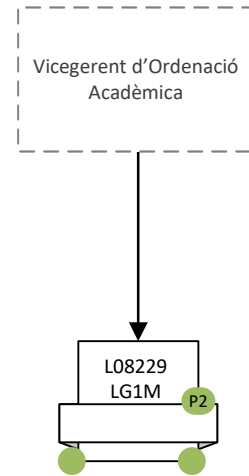

## VICEGERÈNCIA D'ORDENACIÓ ACADÈMICA (2) ÀREA D'AFERS ACADÈMICS

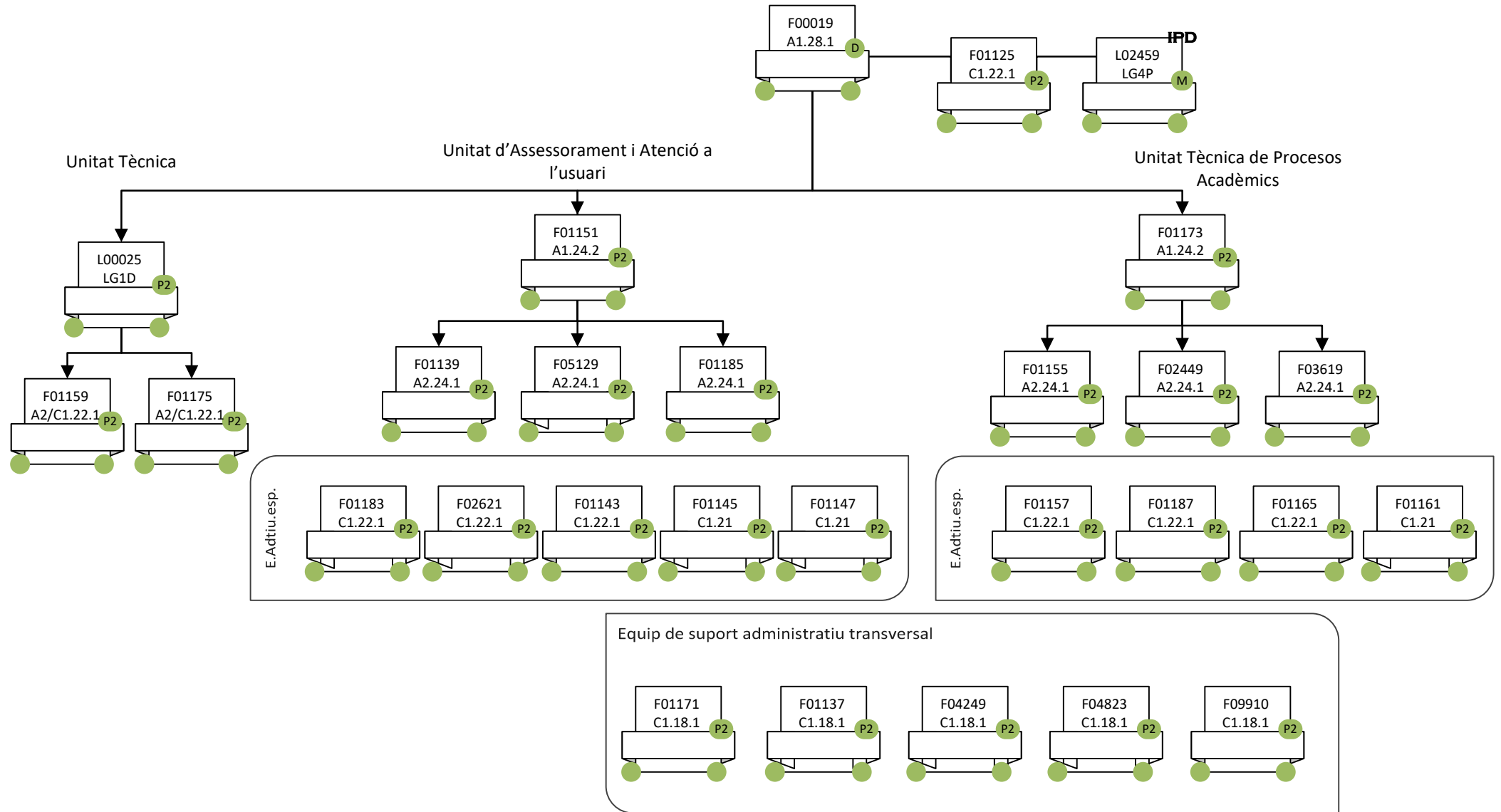

## VICEGERÈNCIA D'ORDENACIÓ ACADÈMICA (3) ÀREA DE RELACIONS INTERNACIONALS

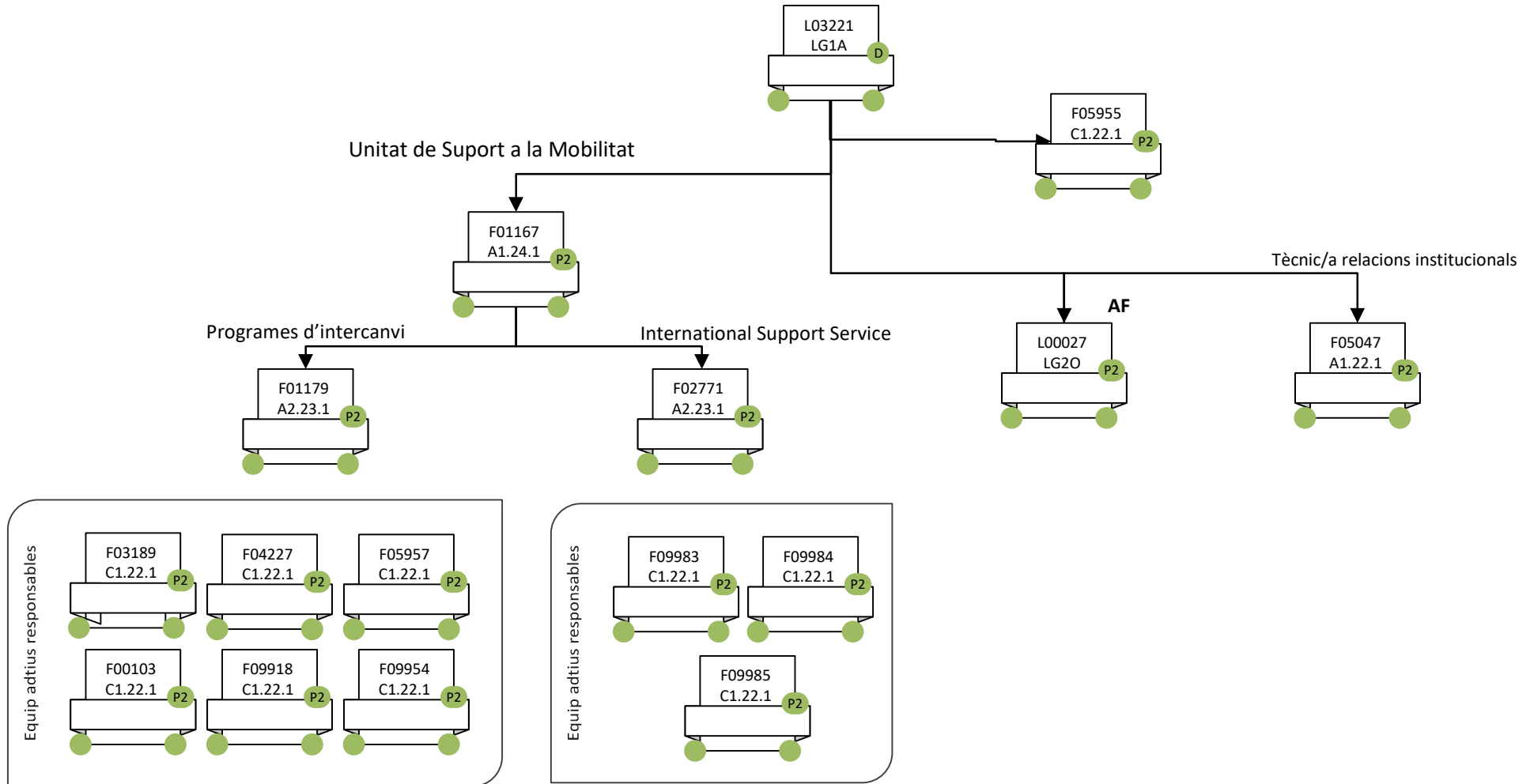

VICEGERÈNCIA D'ORDENACIÓ ACADÈMICA (4)  
ESCOLA DE POSTGRAU (1)

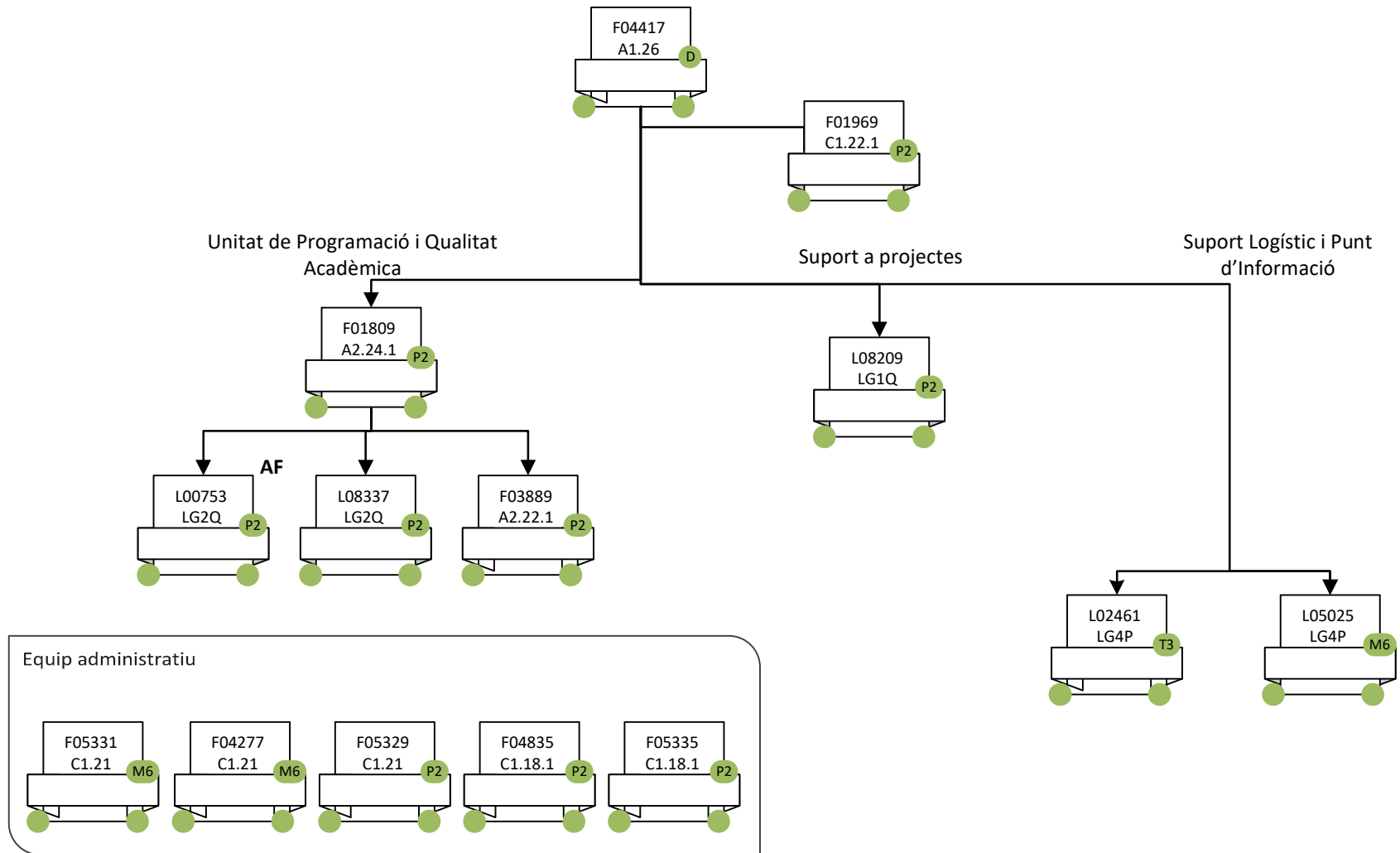

### VICEGERÈNCIA D'ORDENACIÓ ACADÈMICA (5) ESCOLA DE POSTGRAU (2)

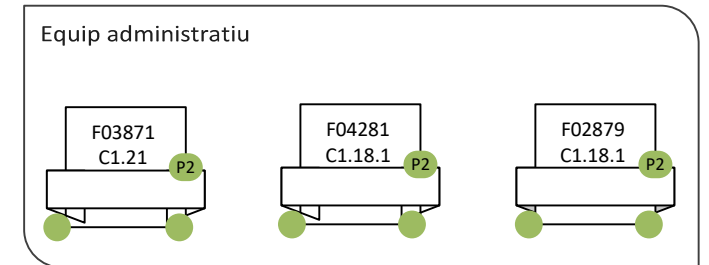
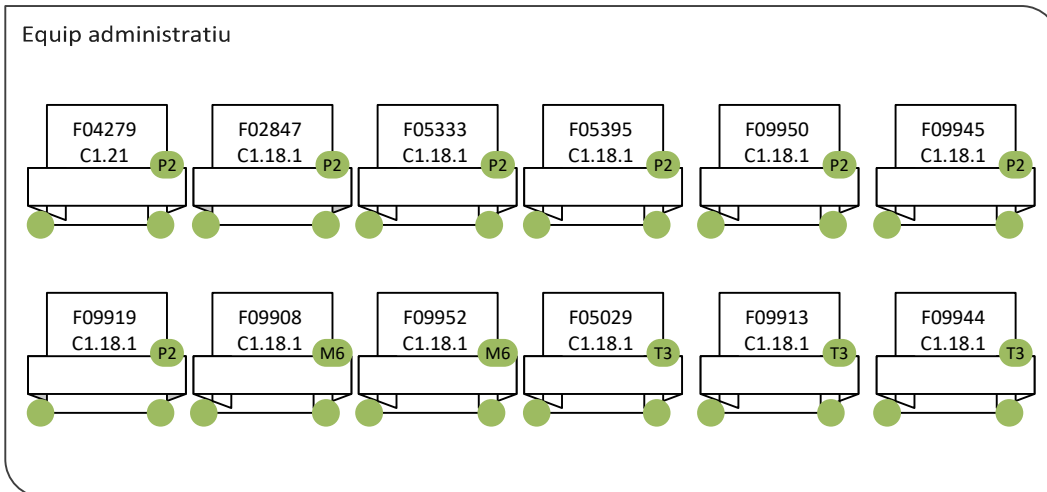
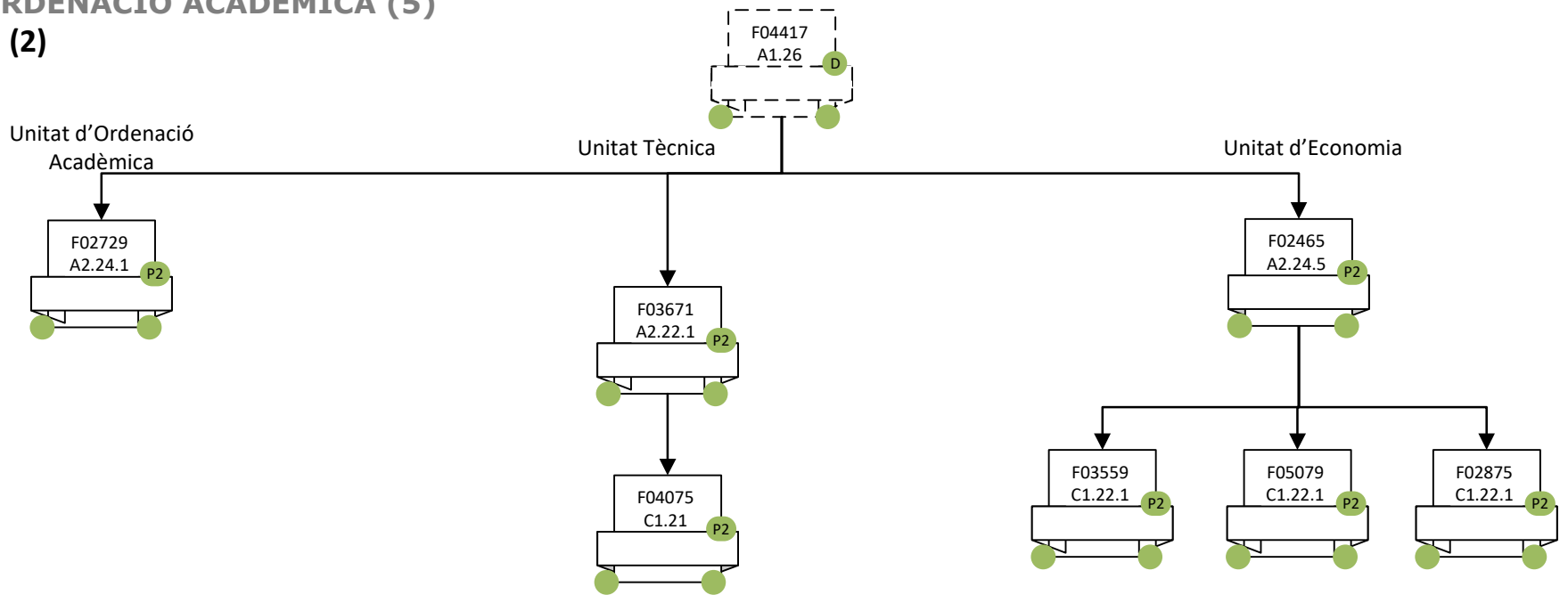

VICEGERÈNCIA D'ORDENACIÓ ACADÈMICA (6)  
OFICINA DE QUALITAT DOCENT

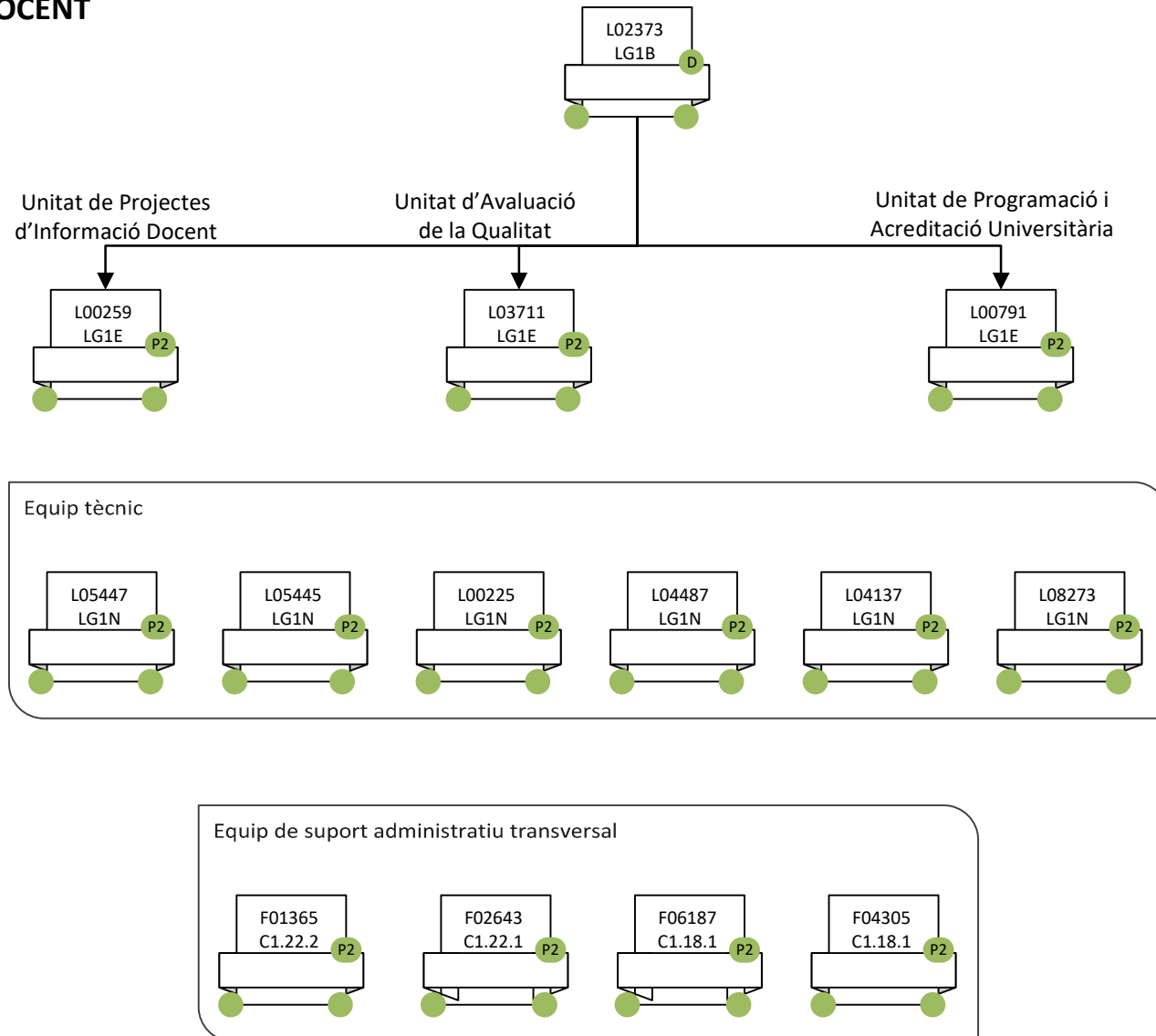



## VICEGERÈNCIA D'ORDENACIÓ ACADÈMICA (8) SERVEI D'OCUPABILITAT DE LA UAB

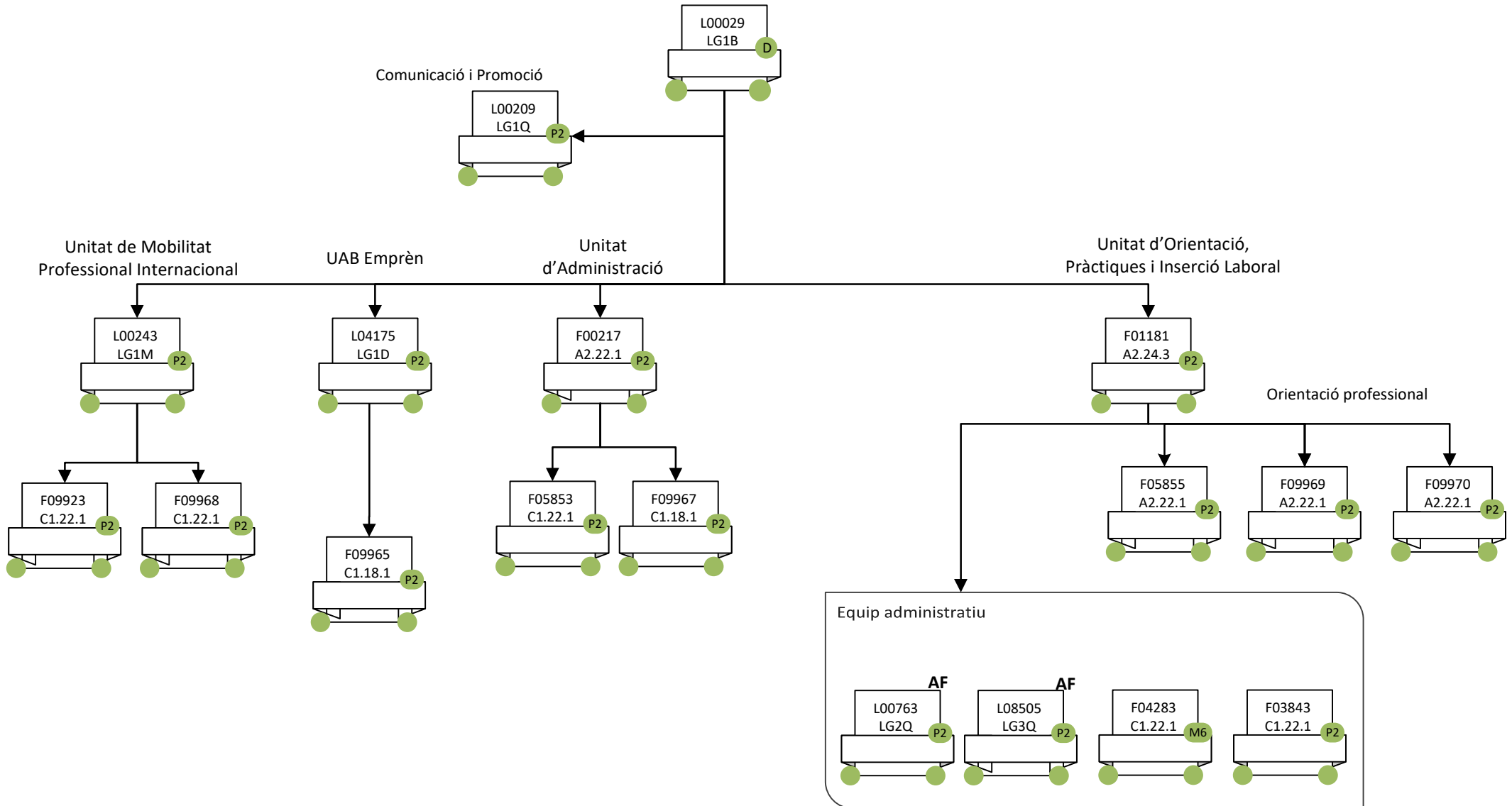

VICEGERÈNCIA D'ORDENACIÓ ACADÈMICA (9)  
SERVEI DE LENGÜES (1)

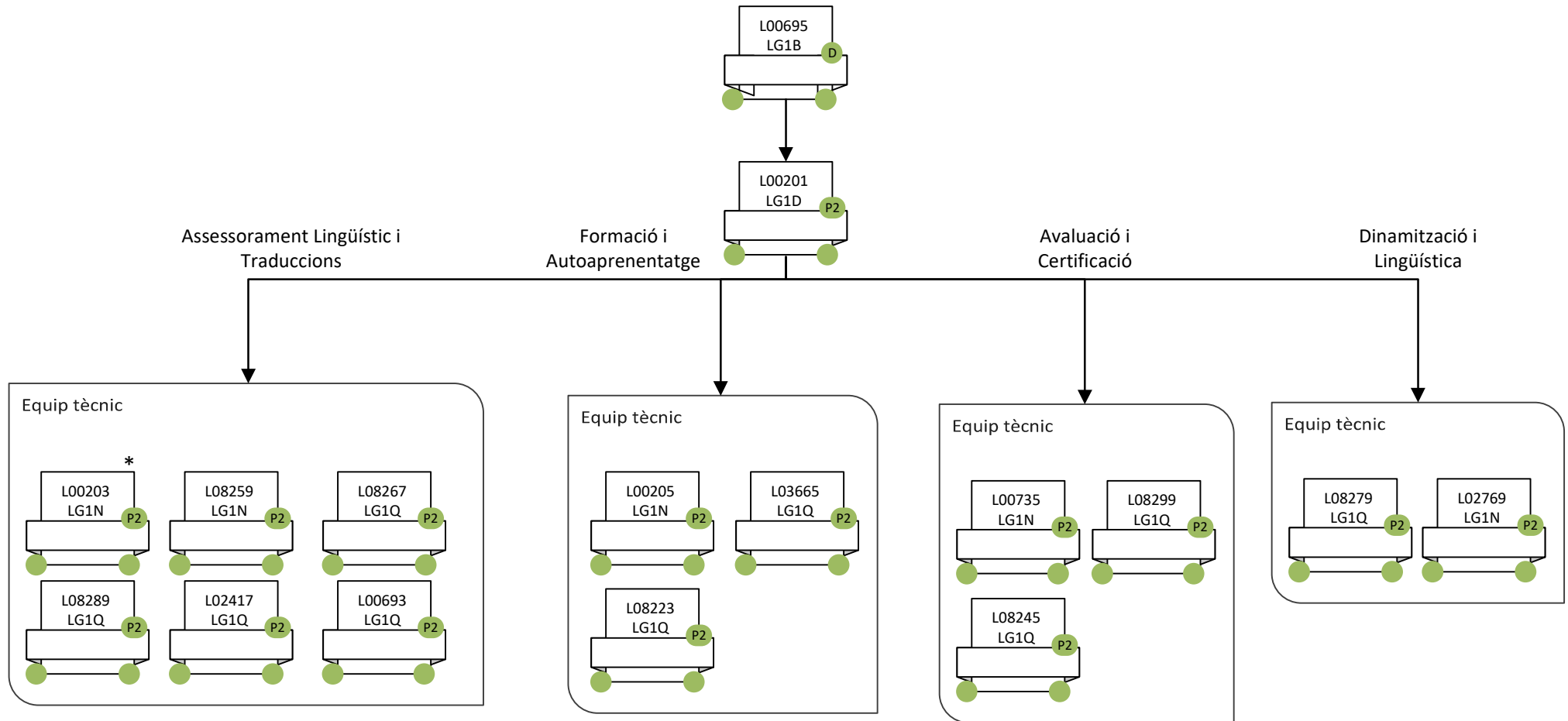

(\* ) té la responsabilitat de la Unitat de Terminologia de manera alternativa

### VICEGERÈNCIA D'ORDENACIÓ ACADÈMICA (9) SERVEI DE LLENGÜES (1)

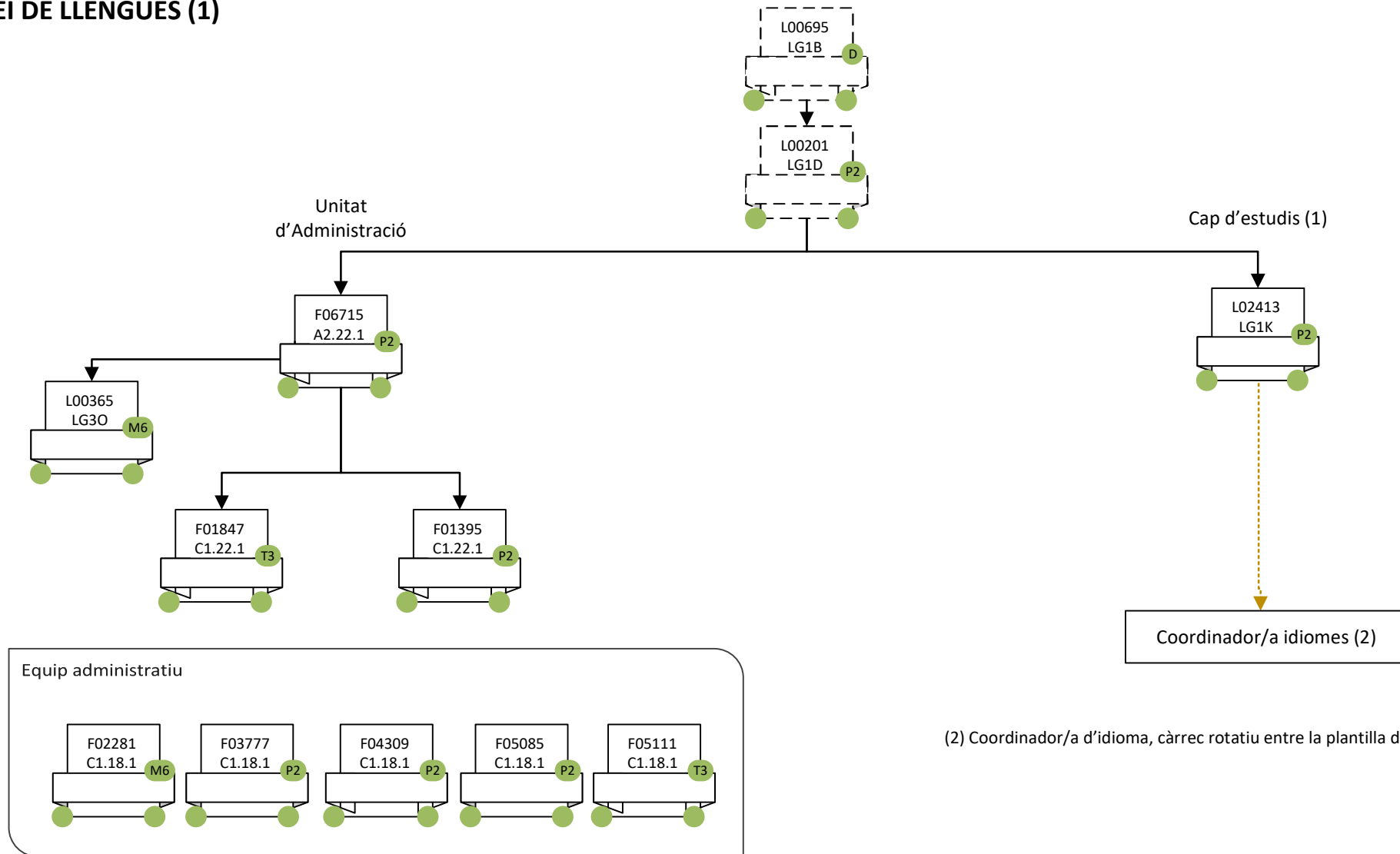

(2) Coordinador/a d'idioma, càrrec rotatiu entre la plantilla de professors/es

### VICEGERÈNCIA D'ORDENACIÓ ACADÈMICA (10) SERVEI DE LLENGÜES (2)

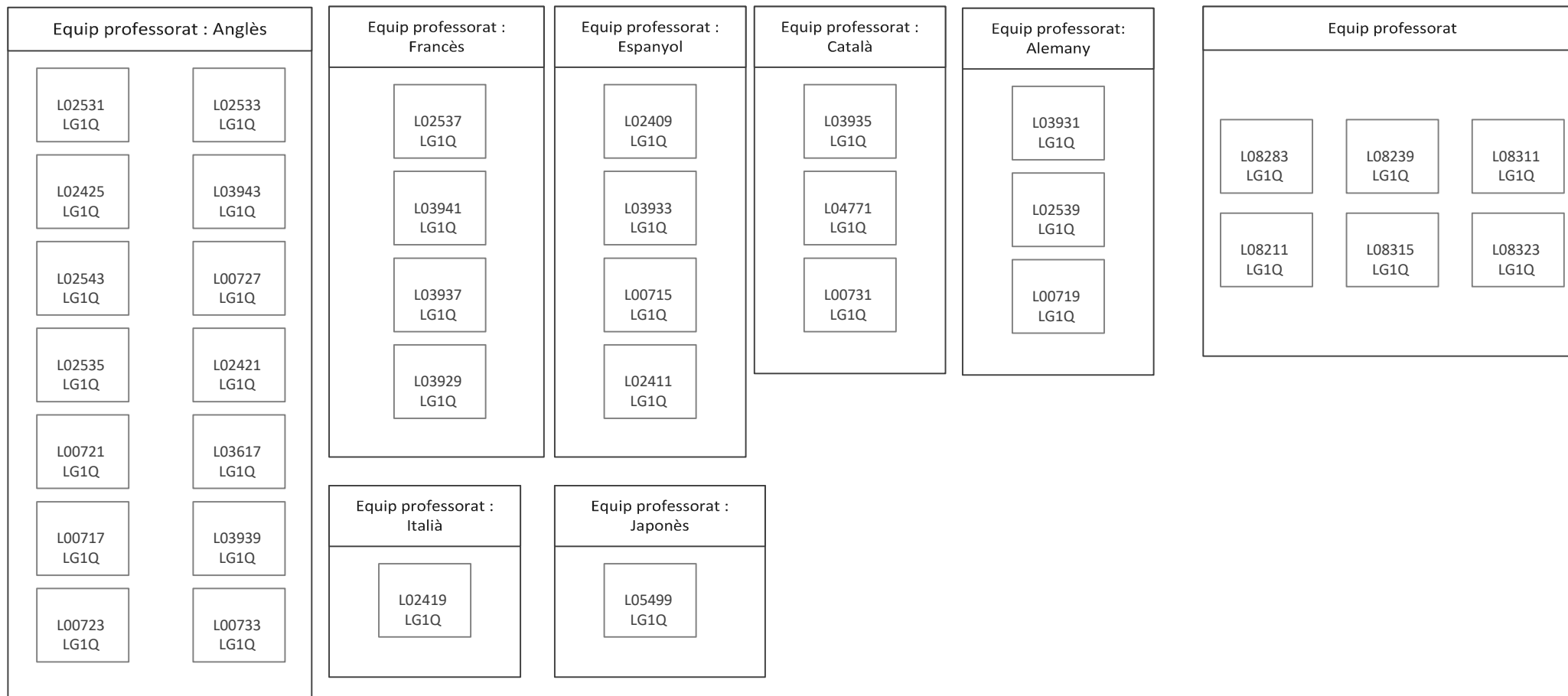

### VICEGERÈNCIA D'ORDENACIÓ ACADÈMICA (11)

### UNITAT DE PLANIFICACIÓ I PROGRAMACIÓ DOCENT

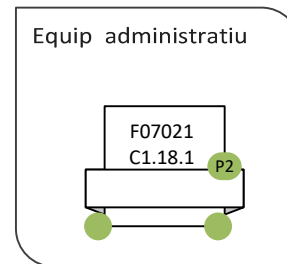
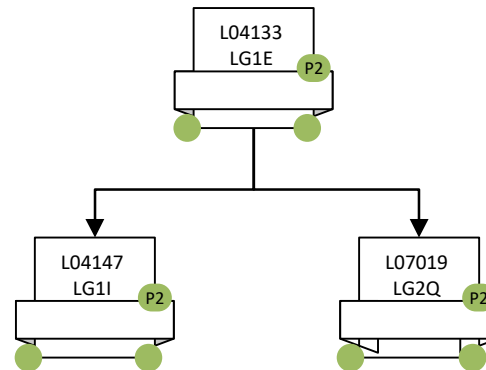

**VICEGERÈNCIA D'ORDENACIÓ ACADÈMICA (12)**  
**INSTITUT DE CIÈNCIES DE L'EDUCACIÓ**

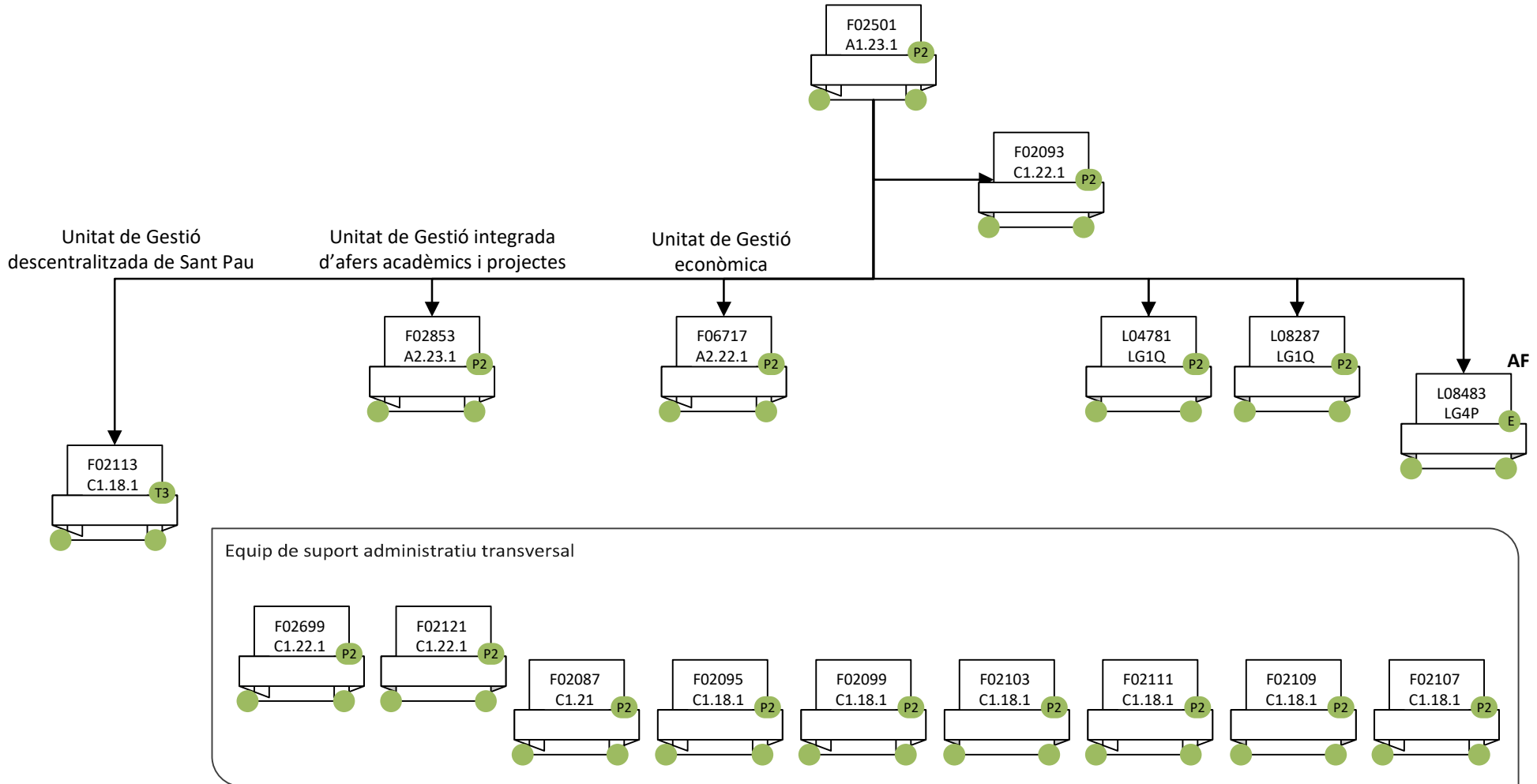

### VICEGERÈNCIA DE RECERCA (1) ÀREA DE GESTIÓ DE LA RECERCA (1)

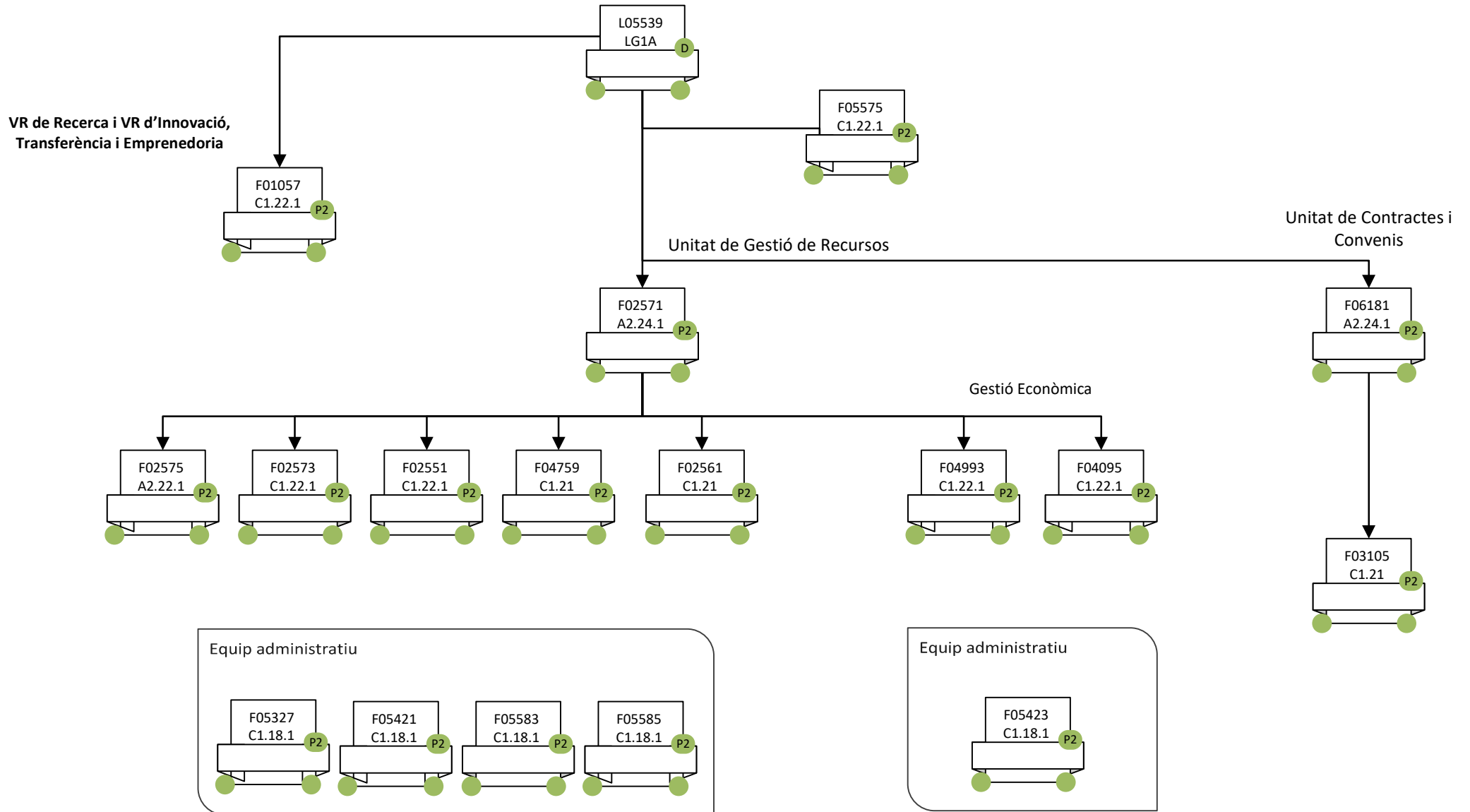

### VICEGERÈNCIA DE RECERCA (1)

### ÀREA DE GESTIÓ DE LA RECERCA (2)

### Unitat de Gestió dels Serveis Científicotècnics (1)

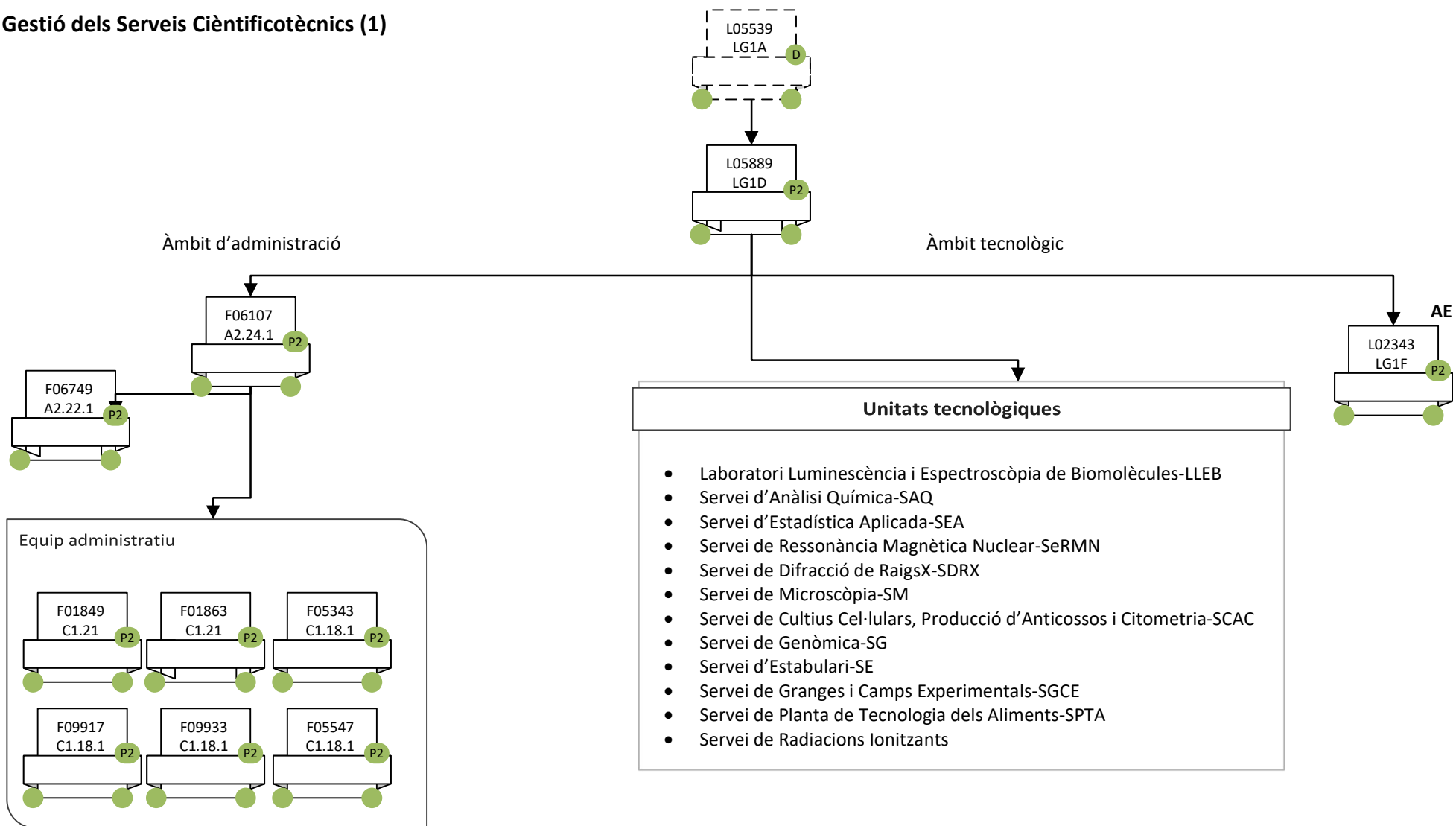

- Unitats tecnològiques**
- Laboratori Luminescència i Espectroscòpia de Biomolècules-LLEB
  - Servei d'Anàlisi Química-SAQ
  - Servei d'Estadística Aplicada-SEA
  - Servei de Ressonància Magnètica Nuclear-SerMN
  - Servei de Difracció de RaigsX-SDRX
  - Servei de Microscòpia-SM
  - Servei de Cultius Cel·lulars, Producció d'Anticossos i Citometria-SCAC
  - Servei de Genòmica-SG
  - Servei d'Estabulari-SE
  - Servei de Granges i Camps Experimentals-SGCE
  - Servei de Planta de Tecnologia dels Aliments-SPTA
  - Servei de Radiacions Ionitzants



## VICEGERÈNCIA DE RECERCA (1)

### ÀREA DE GESTIÓ DE LA RECERCA (2)

#### Unitat de Gestió dels Serveis Cièntificotècnics (2)

-Unitats tecnològiques -

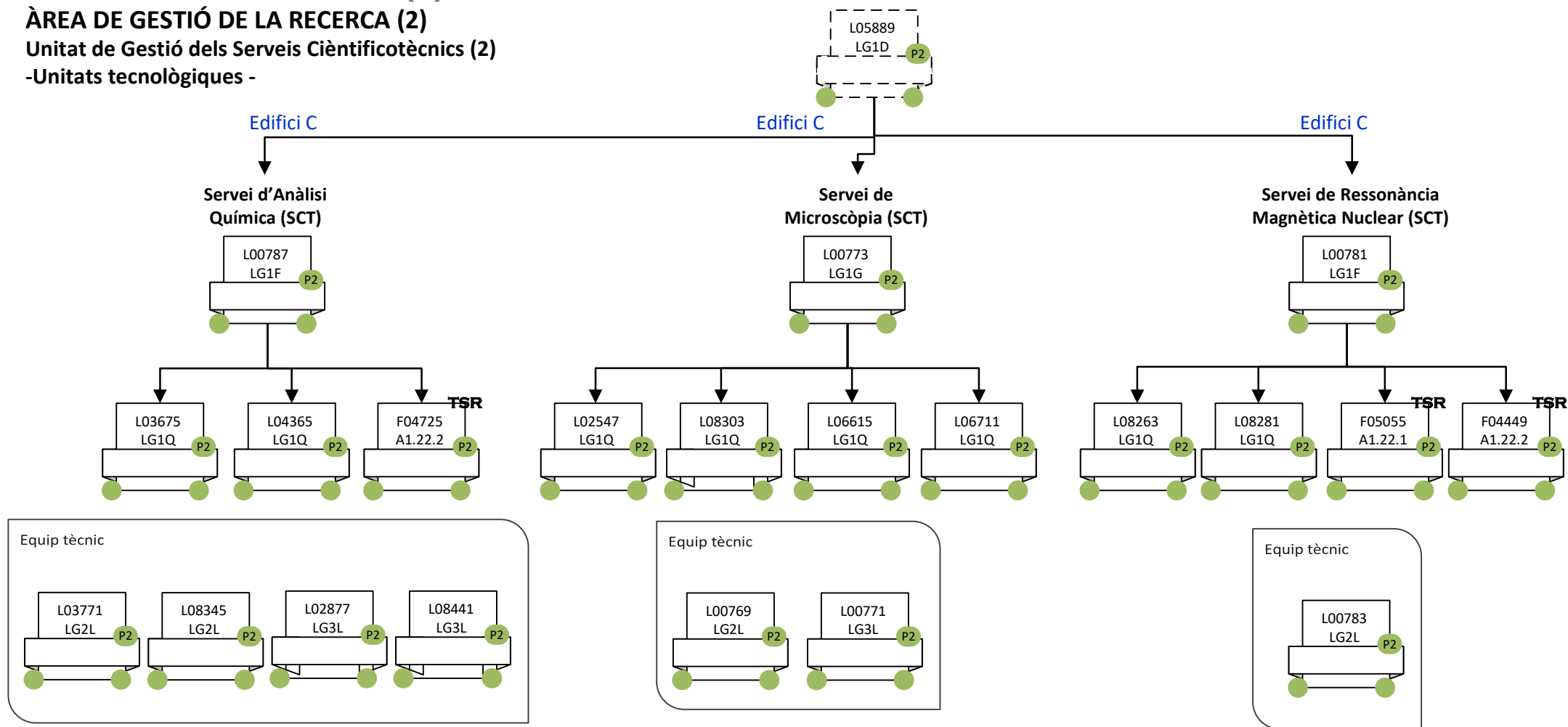

### VICEGERÈNCIA DE RECERCA (1)

### ÀREA DE GESTIÓ DE LA RECERCA (2)

### Unitat de Gestió dels Serveis Cièntificotècnics (3)

-Unitats tecnològiques -

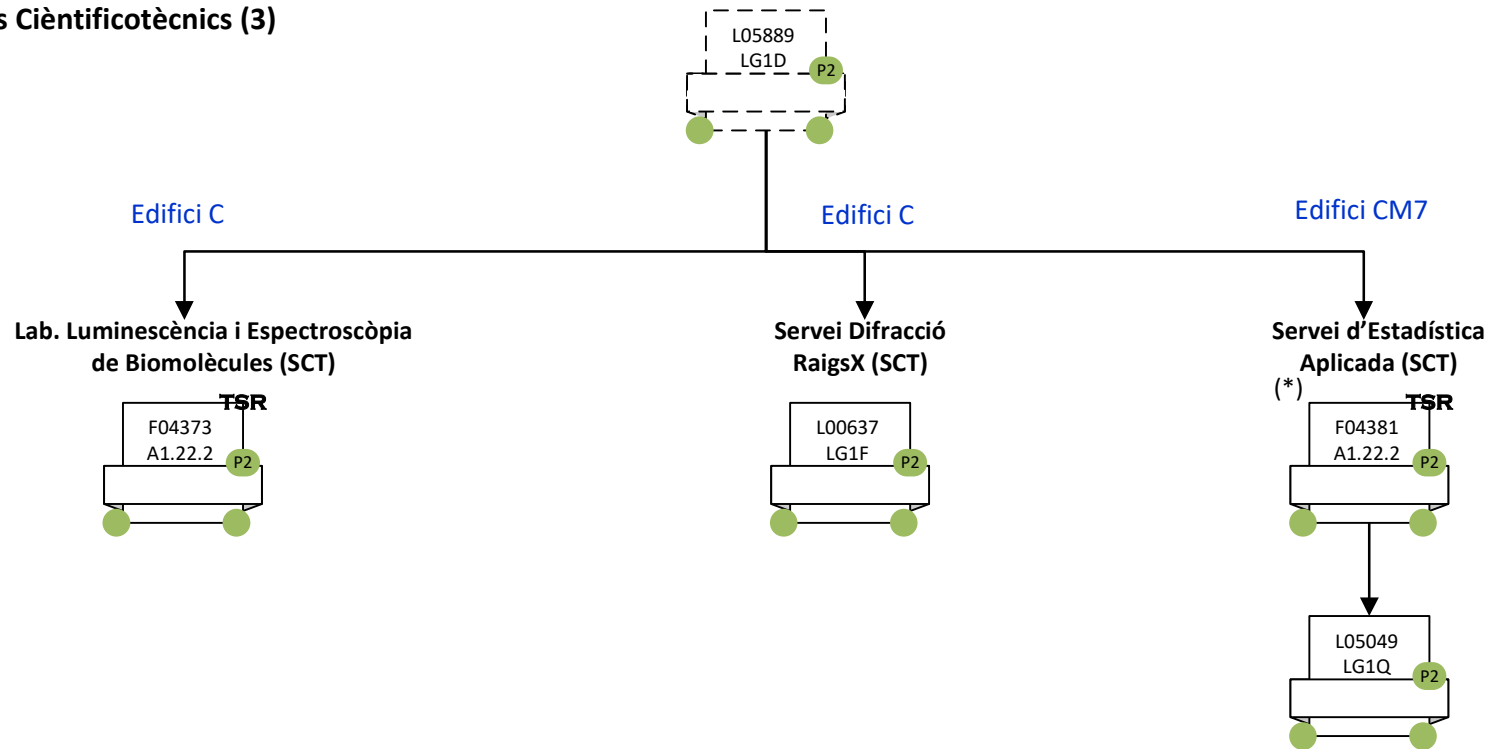

(\*) complement per encàrrec de funcions

### VICEGERÈNCIA DE RECERCA (1)

### ÀREA DE GESTIÓ DE LA RECERCA (2)

### Unitat de Gestió dels Serveis Cièntificotècnics (4)

-Unitats tecnològiques -

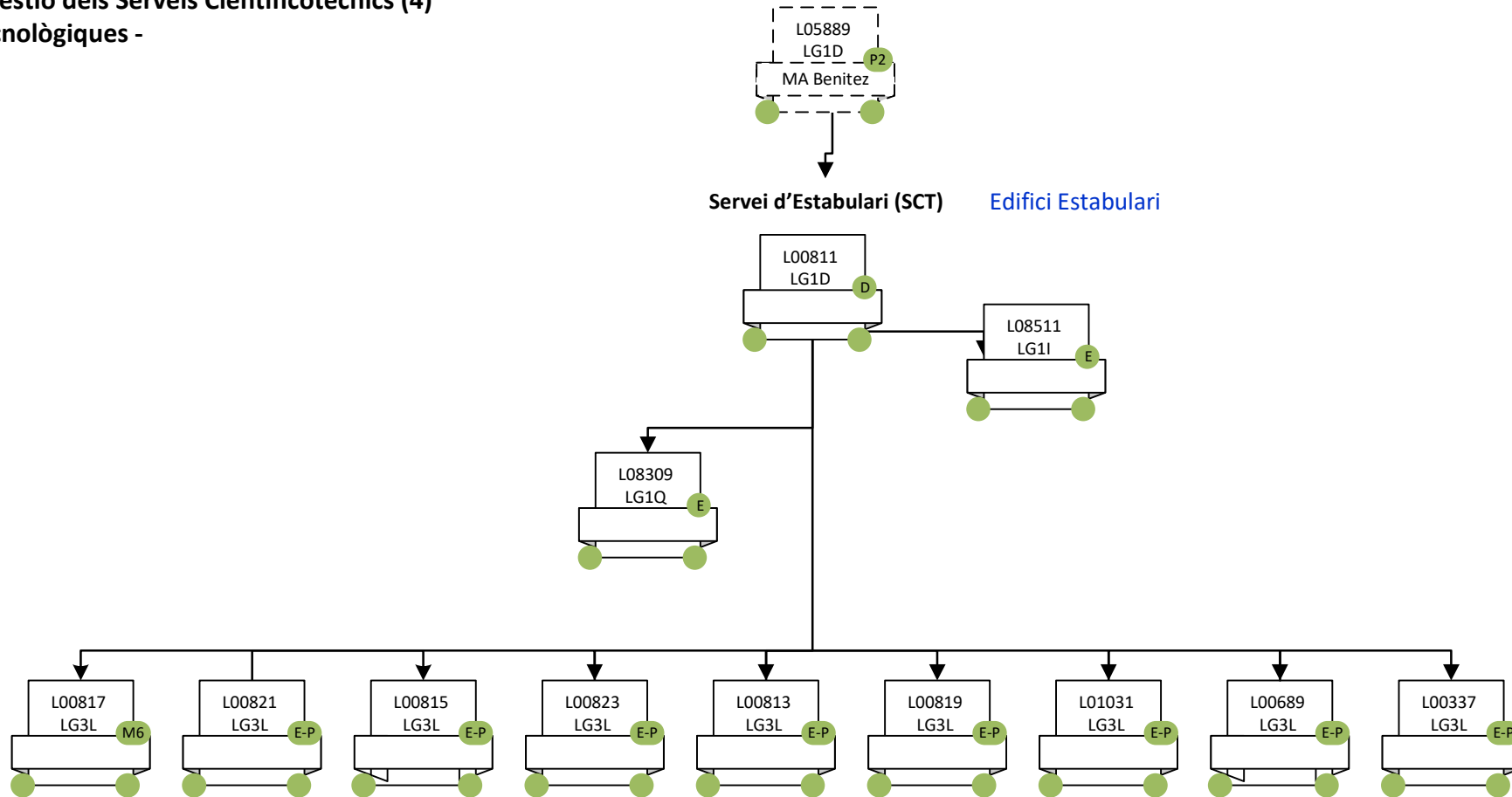

### VICEGERÈNCIA DE RECERCA (1)

### ÀREA DE GESTIÓ DE LA RECERCA (2)

### Unitat de Gestió dels Serveis Científicotècnics (5)

-Unitats tecnològiques -

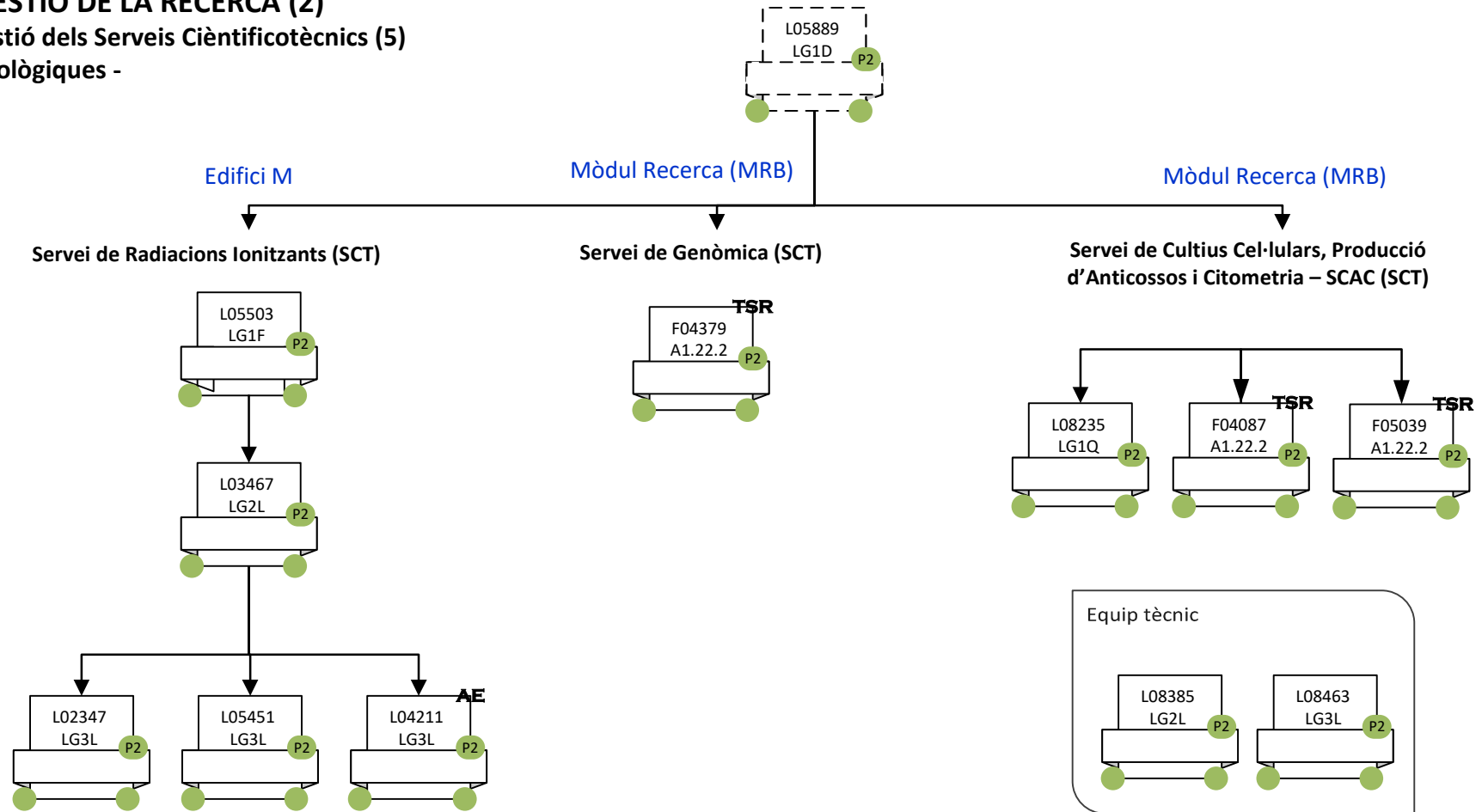

### VICEGERÈNCIA DE RECERCA (1)

### ÀREA DE GESTIÓ DE LA RECERCA (2)

### Unitat de Gestió dels Serveis Cièntificotècnics (6)

-Unitats tecnològiques -

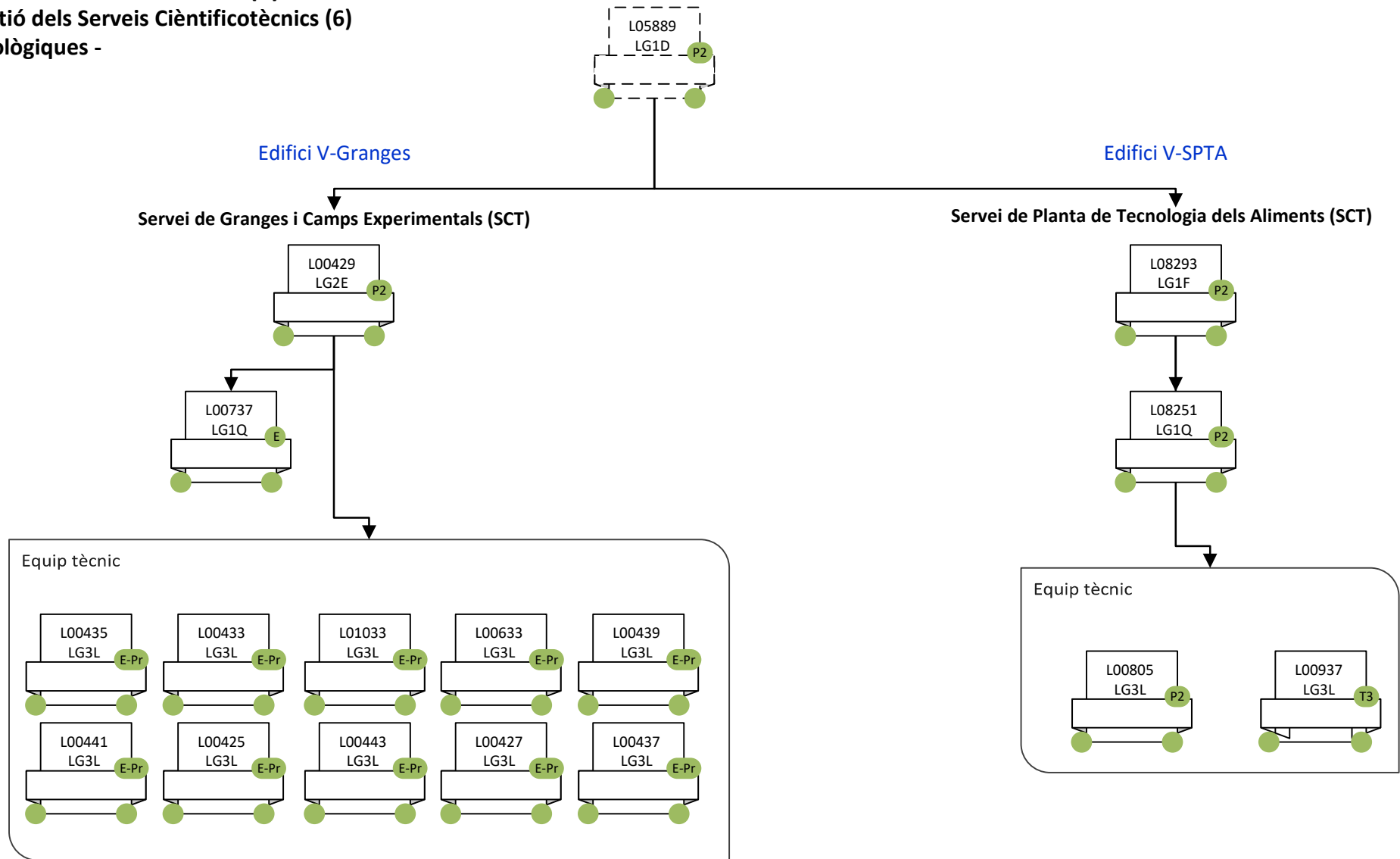

### VICEGERÈNCIA DE RECERCA (2) OFICINA DE PROJECTES INTERNACIONALS

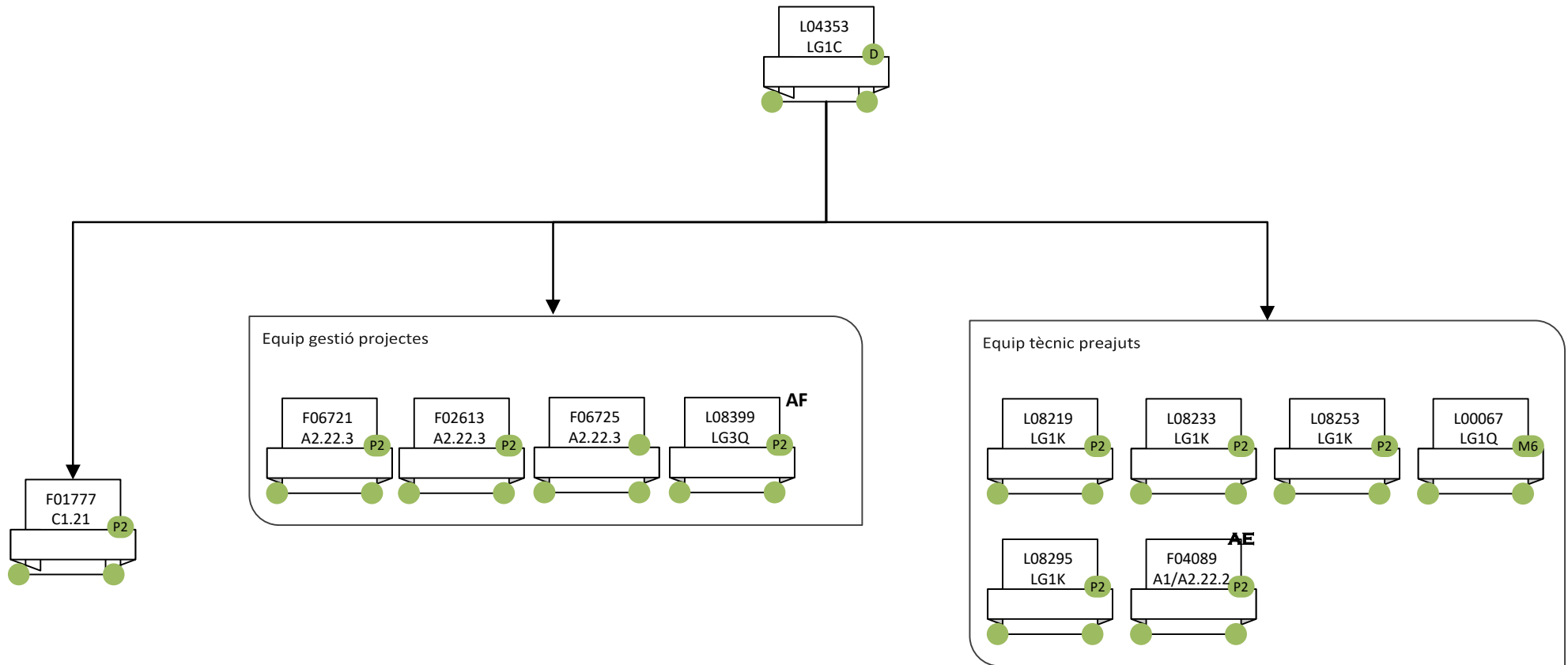

### VICEGERÈNCIA DE RECERCA (3) OFICINA TECNOLÒGICA DE RECERCA

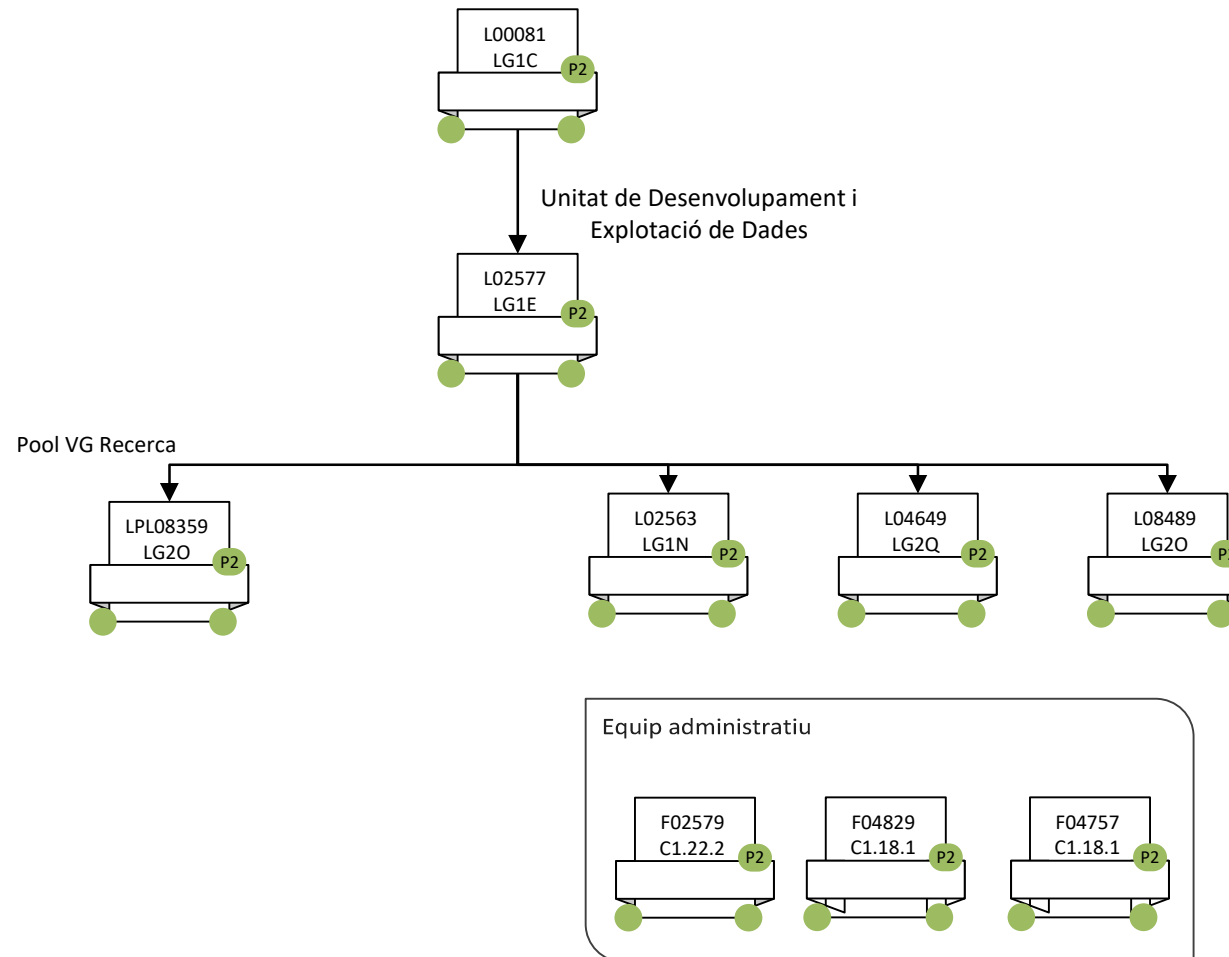

### VICEGERÈNCIA DE RECERCA (4)

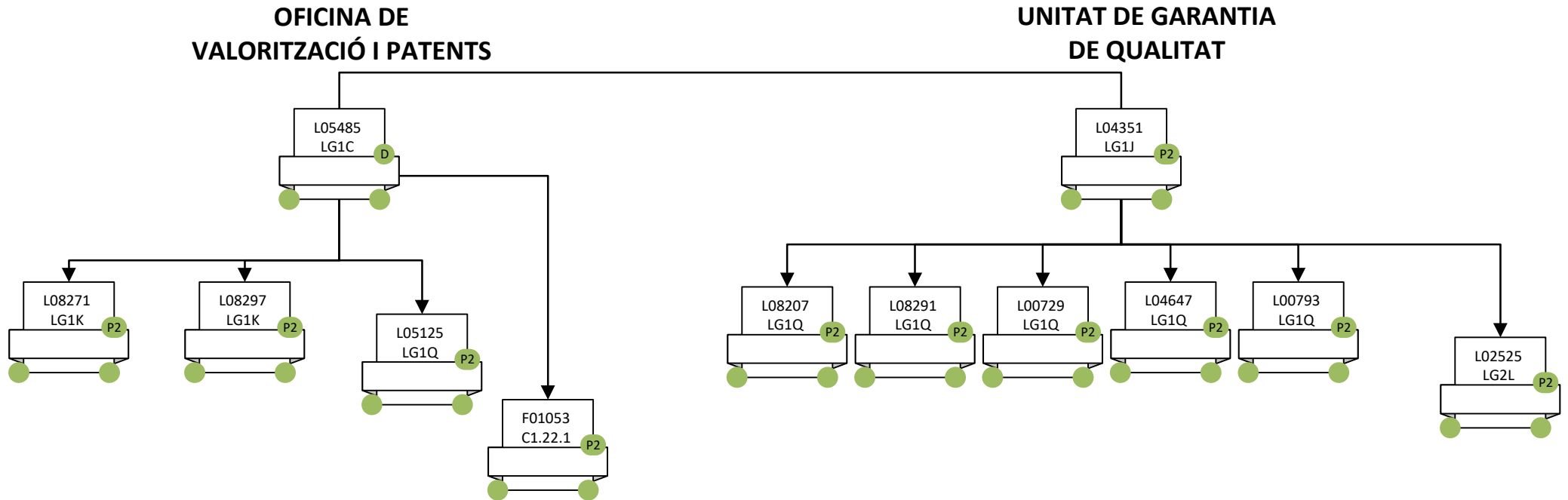



### VICEGERÈNCIA DE RECERCA (5) SERVEI DE BIBLIOTEQUES

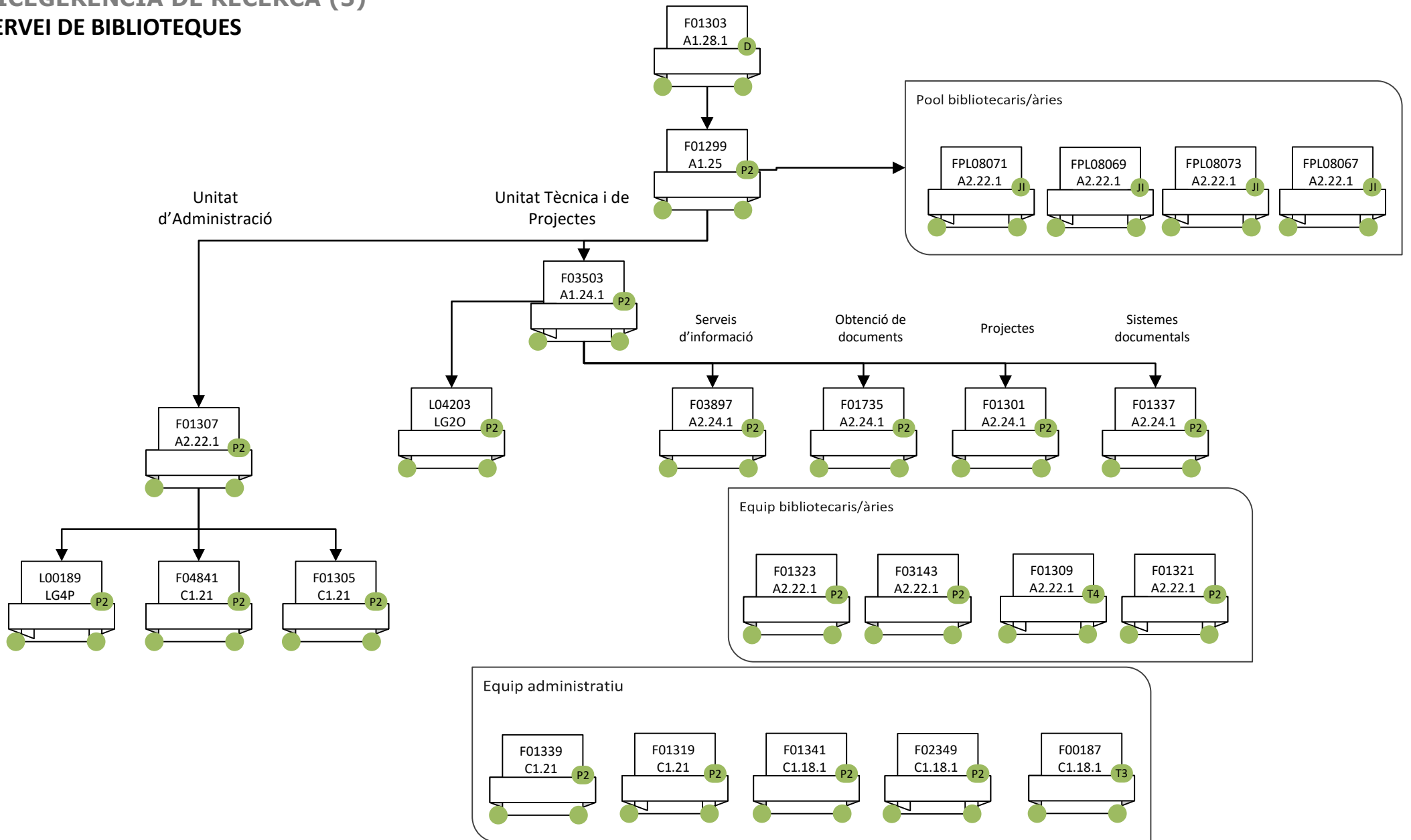

### VICEGERÈNCIA DE RECERCA (6)

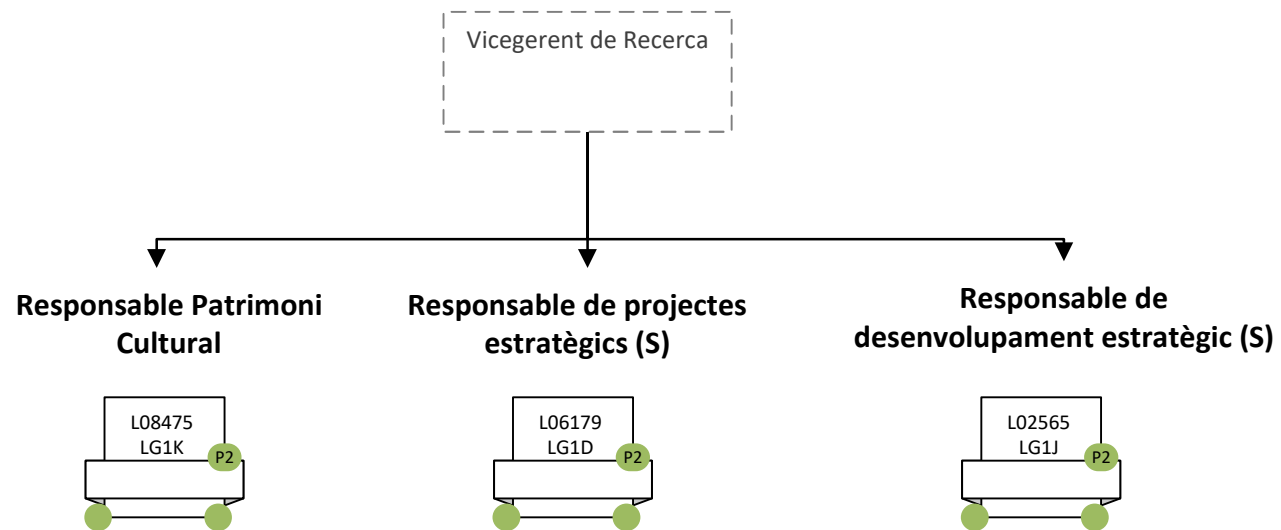

### ÀMBIT D'ORGANITZACIÓ (1) ADMINISTRACIÓ DE SERVEIS I PROJECTES ESPECÍFICS (1)

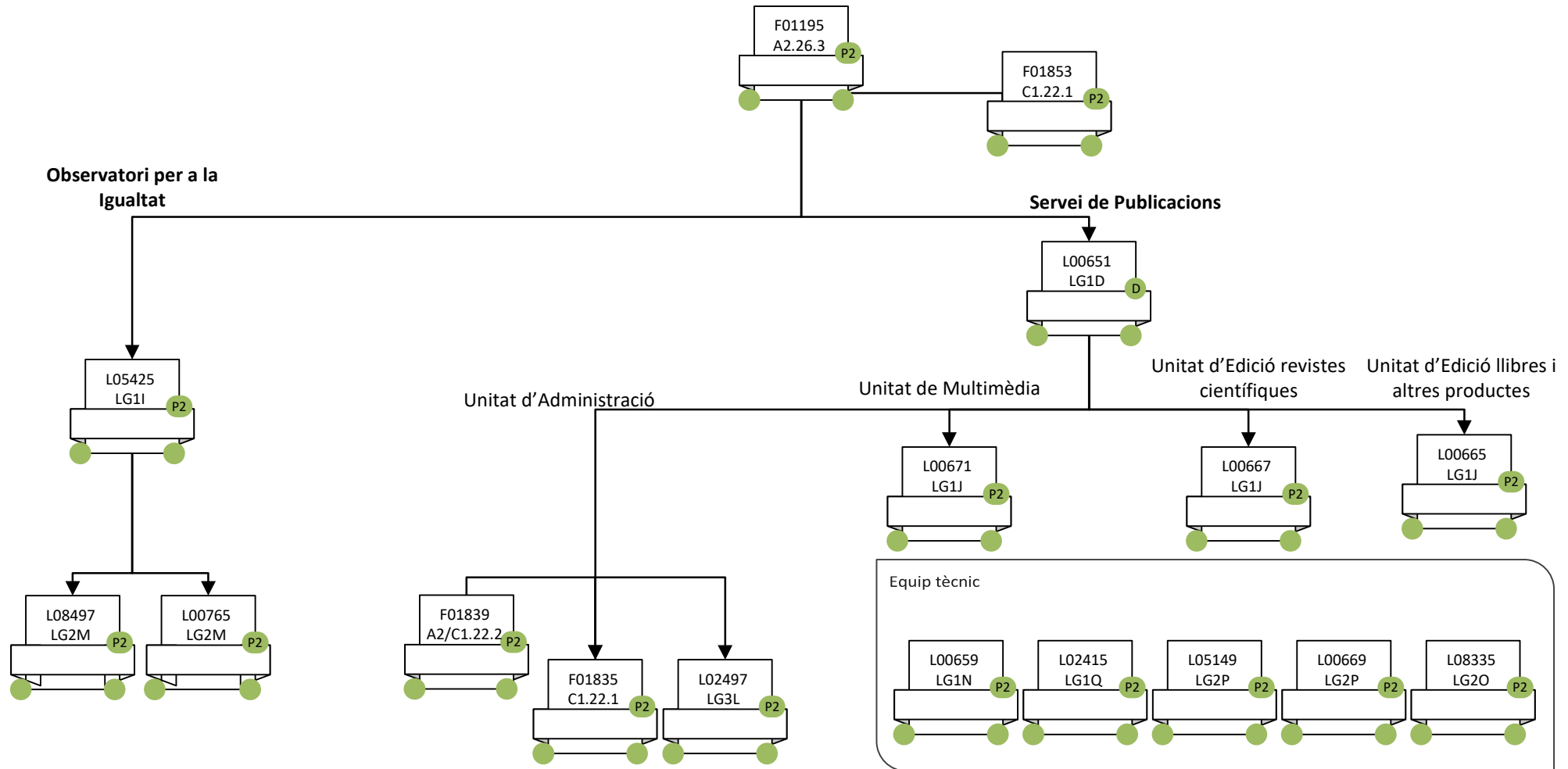

## ÀMBIT D'ORGANITZACIÓ (1)

### ADMINISTRACIÓ DE SERVEIS I PROJECTES ESPECÍFICS (2)

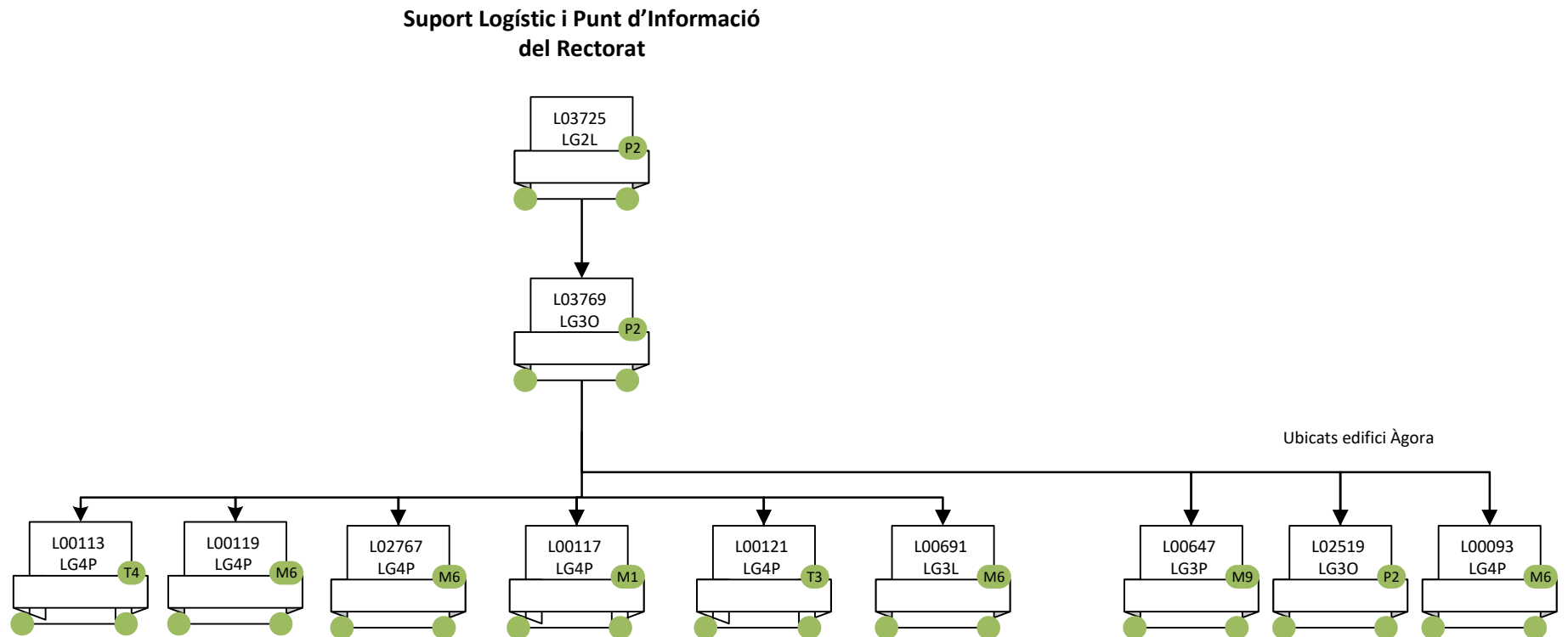

## ÀMBIT D'ORGANITZACIÓ (2)

### ÀREA DE TRANSFORMACIÓ DIGITAL I ORGANITZACIÓ

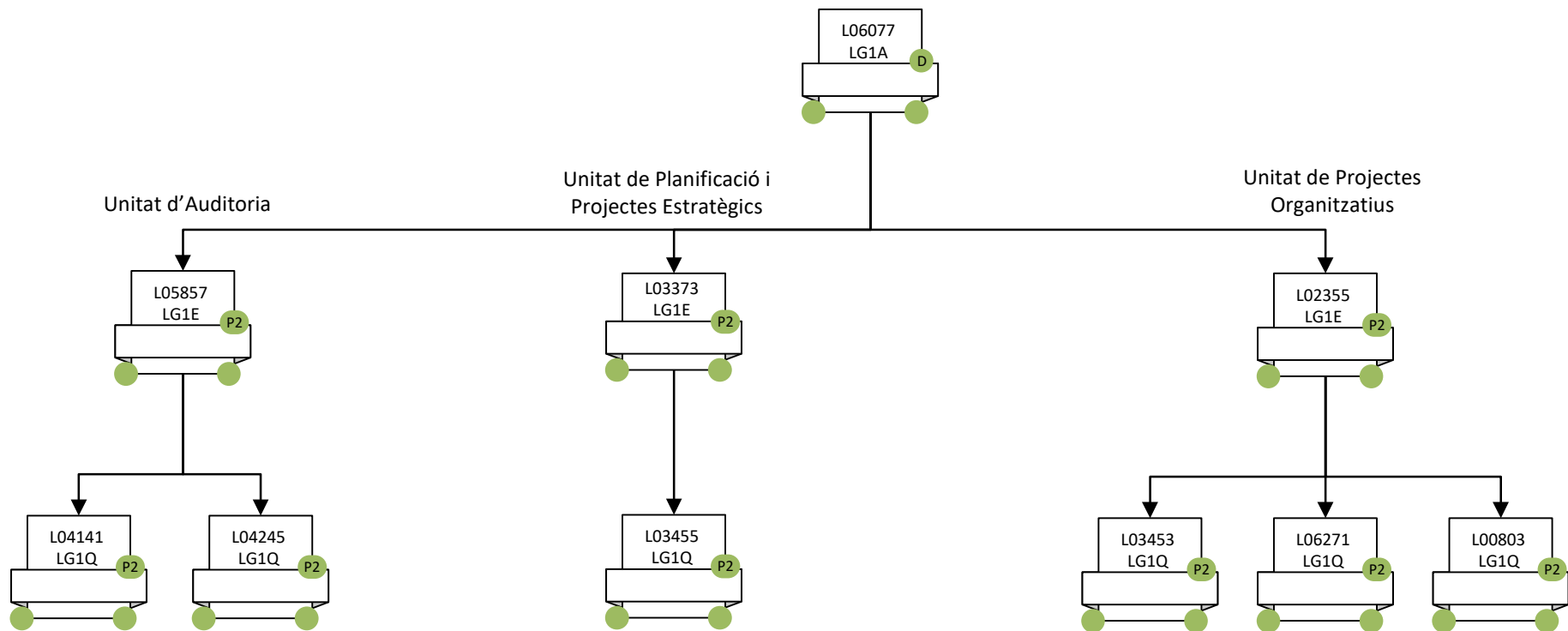

### ÀMBIT D'ORGANITZACIÓ (3)

### OFICINA DE COORDINACIÓ INSTITUCIONAL

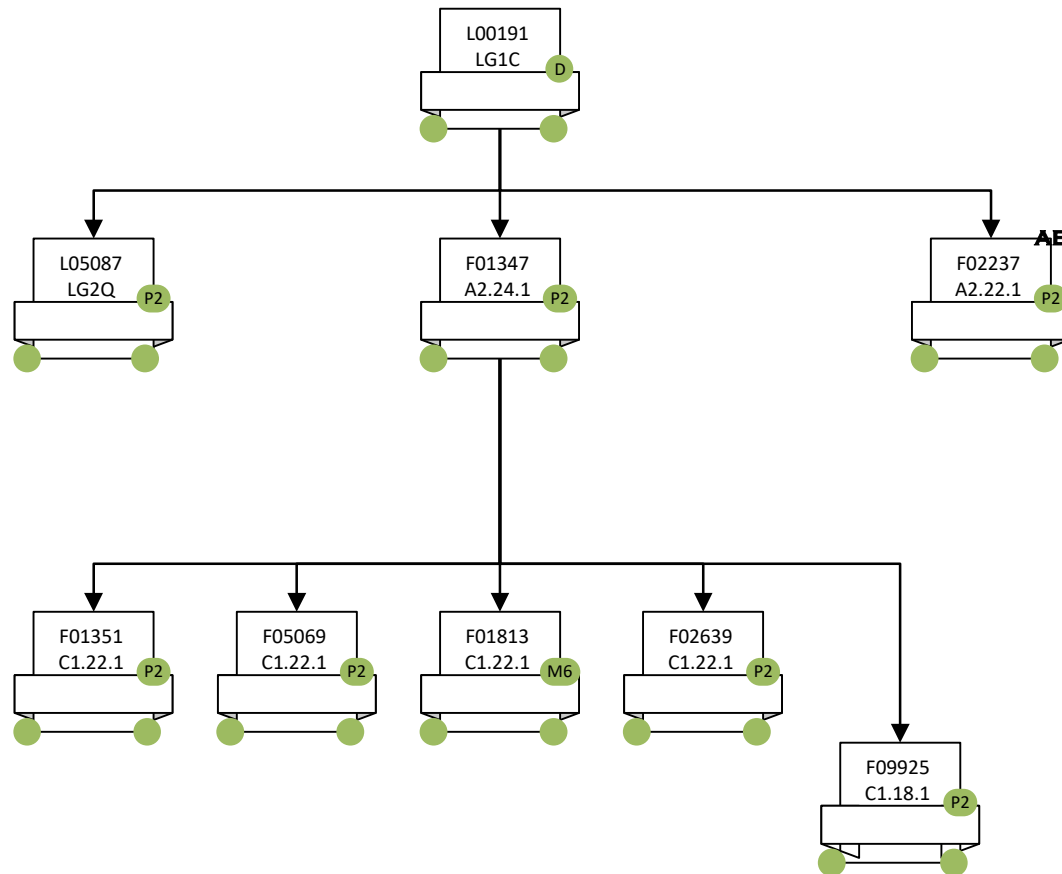

### ÀMBIT D'ORGANITZACIÓ (4) OFICINA DE GOVERN DE LES DADES

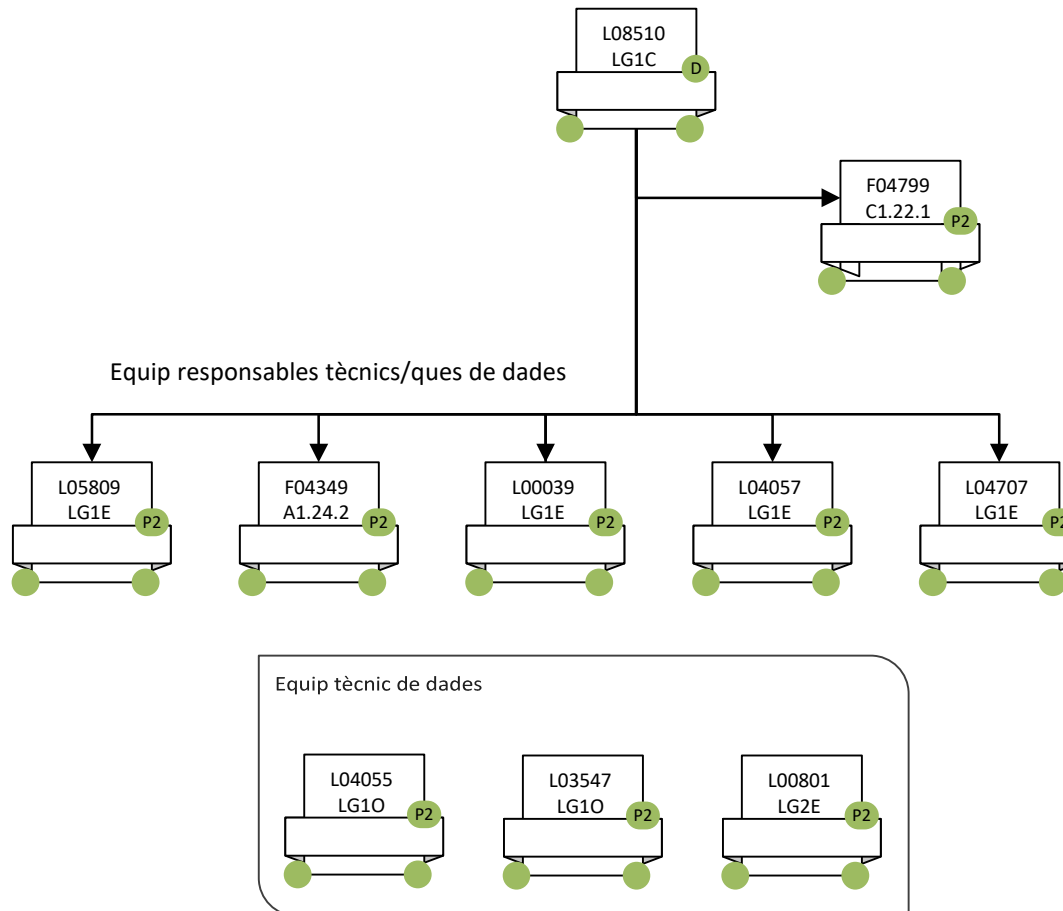

### ÀMBIT D'ORGANITZACIÓ (5)

### OFICINA DE COORDINACIÓ DE L'ADMINISTRACIÓ ELECTRÒNICA

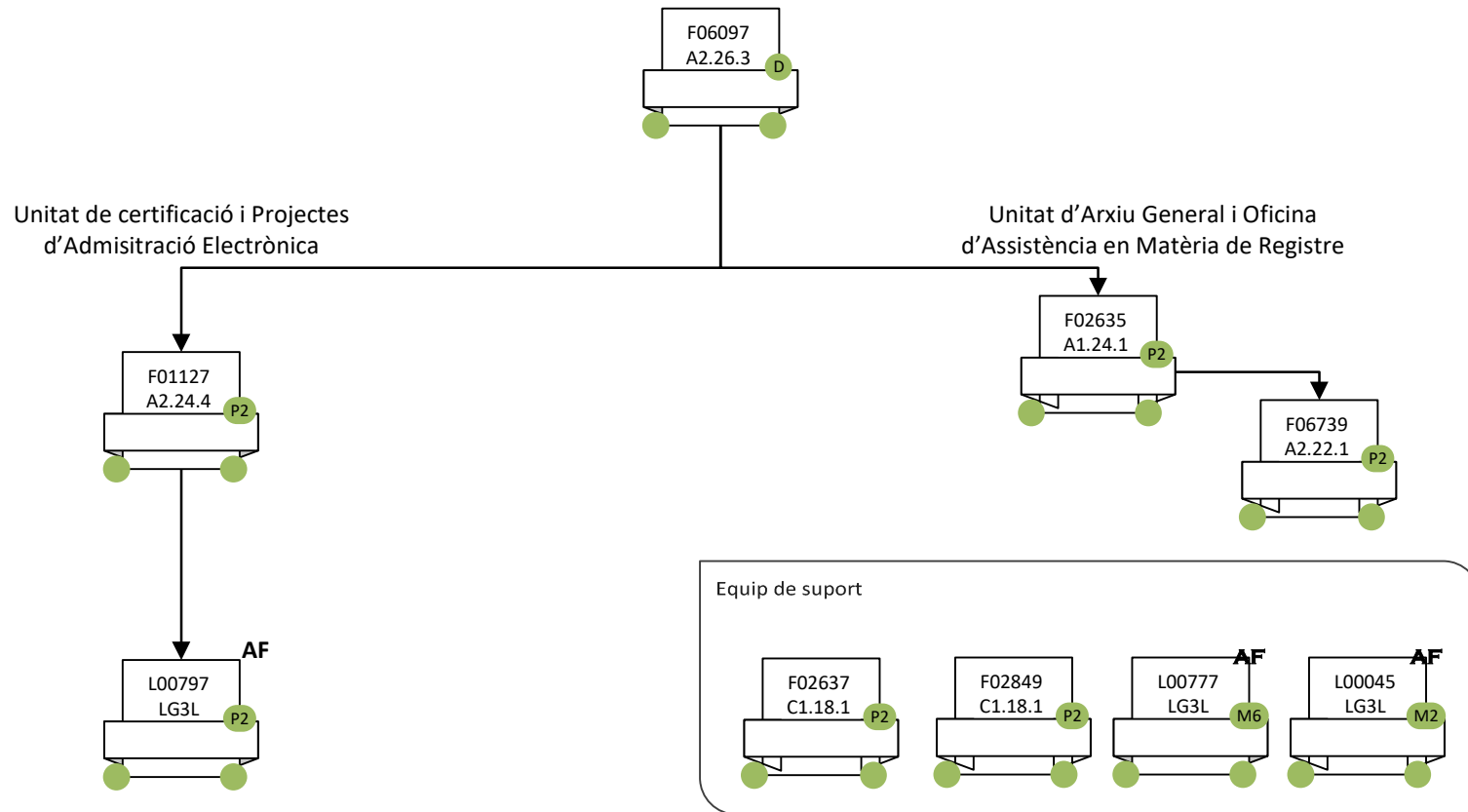



### VICEGERÈNCIA DE PERSONES (1) ÀREA DE GESTIÓ DE PERSONES (1)

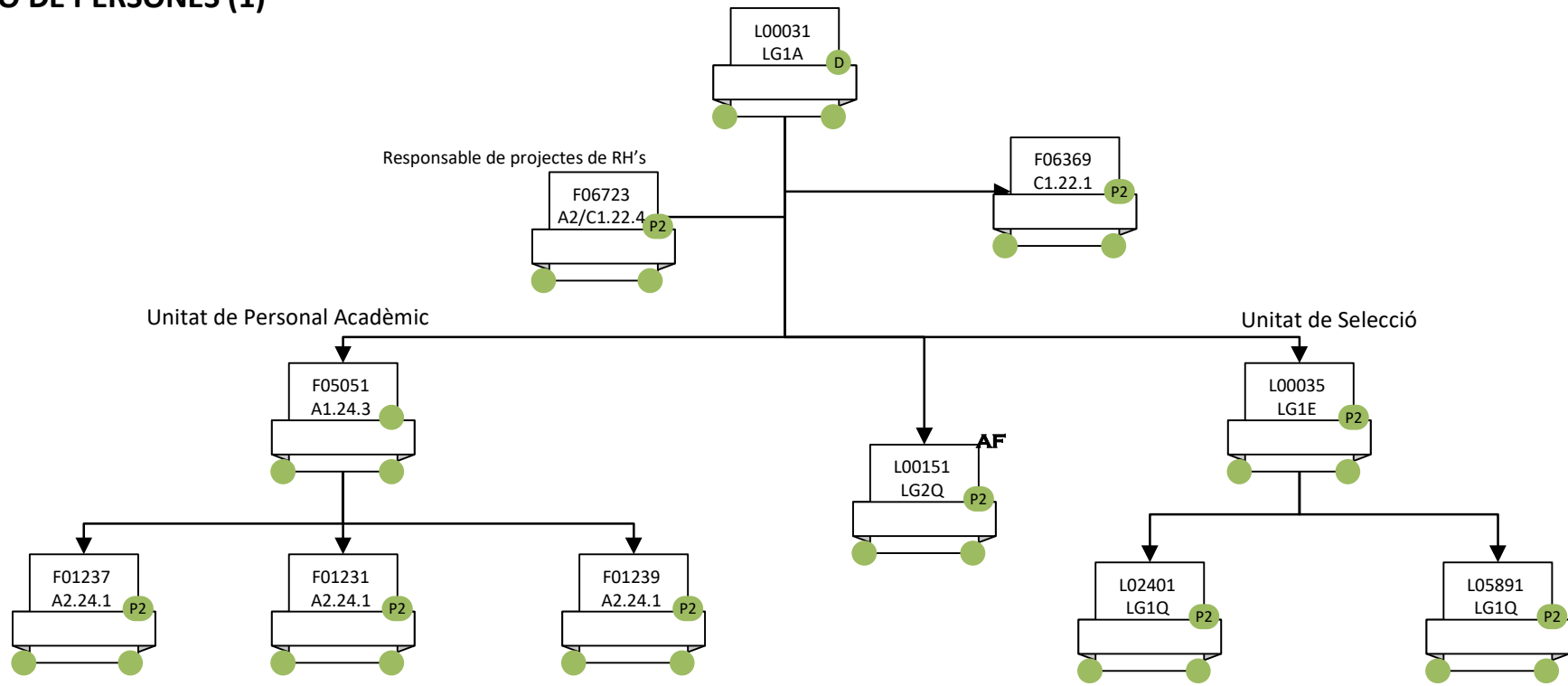

#### Equip administratiu

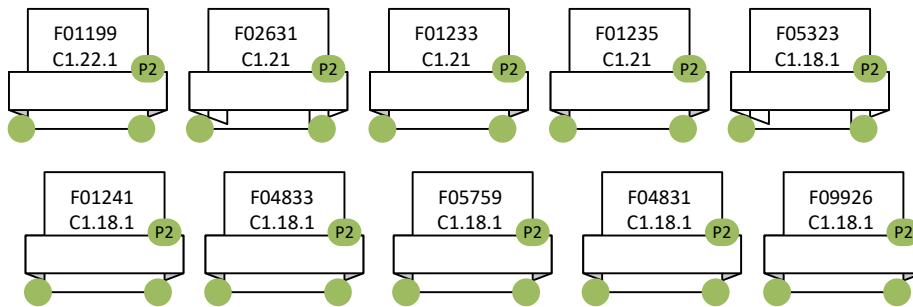

#### Equip administratiu

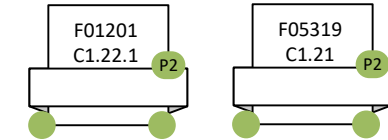

### VICEGERÈNCIA DE PERSONES (1) ÀREA DE GESTIÓ DE PERSONES (2)

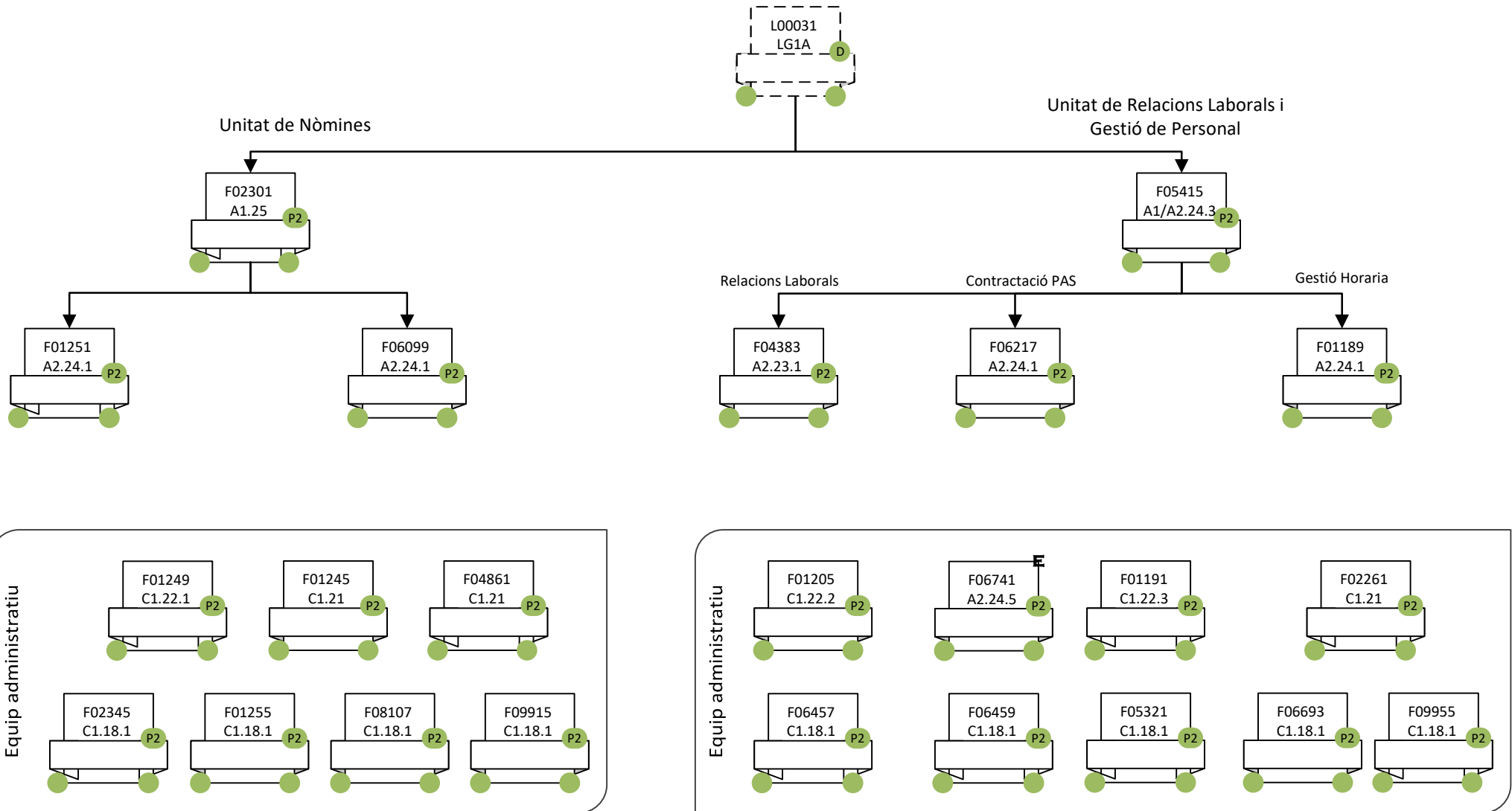

## VICEGERÈNCIA DE PERSONES (2) ÀREA DE DESENVOLUPAMENT DE PERSONES

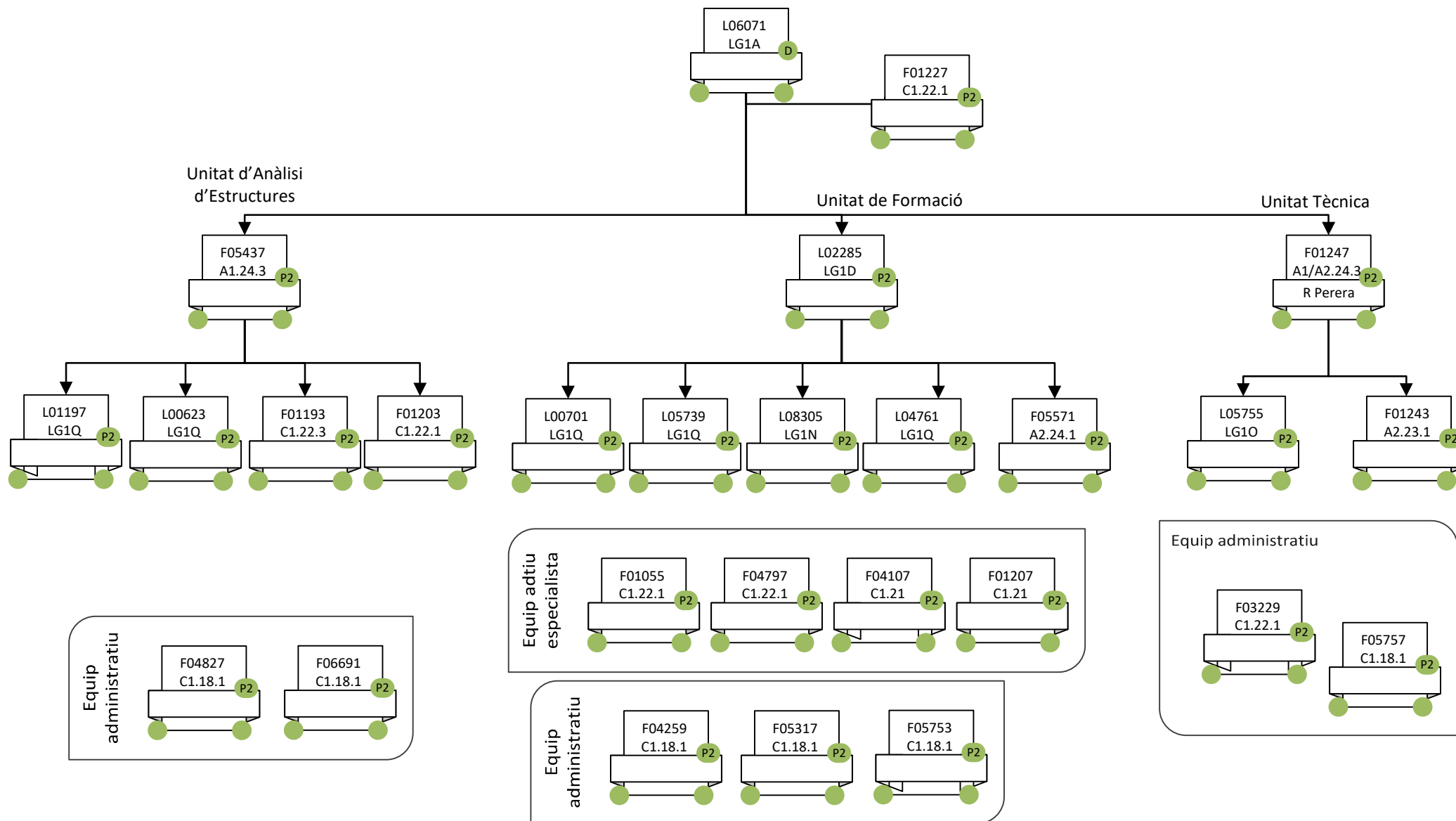

### VICEGERÈNCIA DE PERSONES (3) ÀREA DE PREVENCIÓ I ASSISTÈNCIA

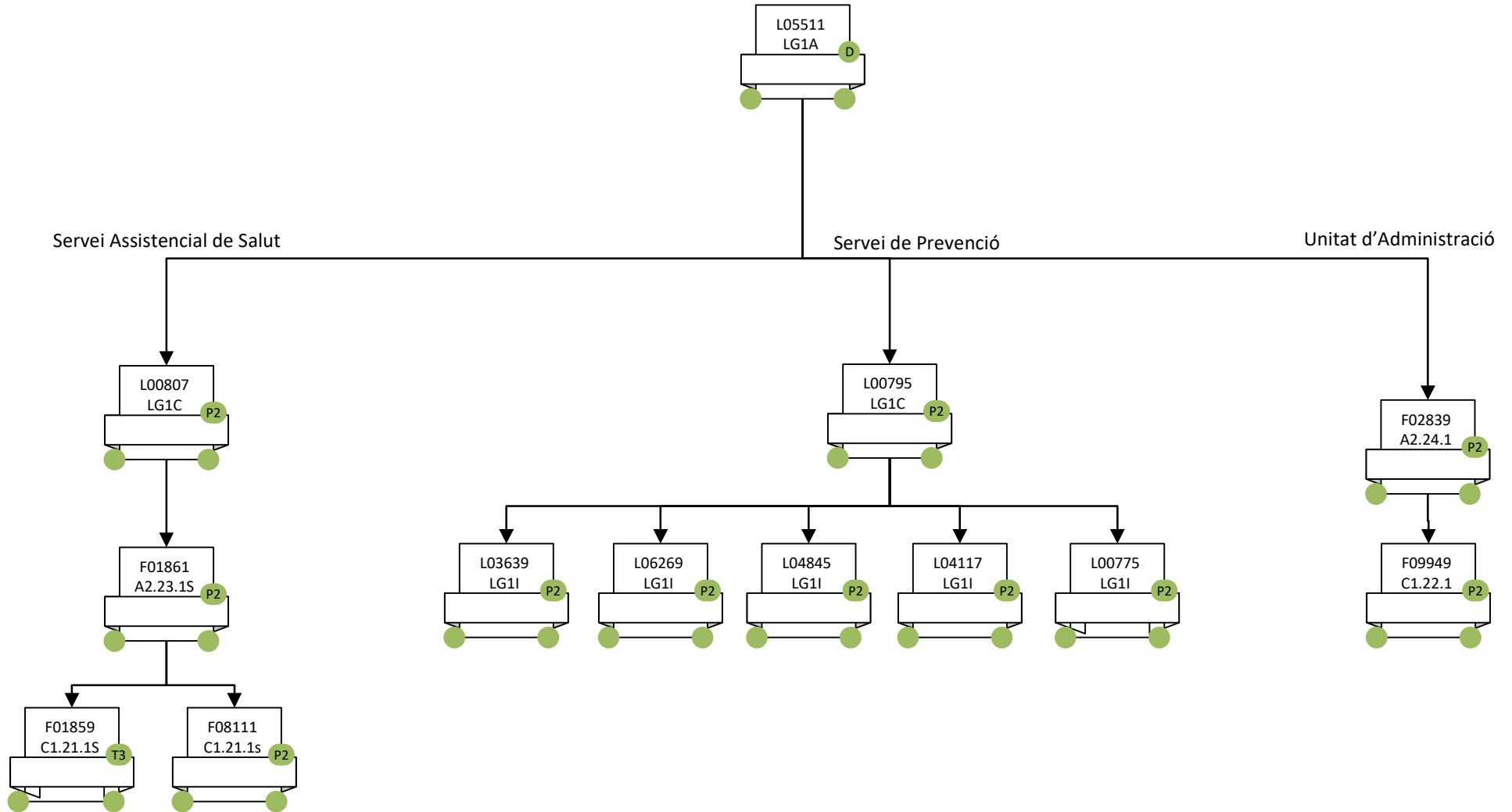

## DIRECCIÓ D'ARQUITECTURA I DE LOGÍSTICA (1)

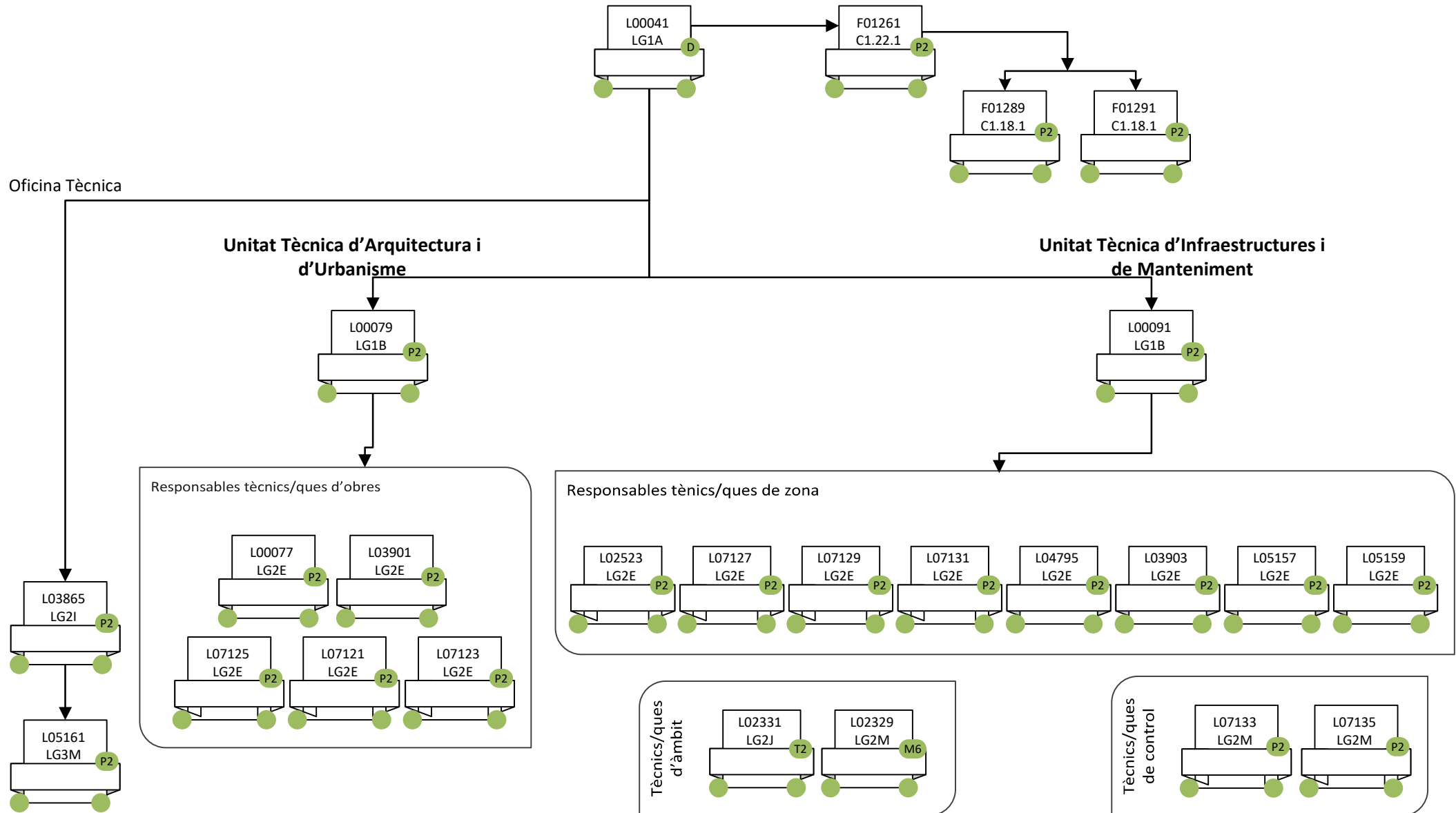

### DIRECCIÓ D'ARQUITECTURA I DE LOGÍSTICA (2) ÀREA DE SERVEIS LOGÍSTICS I D'ADMINISTRACIÓ

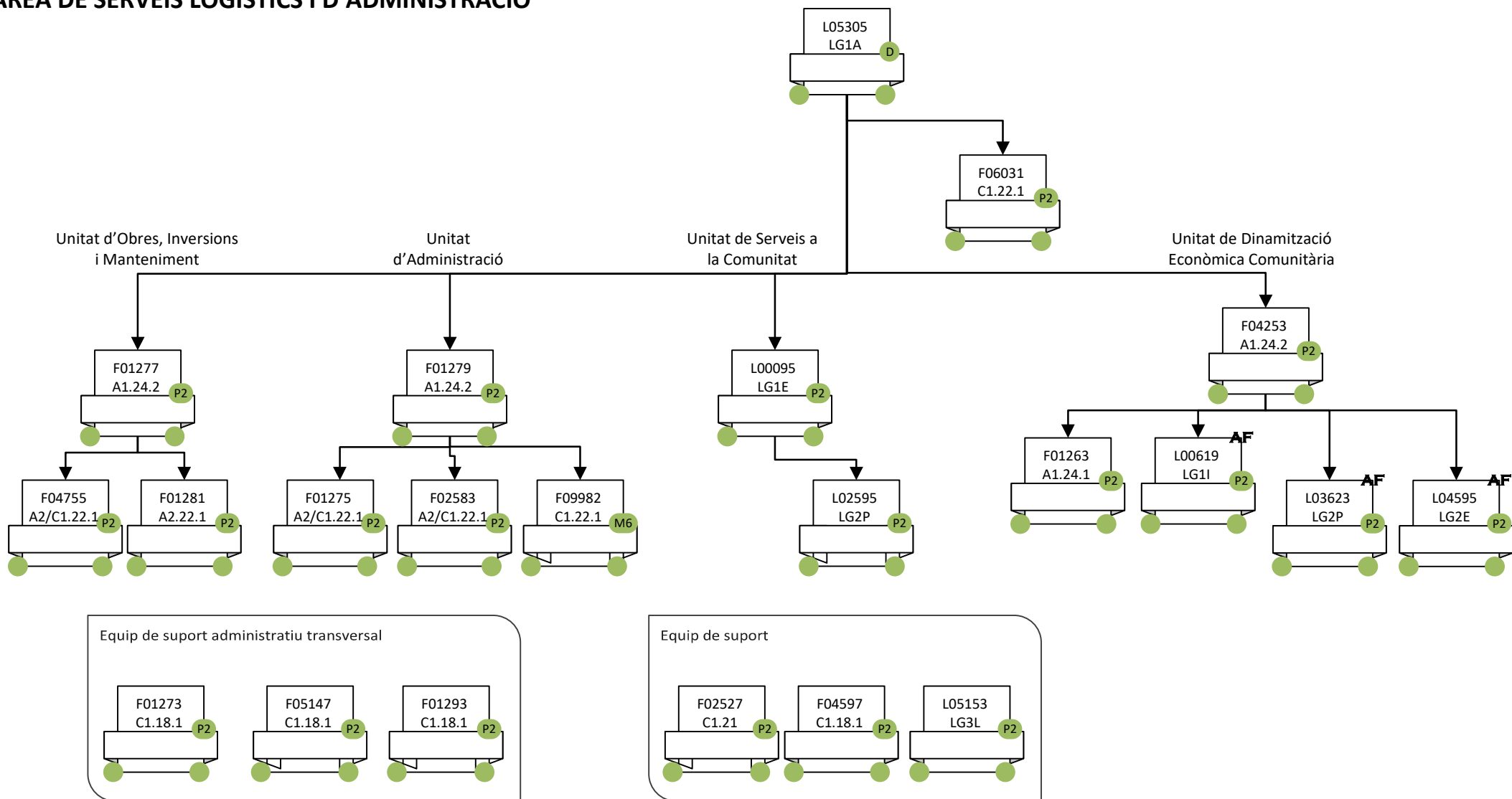

### DIRECCIÓ D'ARQUITECTURA I DE LOGÍSTICA (3) OFICINA DE SOSTENIBILITAT

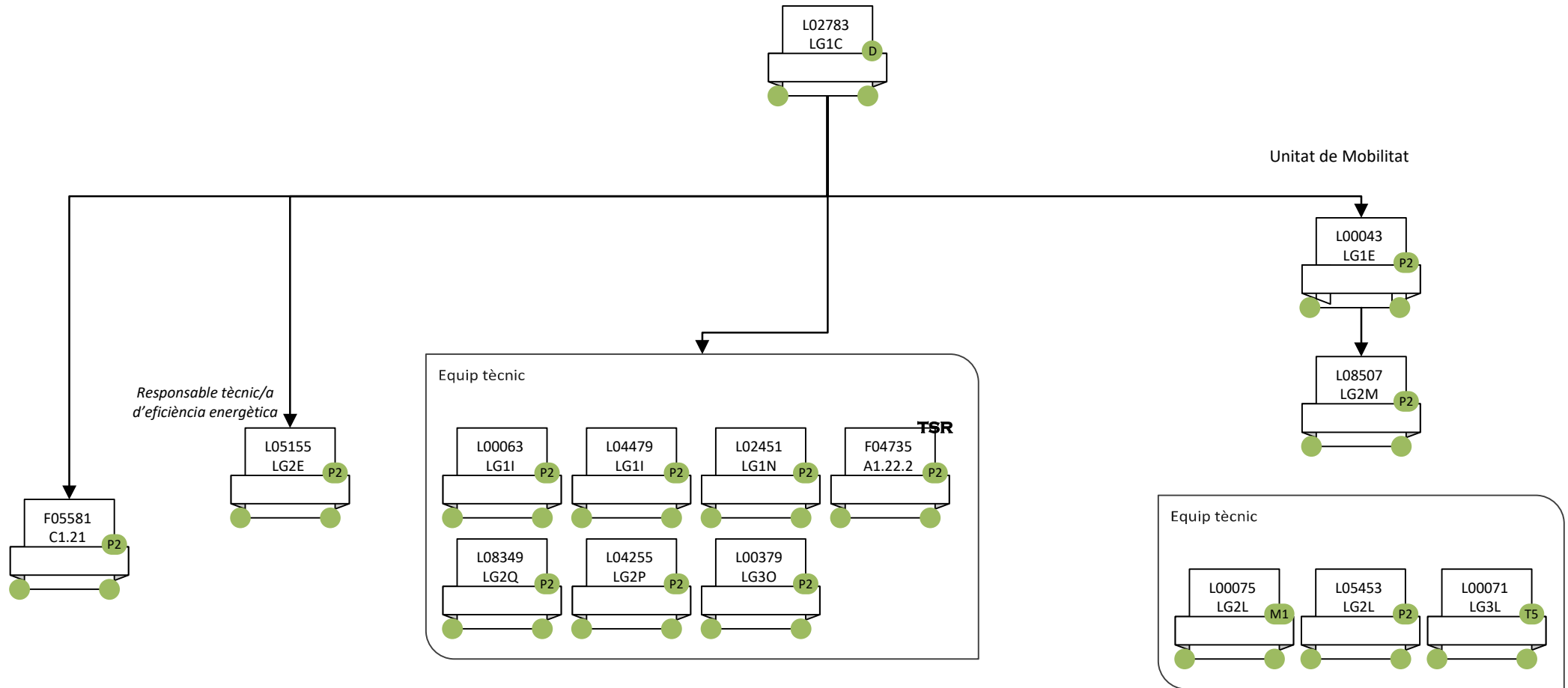

## DIRECCIÓ DE TECNOLOGIES DE LA INFORMACIÓ I DE LA COMUNICACIÓ (1) ÀREA DE PLANIFICACIÓ DE SISTEMES D'INFORMACIÓ (1)

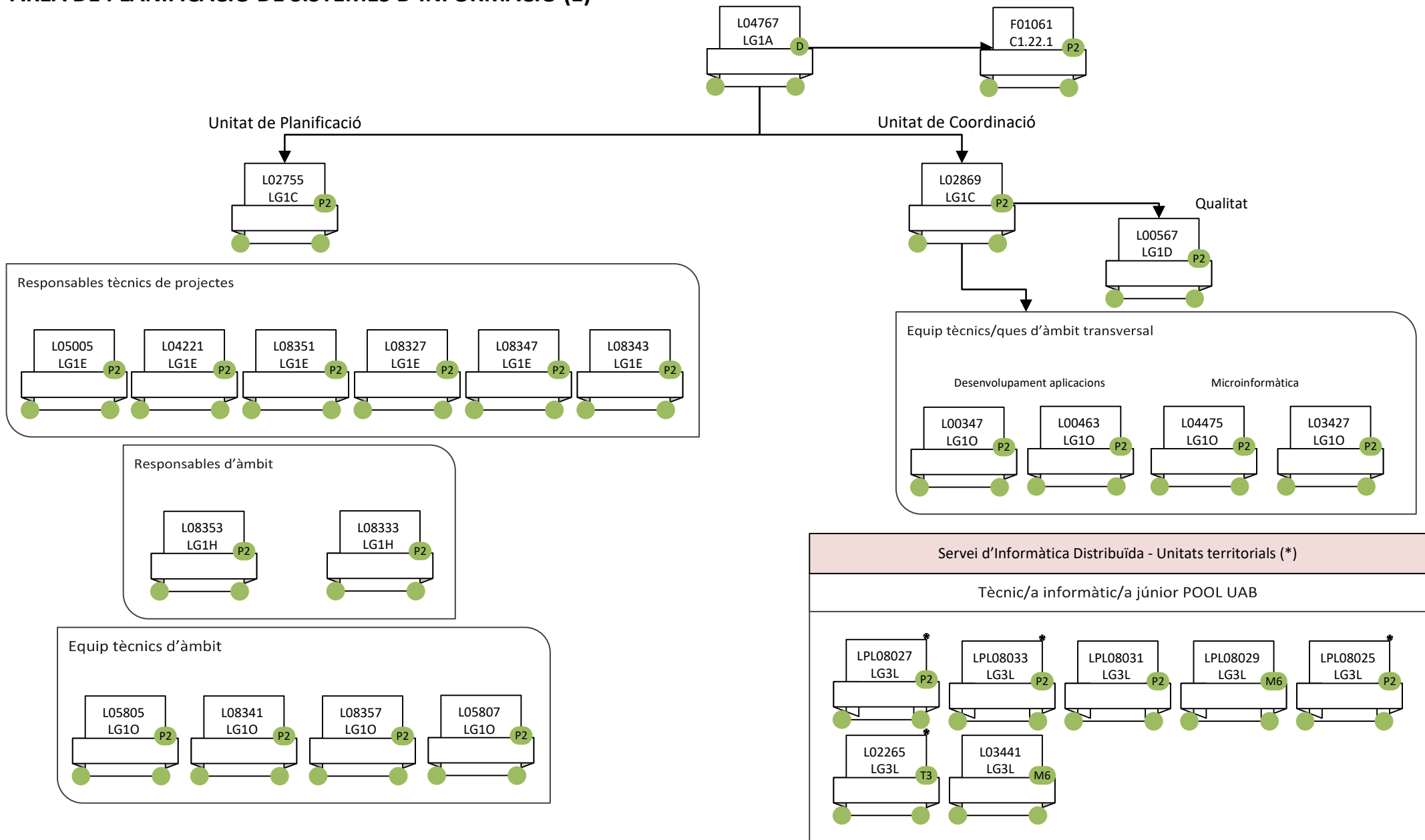



**DIRECCIÓ DE TECNOLOGIES DE LA INFORMACIÓ I DE LA COMUNICACIÓ (1)**  
**ÀREA DE PLANIFICACIÓ DE SISTEMES D'INFORMACIÓ (2)**  
**SERVEI D'INFORMÀTICA DISTRIBUÏDA – Unitats Territorials (1)**

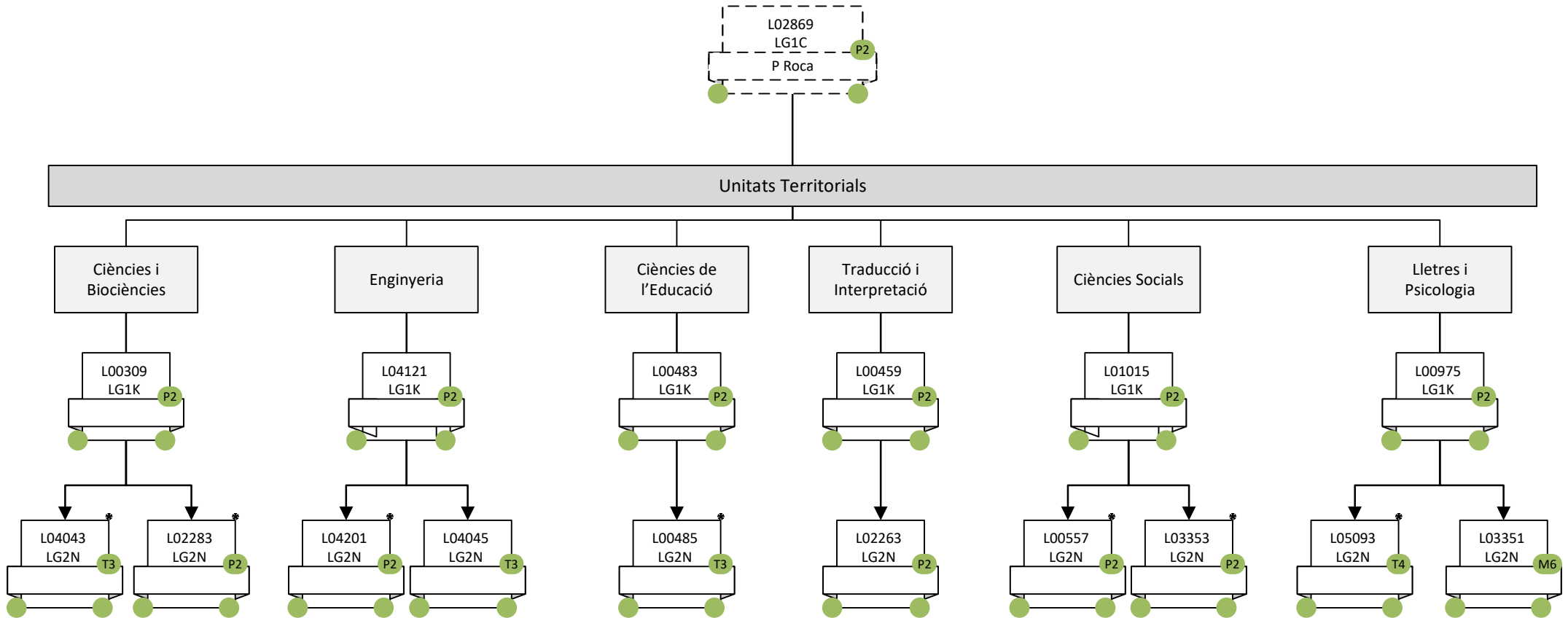

**DIRECCIÓ DE TECNOLOGIES DE LA INFORMACIÓ I DE LA COMUNICACIÓ (1)**  
**ÀREA DE PLANIFICACIÓ DE SISTEMES D'INFORMACIÓ (3)**  
**SERVEI D'INFORMÀTICA DISTRIBUÏDA – Unitats Territorials (2)**

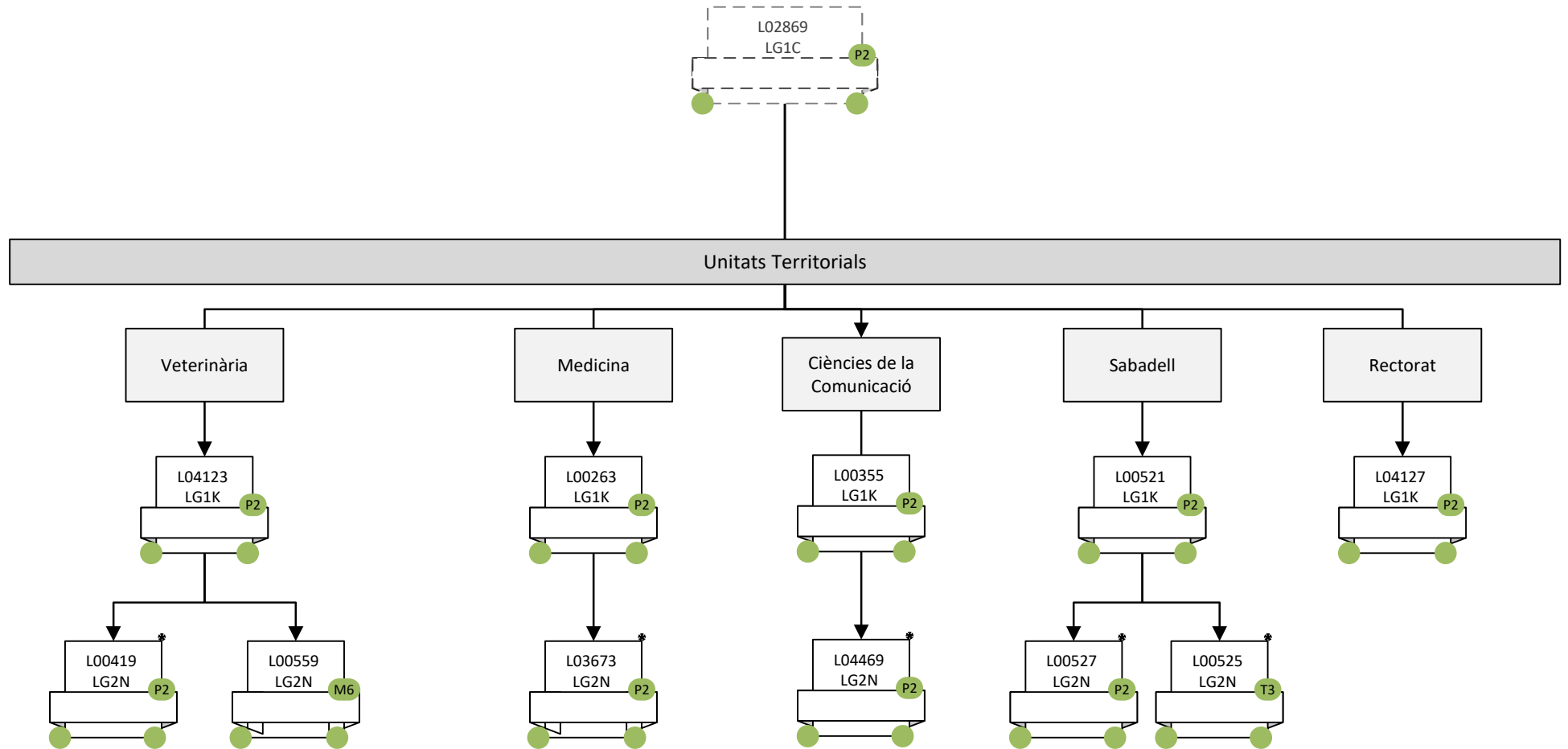

**DIRECCIÓ DE TECNOLOGIES DE LA INFORMACIÓ I DE LA COMUNICACIÓ (1)**  
**ÀREA DE PLANIFICACIÓ DE SISTEMES D'INFORMACIÓ (4)**  
**SERVEI D'INFORMÀTICA DISTRIBUÏDA – Unitats Territorials (3)**

Tècnic/a informàtic/a júnior

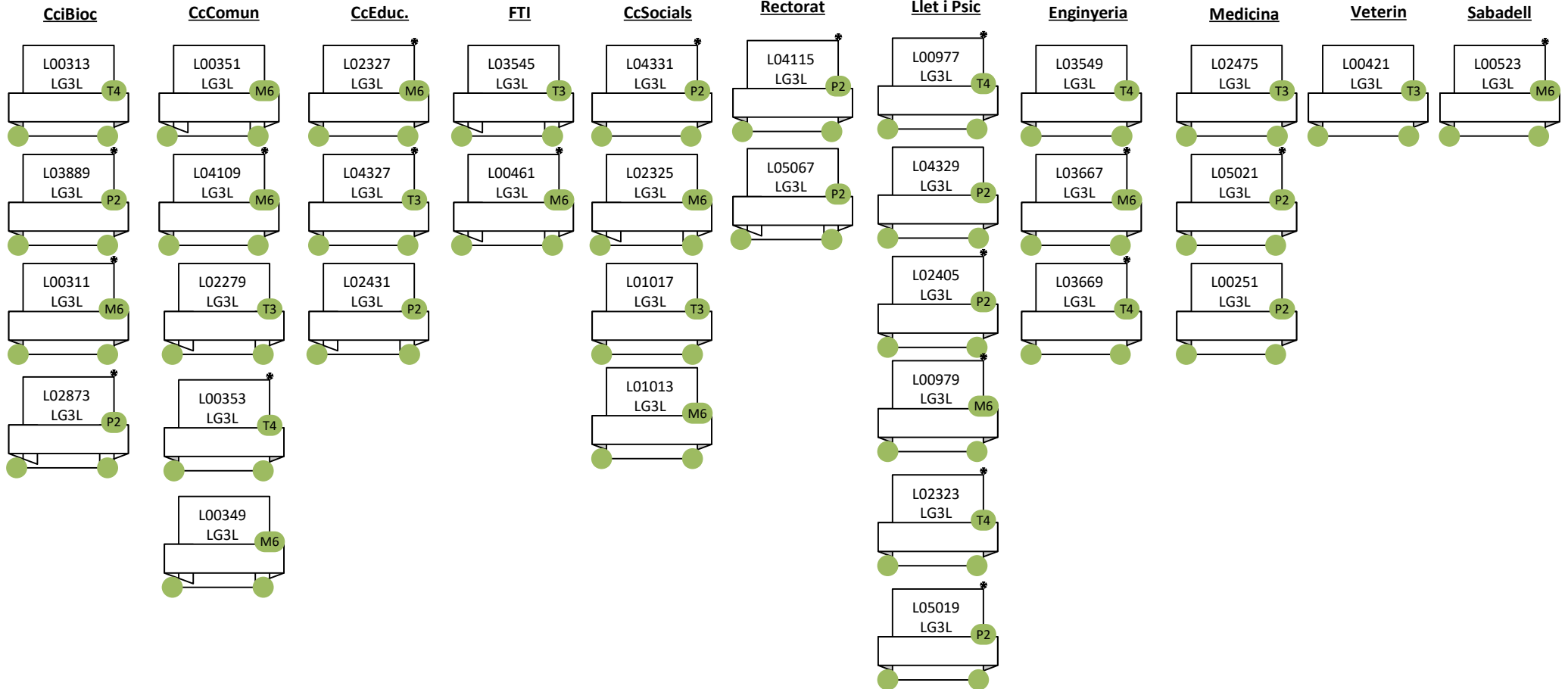

## DIRECCIÓ DE TECNOLOGIES DE LA INFORMACIÓ I DE LA COMUNICACIÓ (2) SERVEI D'INFORMÀTICA

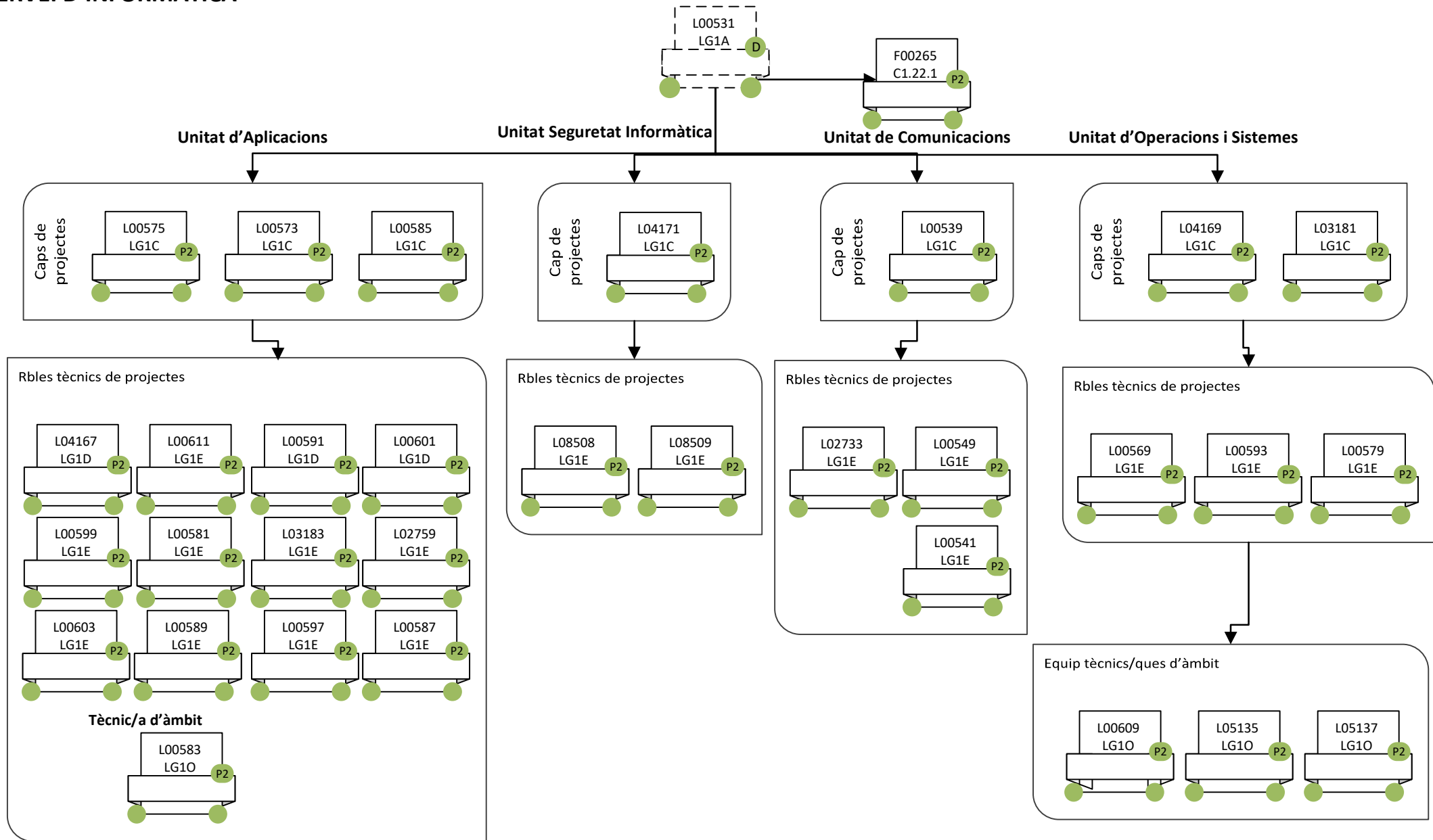

### DIRECCIÓ DE TECNOLOGIES DE LA INFORMACIÓ I DE LA COMUNICACIÓ (3) UNITAT D'ADMINISTRACIÓ DE L'EDIFICI D

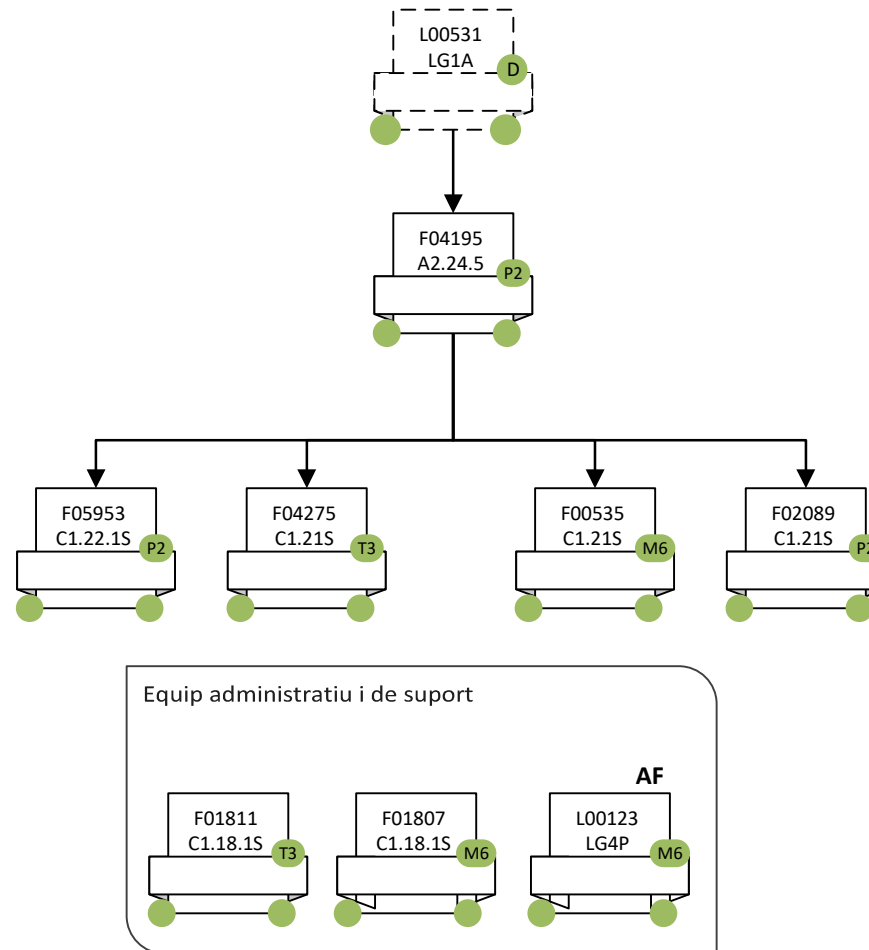

### CONSELL SOCIAL

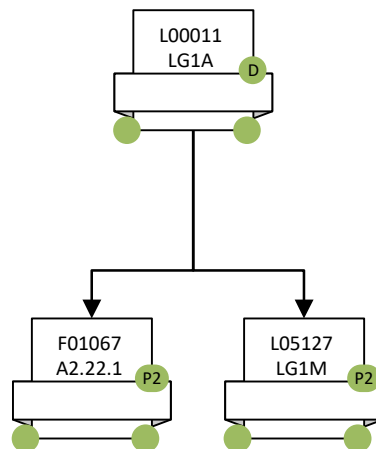

### DEPARTAMENTS INTERFACULTATIUS (1)

#### Departament de Bioquímica i de Biologia Molecular

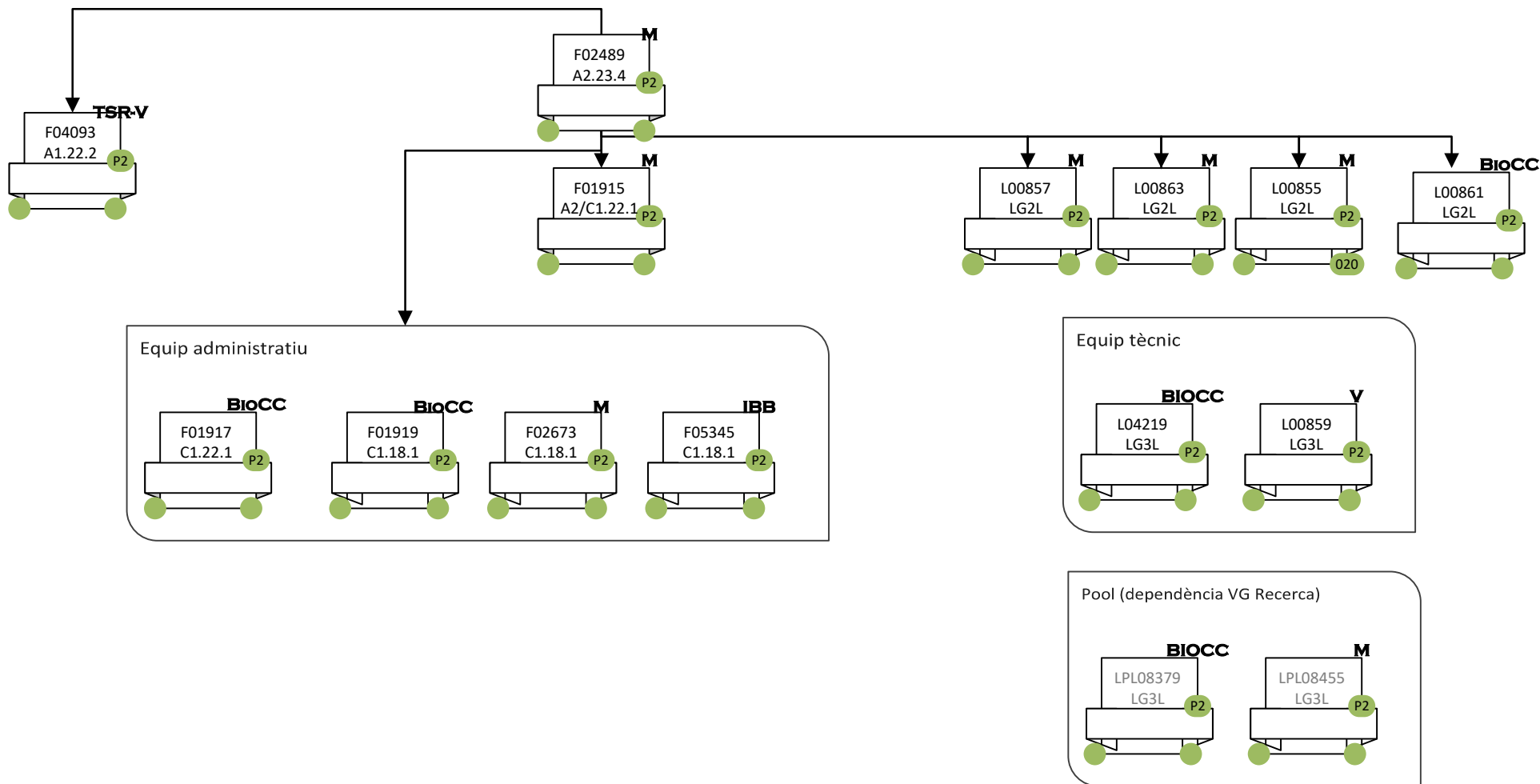

La dependència orgànica de cada PAS és de l'administració de centre on presta servei i la ubicació és a la facultat on està adscrita cada àrea de coneixement del departament  
La dependència funcional del gestor departamental, o si escau del administratiu de nivell, vindrà donada pel centre orgànic del director de departament

UBICACIÓ: **BioCC** Biociències, **M** Medicina, **V** Veterinària

### DEPARTAMENTS INTERFACULTATIUS (2)

### Departament de Biologia Cel·lular, de Fisiologia i d'Immunologia

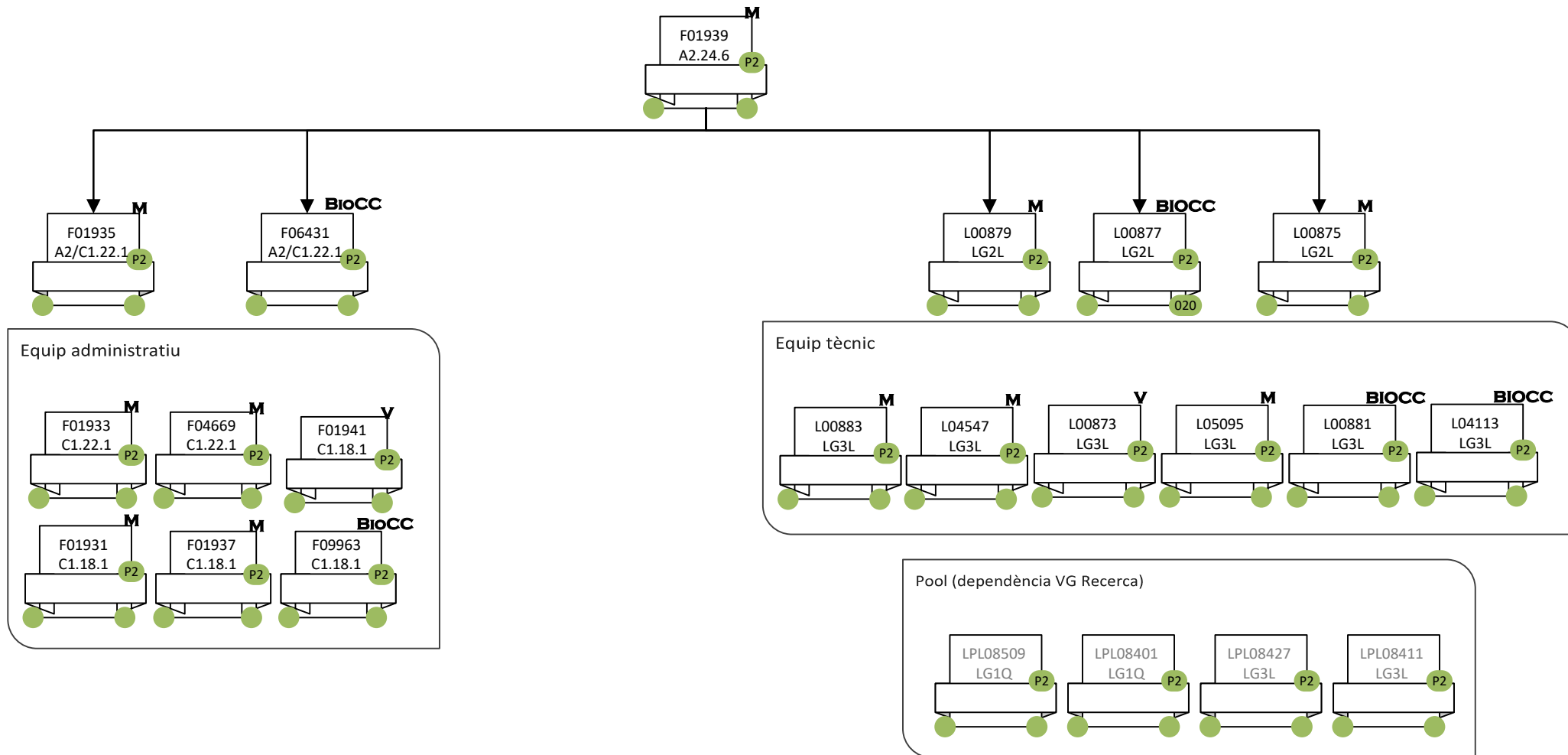

La dependència orgànica de cada PAS és de l'administració de centre on presta servei i la ubicació és a la facultat on està adscrita cada àrea de coneixement del departament  
La dependència funcional del gestor departamental, o si escau del administratiu de nivell, vindrà donada pel centre orgànic del director de departament

UBICACIÓ: **BioCC** Biociències, **M** Medicina, **V** Veterinària



## DEPARTAMENTS INTERFACULTATIUS (3)

### Departament de Biologia Animal, Biologia Vegetal i d'Ecologia

- Ubicació: Facultat de Biociències

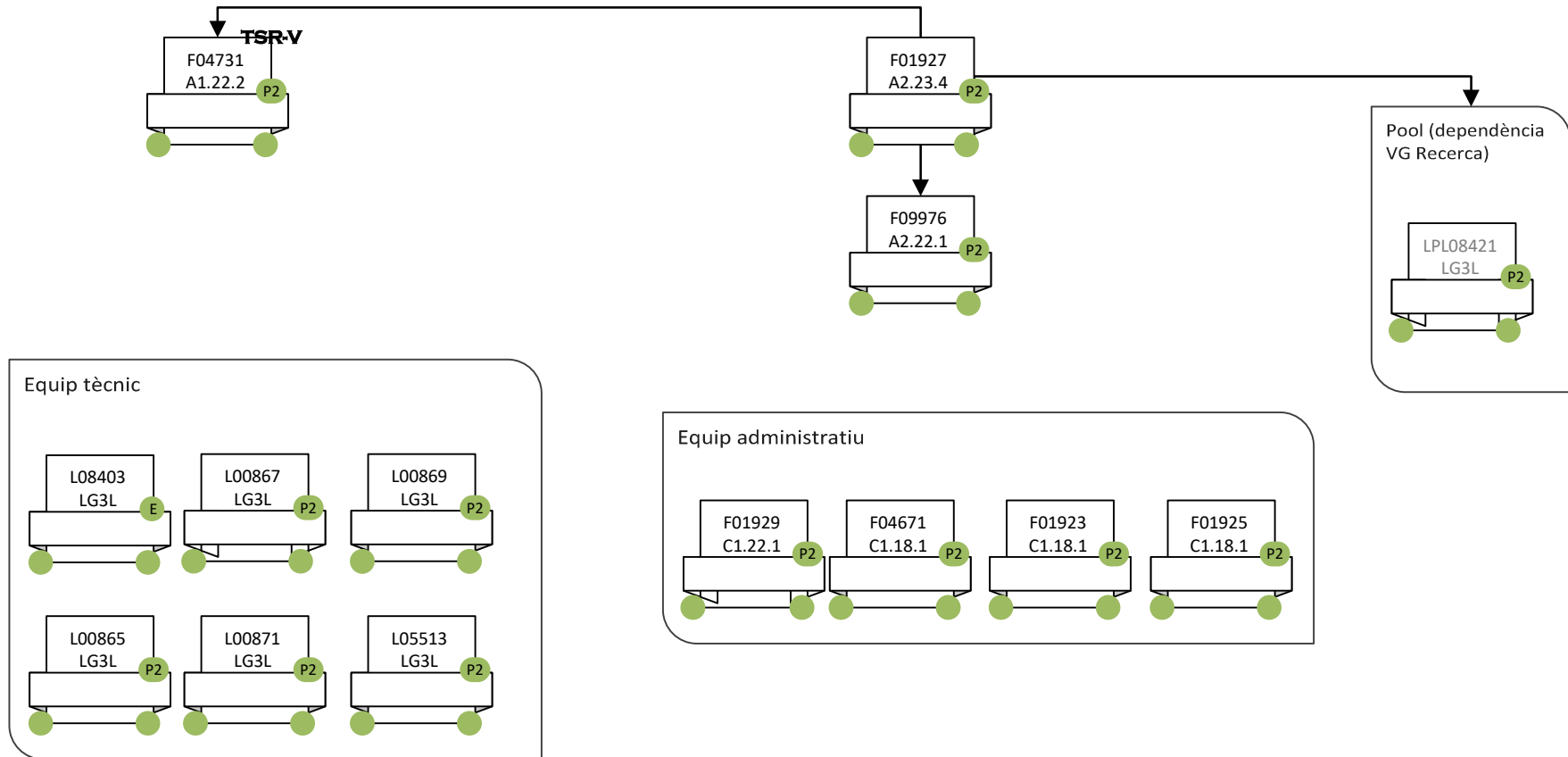

La dependència orgànica de cada PAS és de l'administració de centre on presta servei i la ubicació és a la facultat on està adscrita cada àrea de coneixement del departament  
La dependència funcional del gestor departamental, o si escau del administratiu de nivell, vindrà donada pel centre orgànic del director de departament

### DEPARTAMENTS INTERFACULTATIUS (4)

#### Departament de Ciència Política i Dret Públic

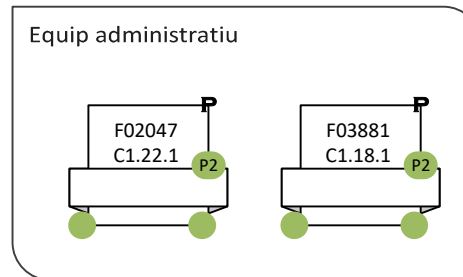
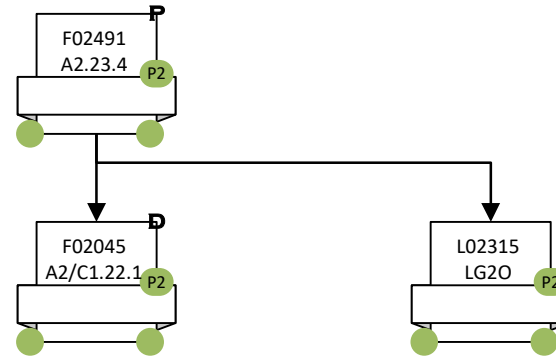

La dependència orgànica de cada PAS és de l'administració de centre on presta servei i la ubicació és a la facultat on està adscrita cada àrea de coneixement del departament  
La dependència funcional del gestor departamental, o si escau del administratiu de nivell, vindrà donada pel centre orgànic del director de departament

UBICACIÓ: **D** Dret, **P** CC Polítiques i Soc

### ADMINISTRACIÓ DE CIÈNCIES I DE BIOCIÈNCIES ADMINISTRACIÓ DE CENTRE

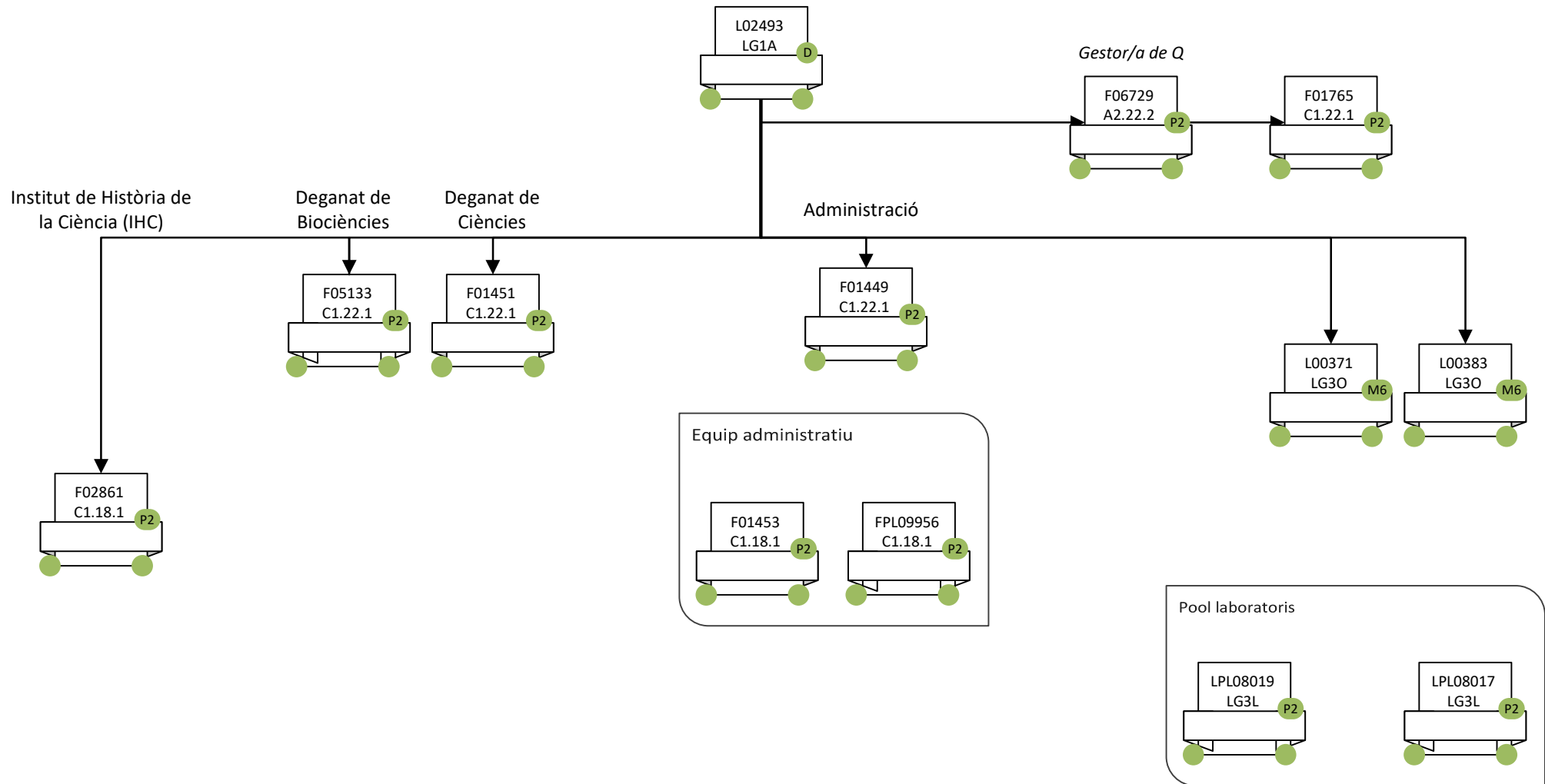

## ADMINISTRACIÓ DE CIÈNCIES I DE BIOCÈNCIES GESTIÓ ECONÒMICA

### GESTIÓ ECONÒMICA DE CIÈNCIES

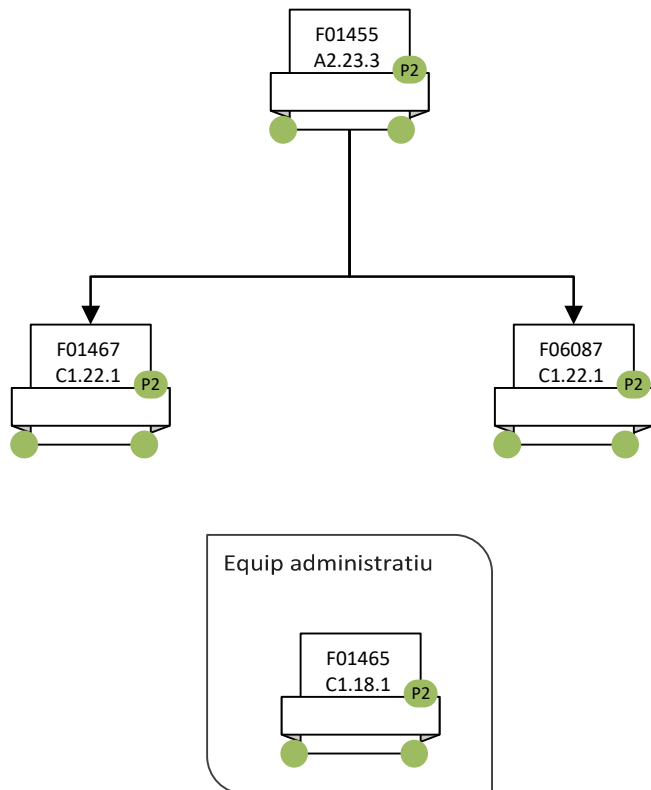

### GESTIÓ ECONÒMICA DE BIOCÈNCIES

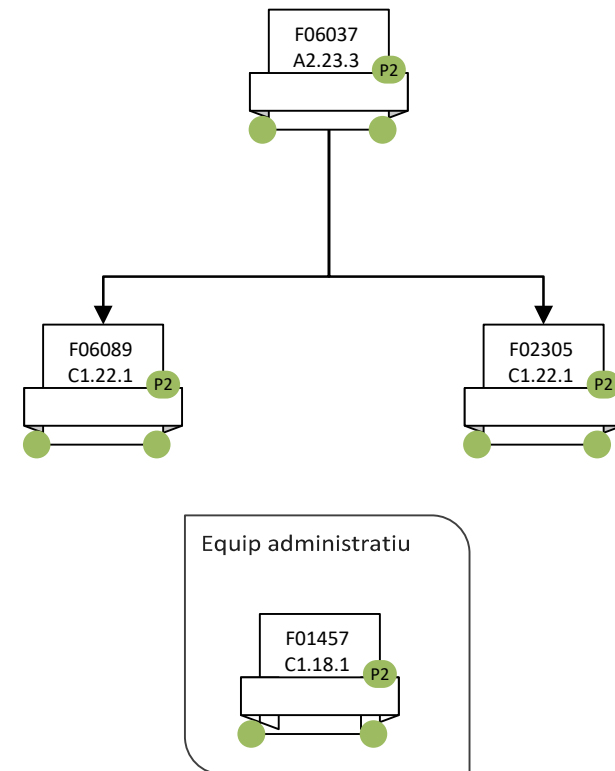

### ADMINISTRACIÓ DE CIÈNCIES I DE BIOCIEÈNCIES GESTIÓ ACADÈMICA DE CIÈNCIES

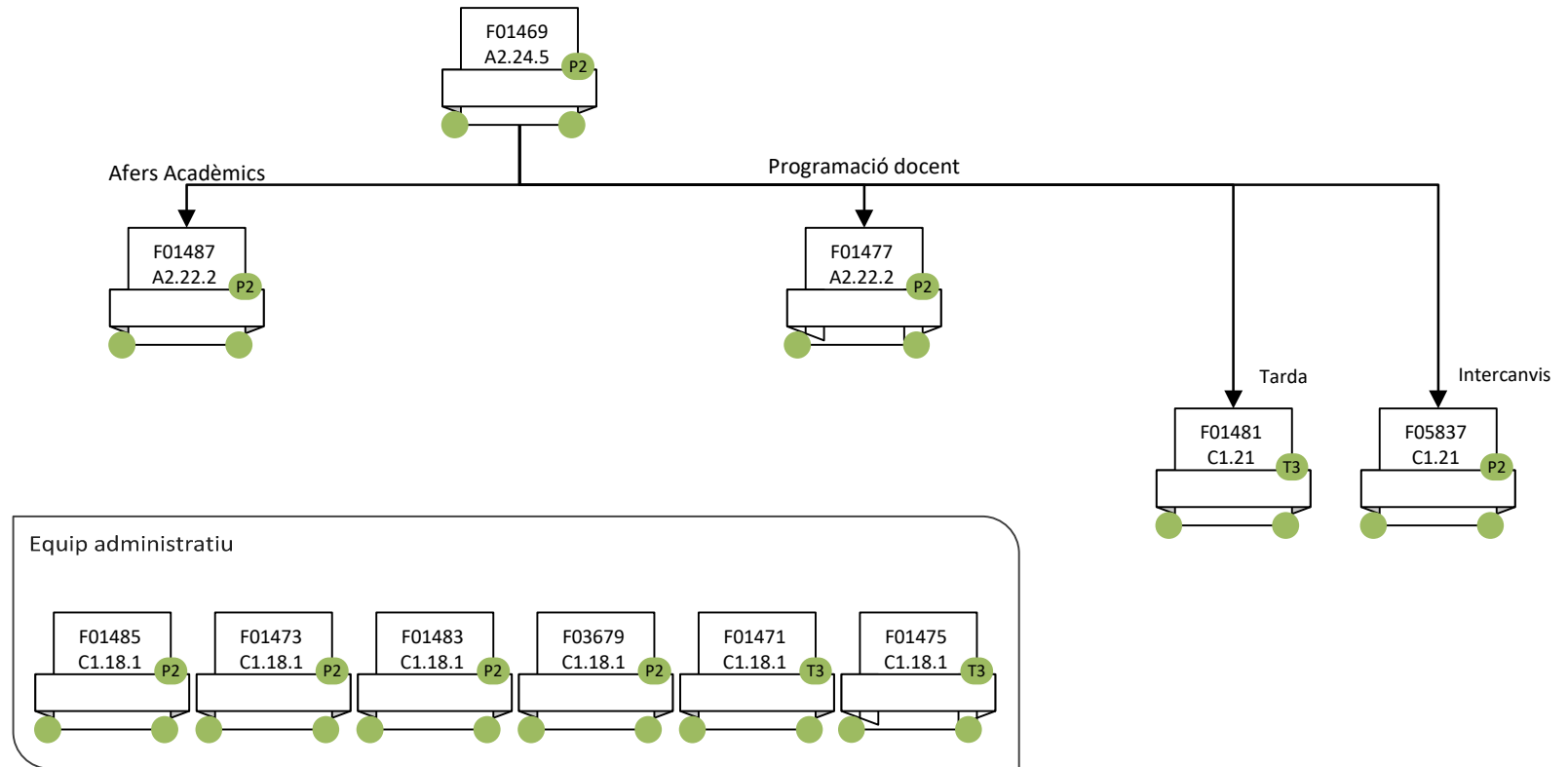

### ADMINISTRACIÓ DE CIÈNCIES I DE BIOCIÈNCIES GESTIÓ ACADÈMICA DE BIOCIÈNCIES

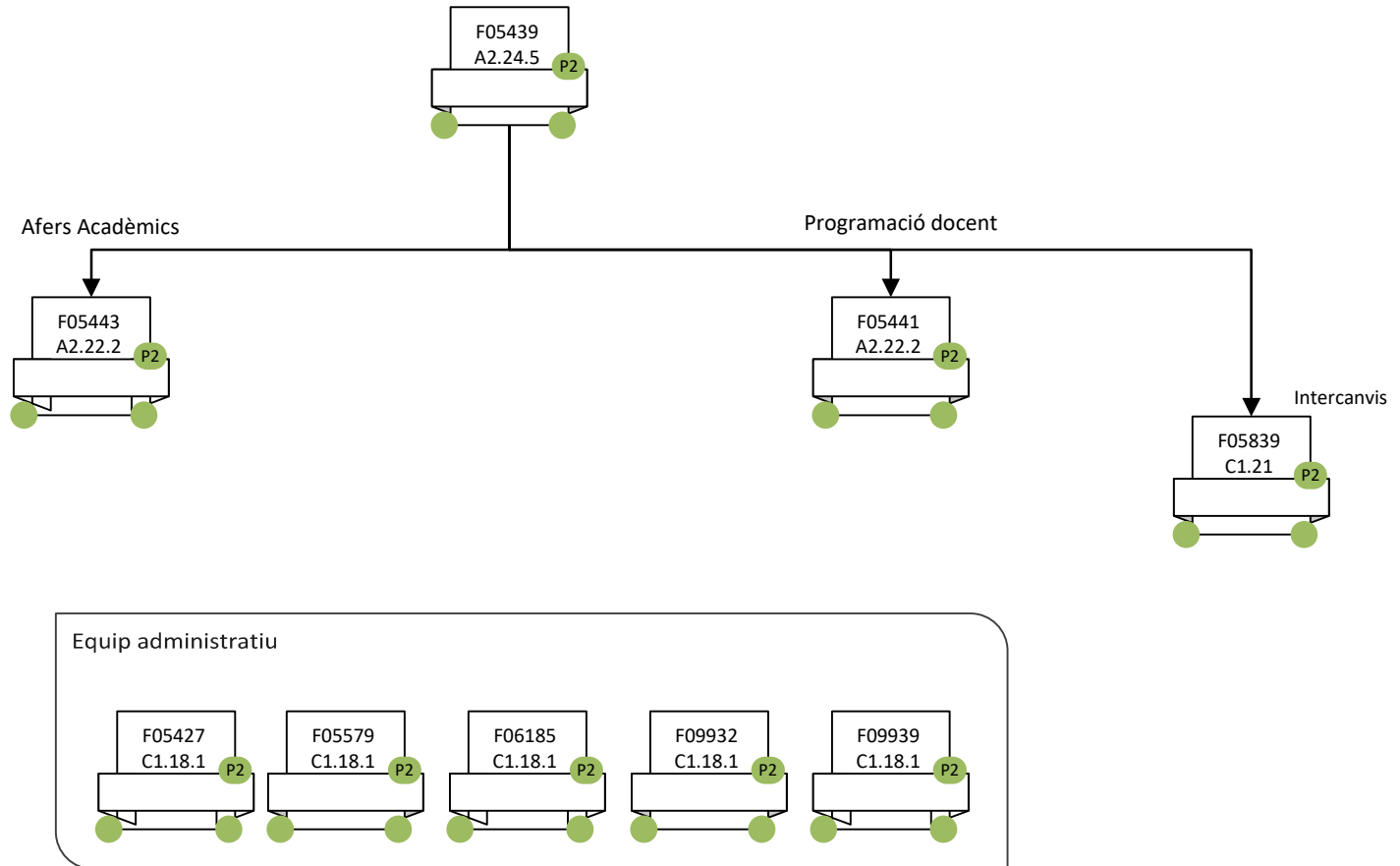

### ADMINISTRACIÓ DE CIÈNCIES I DE BIOCÈNCIES BIBLIOTECA DE CIÈNCIA I TECNOLOGIA

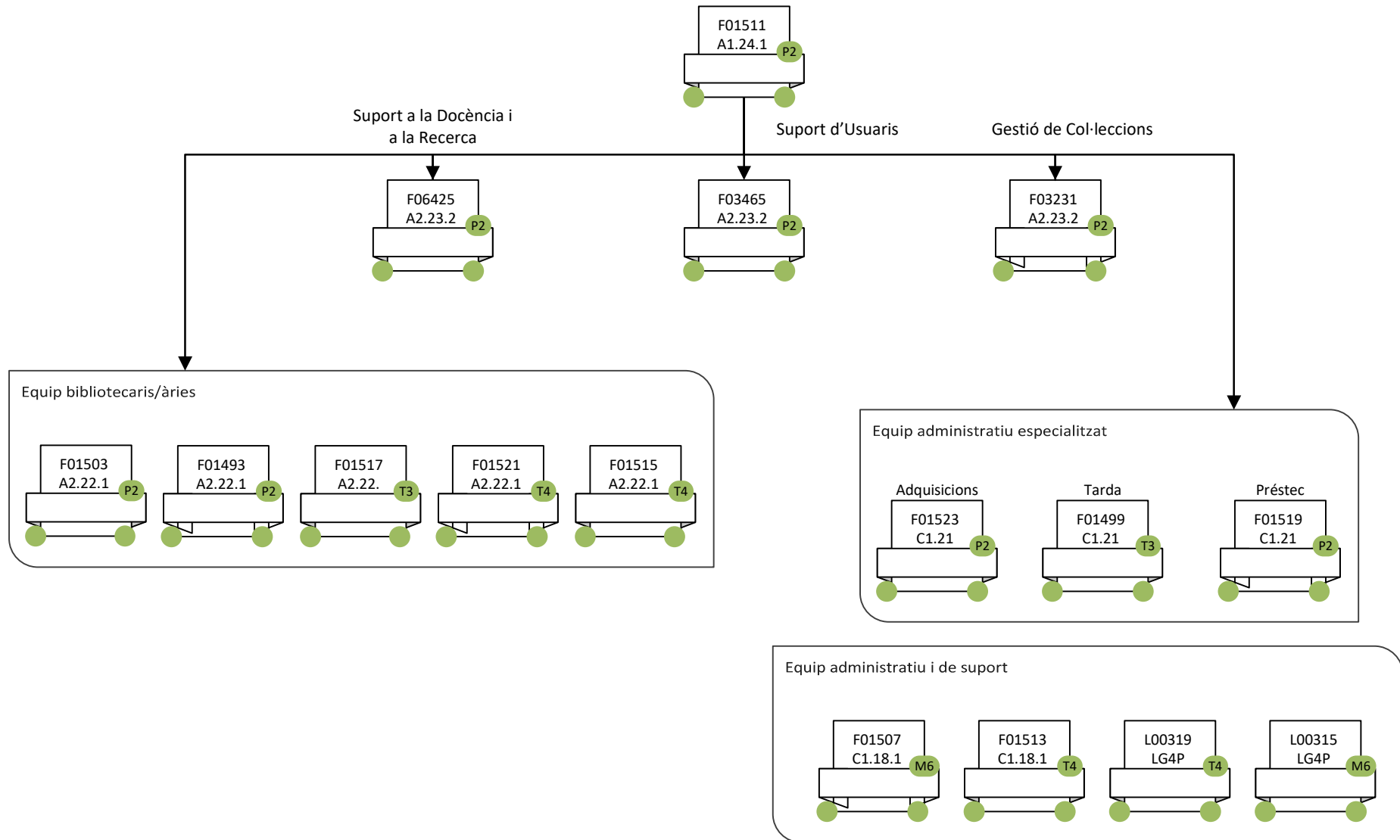

ADMINISTRACIÓ DE CIÈNCIES I DE BIOCÈNCIES  
SUPORT LOGÍSTIC I PUNT D'INFORMACIÓ / UNITAT DE MANTENIMENT

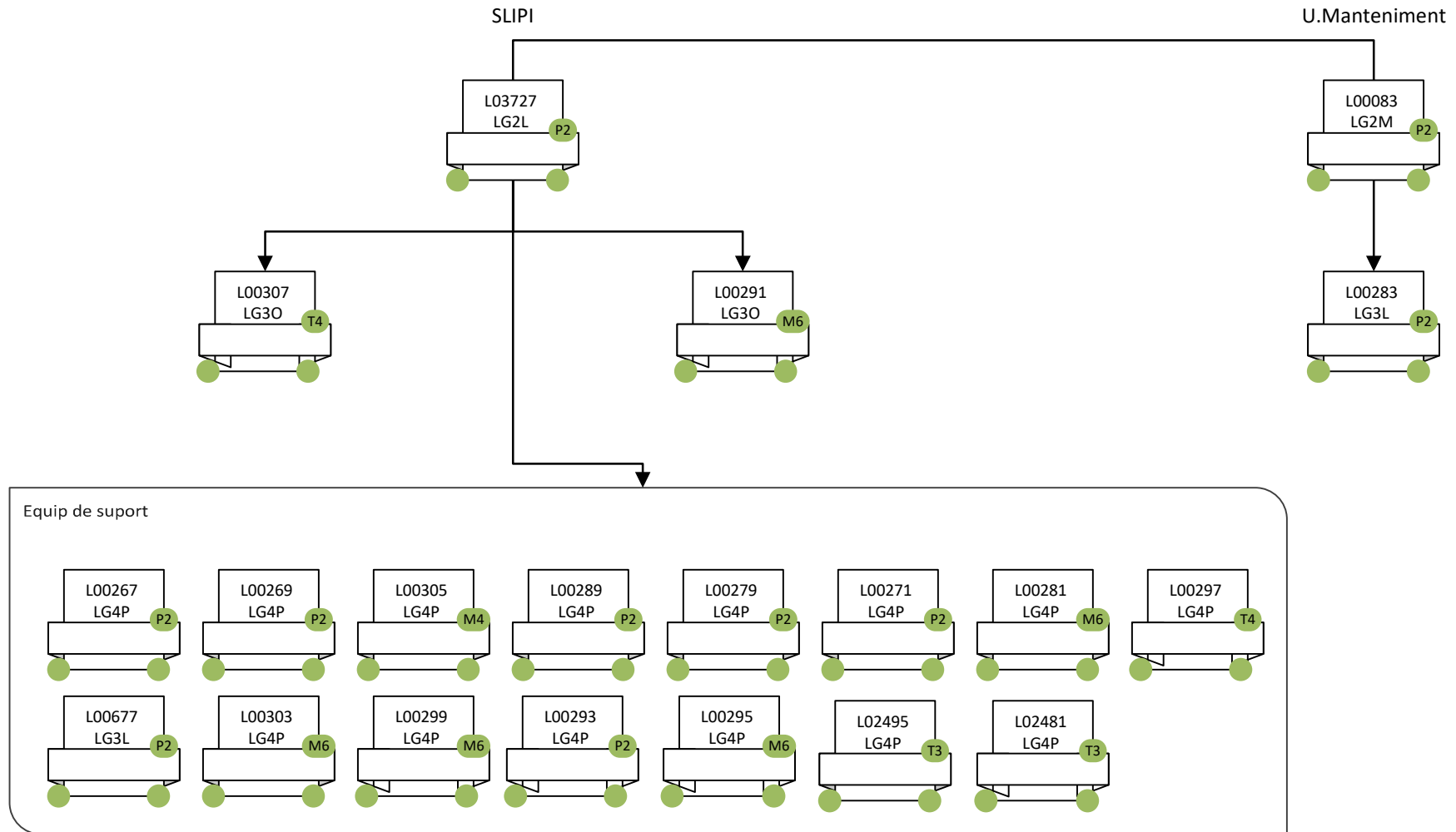

\* dependència tècnica i funcional de la Unitat Tècnica d'Infraestructures i Manteniment



ADMINISTRACIÓ DE CIÈNCIES I BIOCÈNCIES  
INSTITUTS PROPIS  
INSTITUT DE CIÈNCIA I TECNOLOGIA AMBIENTAS (ICTA)

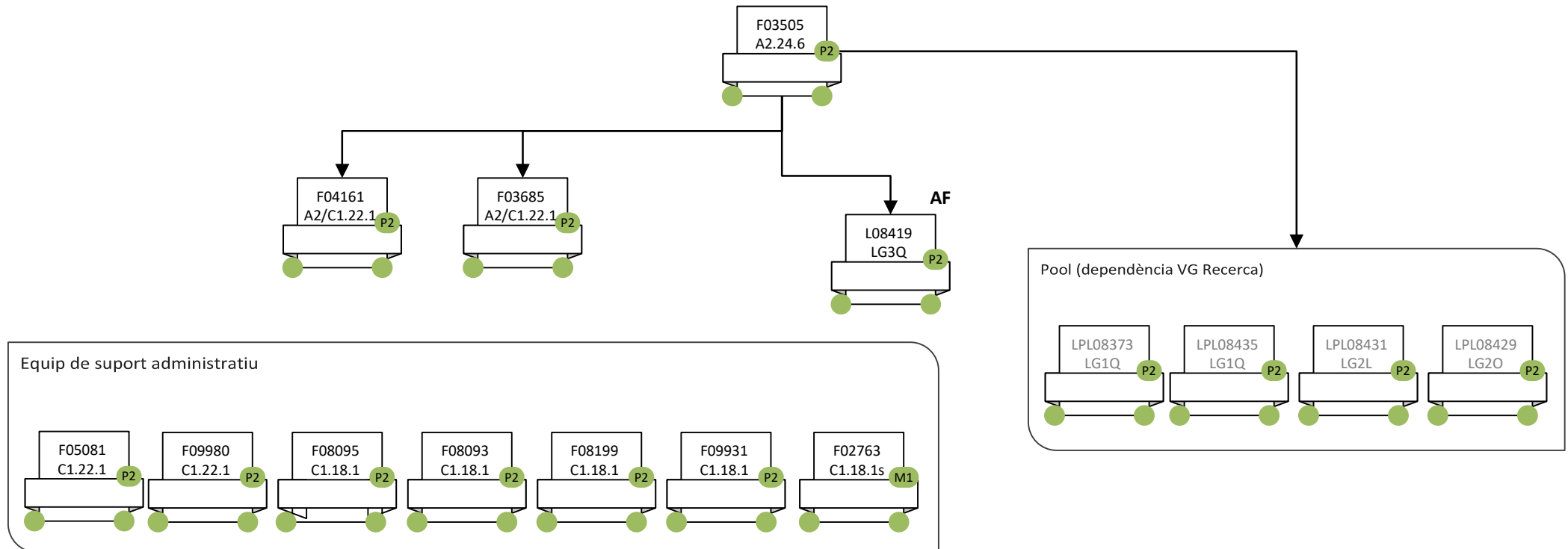

ADMINISTRACIÓ DE CIÈNCIES I DE BIOCÈNCIES  
SERVEIS DE SUPORT A LA DOCÈNCIA I A LA RECERCA

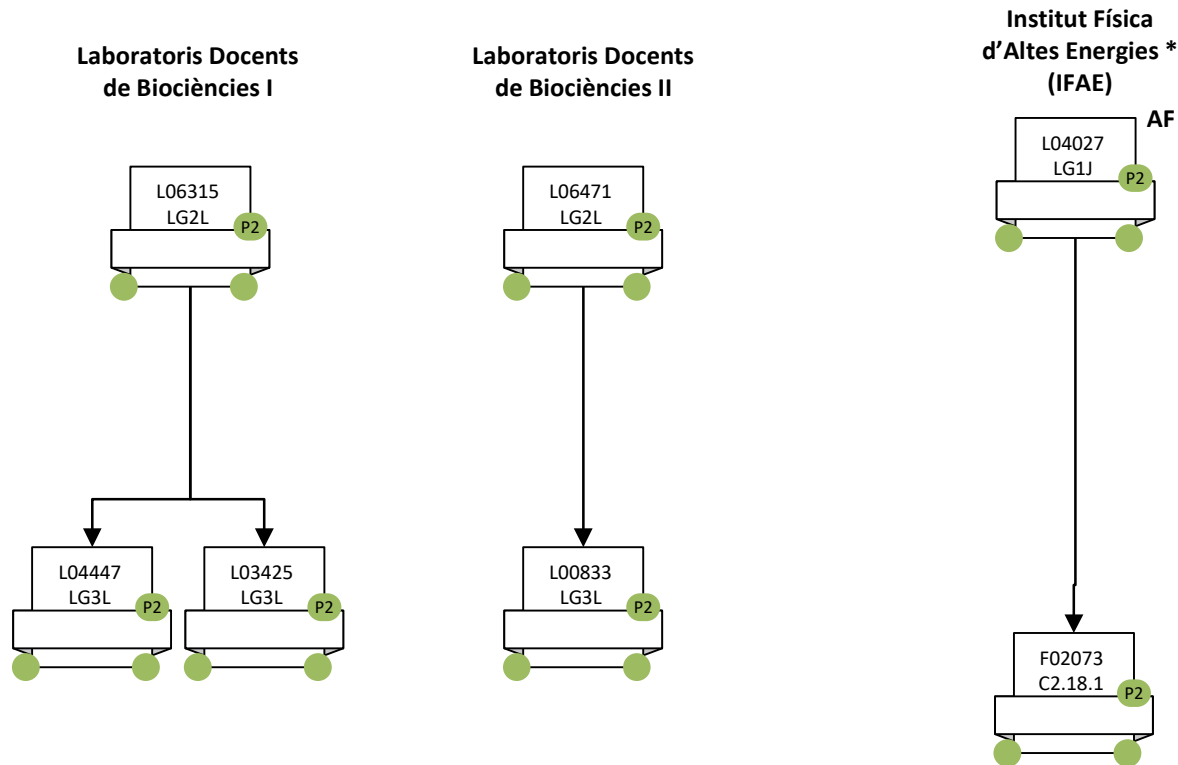

(\*) Organisme amb entitat jurídica pròpia

### ADMINISTRACIÓ DE CIÈNCIES I DE BIOCIÈNCIES DEPARTAMENT (1) FÍSICA

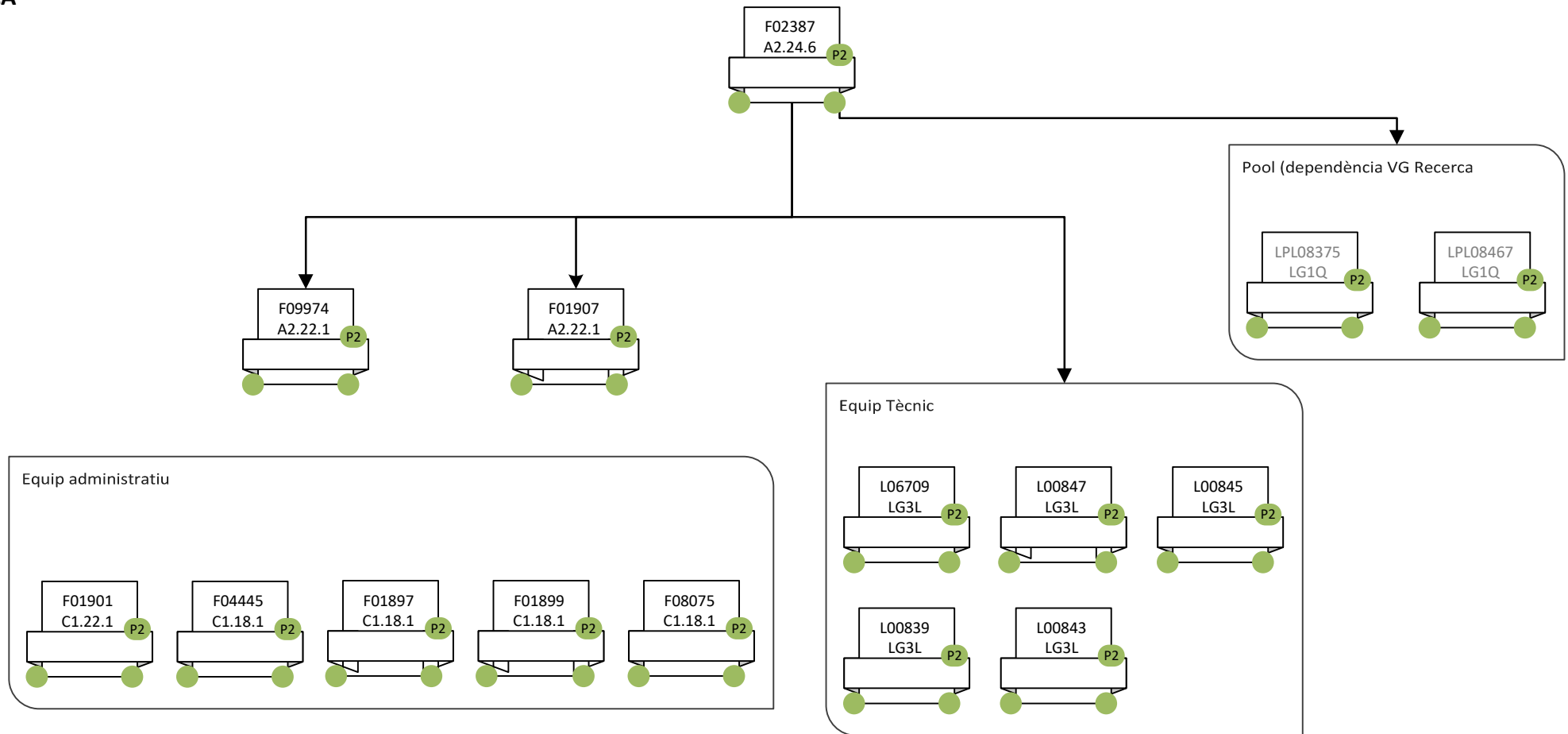

ADMINISTRACIÓ DE CIÈNCIES I DE BIOCÈNCIES  
DEPARTAMENTS (2)  
QUÍMICA

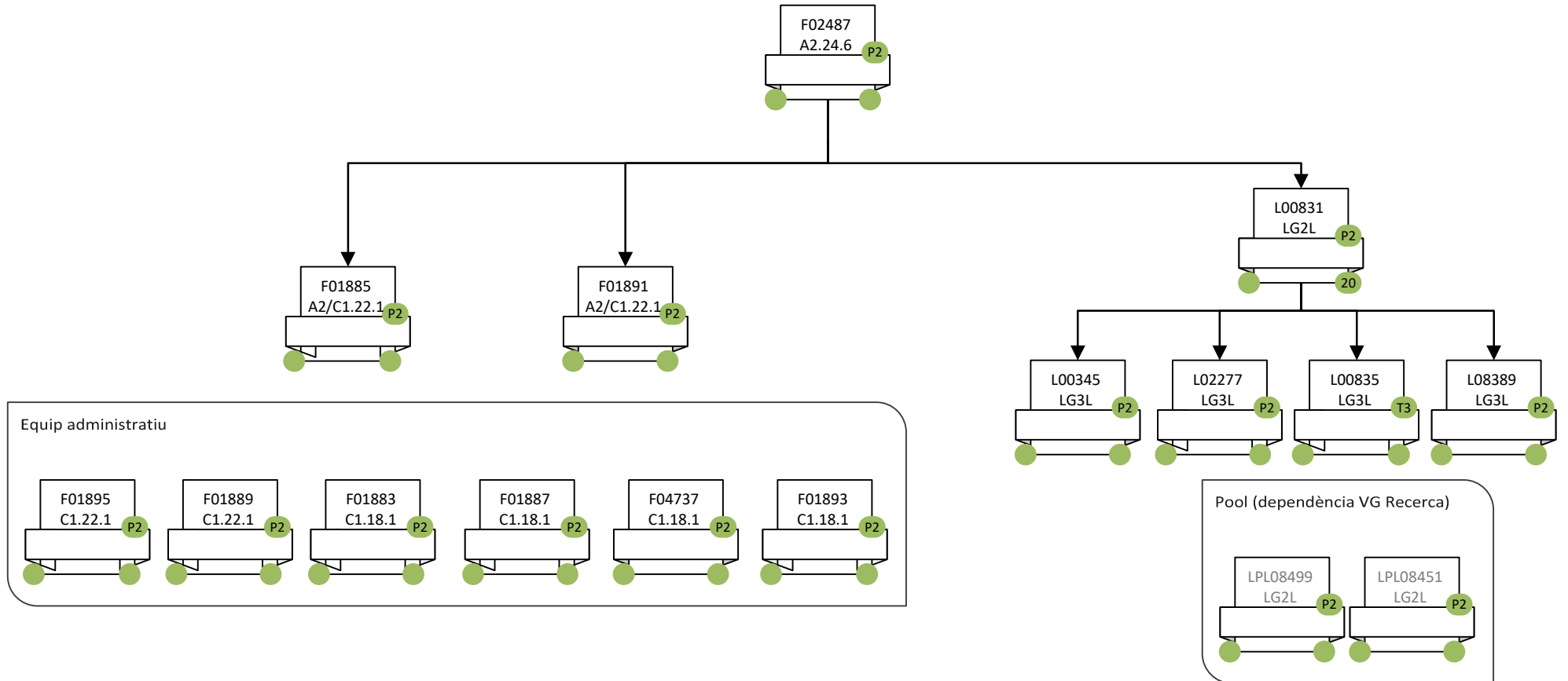

ADMINISTRACIÓ DE CIÈNCIES I DE BIOCIÈNCIES  
DEPARTAMENTS (3)  
GENÈTICA I DE MICROBIOLOGIA

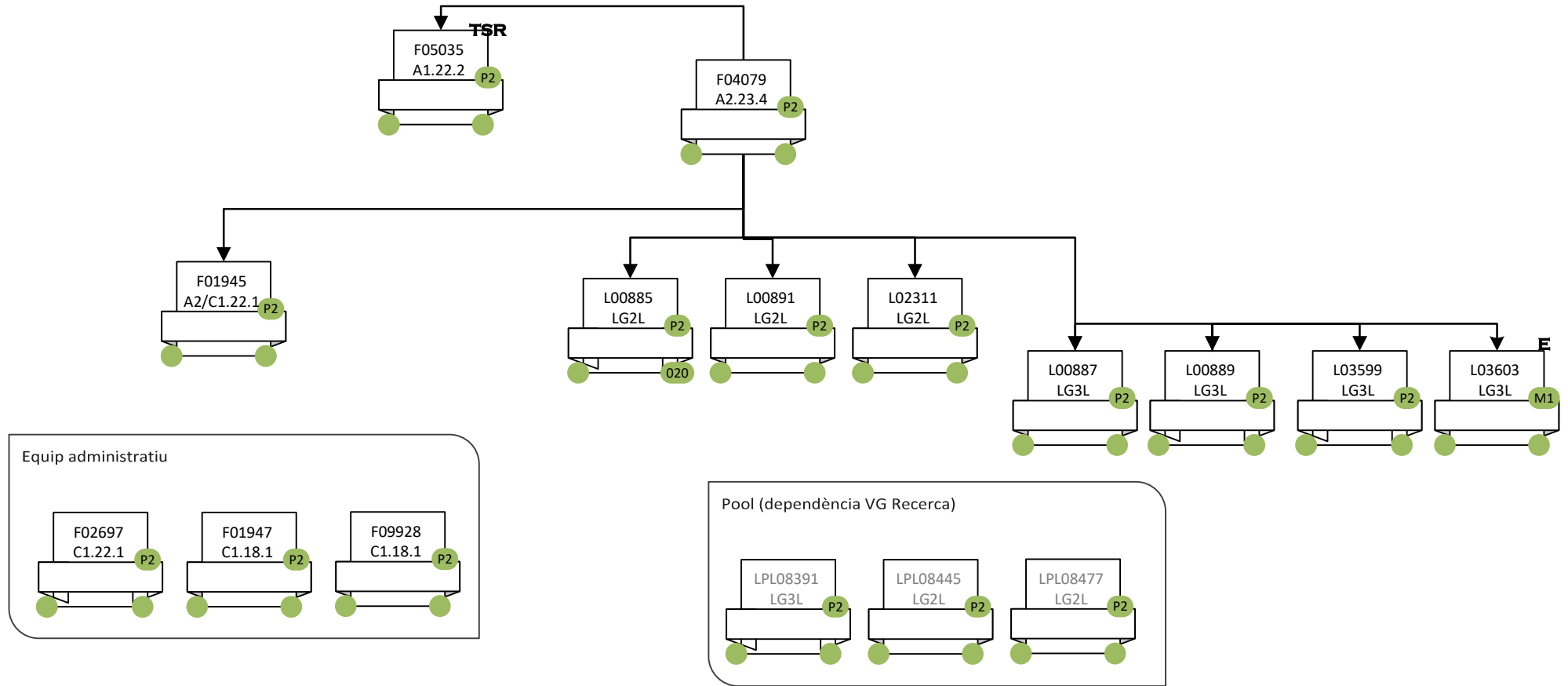

Codi Plus 020: complement coordinació magatzems de residus

## ADMINISTRACIÓ DE CIÈNCIES I DE BIOCÈNCIES DEPARTAMENTS (4)

### MATEMÀTIQUES

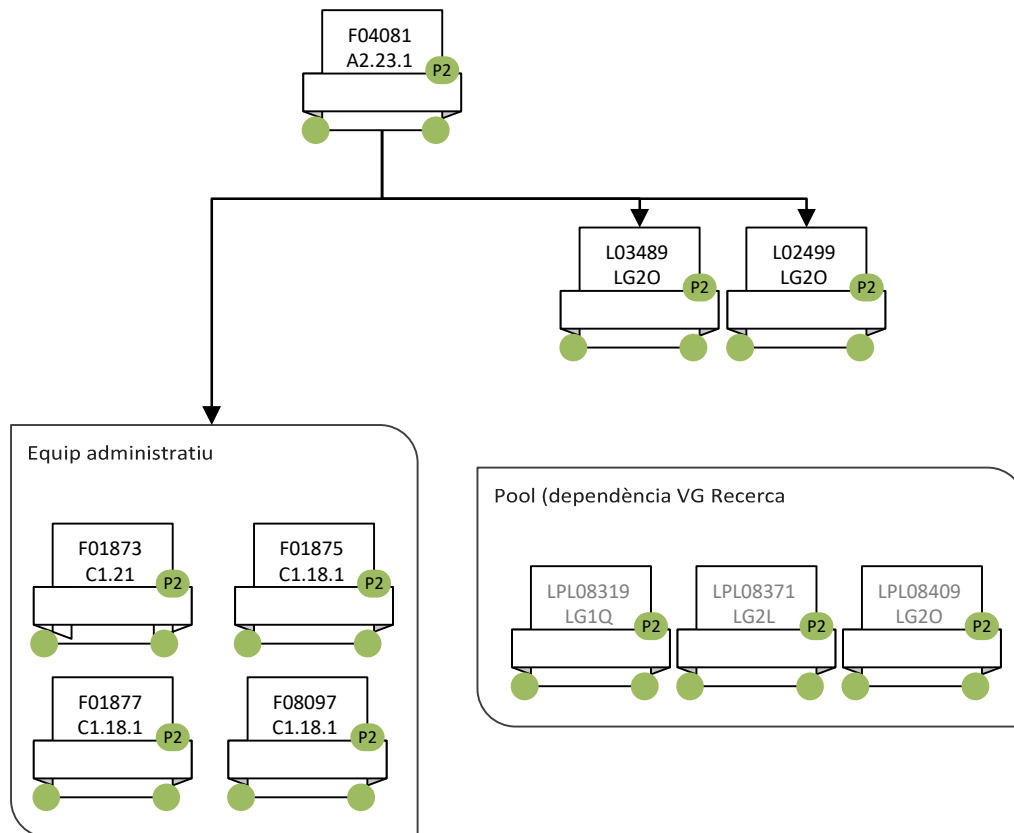

### GEOLOGIA

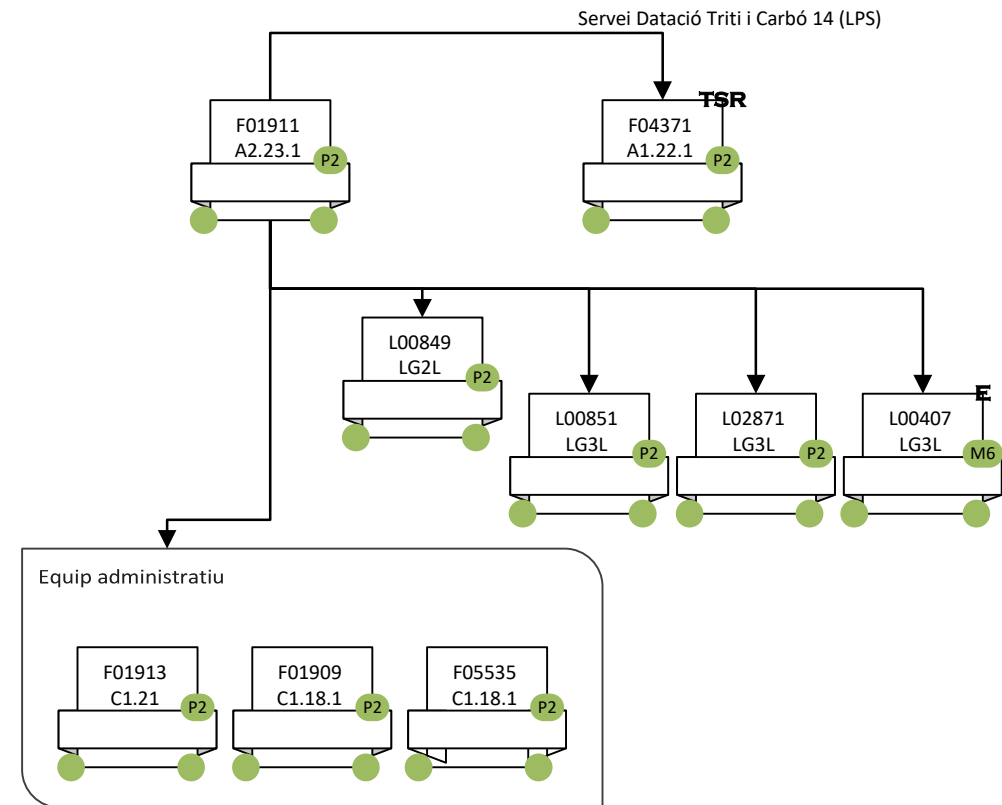

### ADMINISTRACIÓ DE L'ESCOLA D'ENGINYERIA ADMINISTRACIÓ DE CENTRE

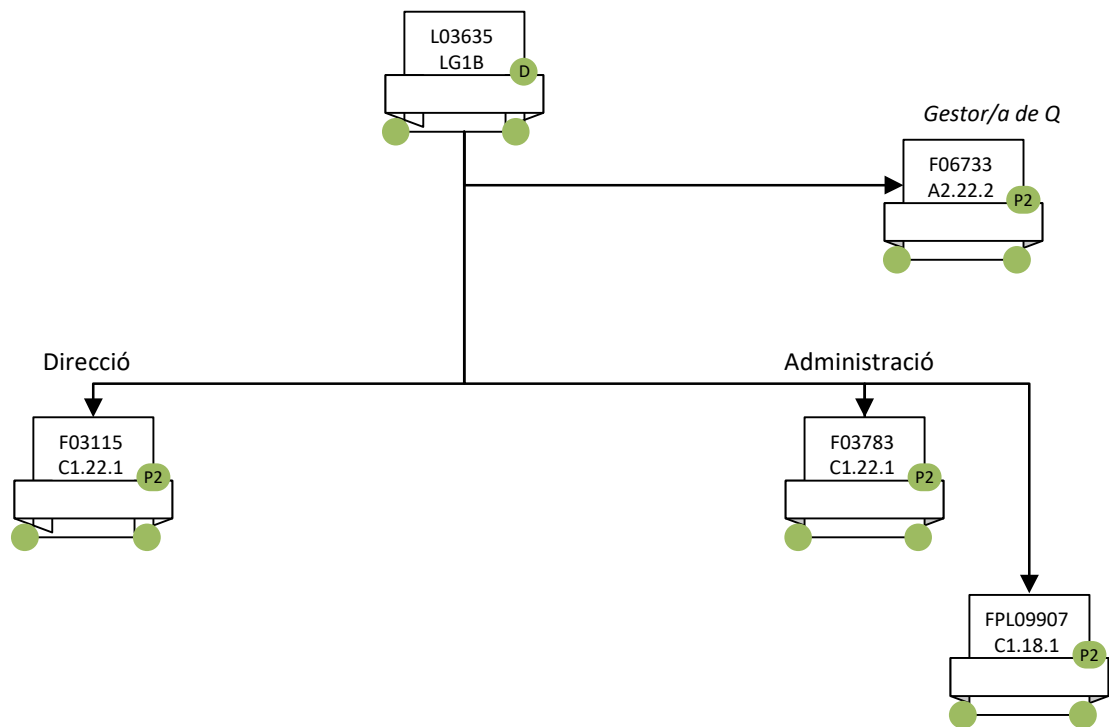

### ADMINISTRACIÓ DE L'ESCOLA D'ENGINYERIA GESTIÓ ECONÒMICA

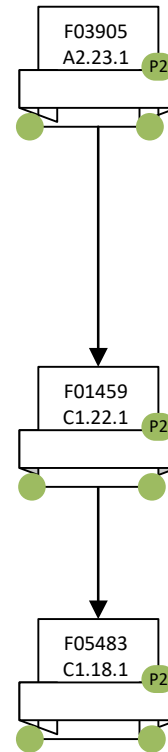



### ADMINISTRACIÓ DE L'ESCOLA D'ENGINYERIA GESTIÓ ACADÈMICA I DE SERVEIS

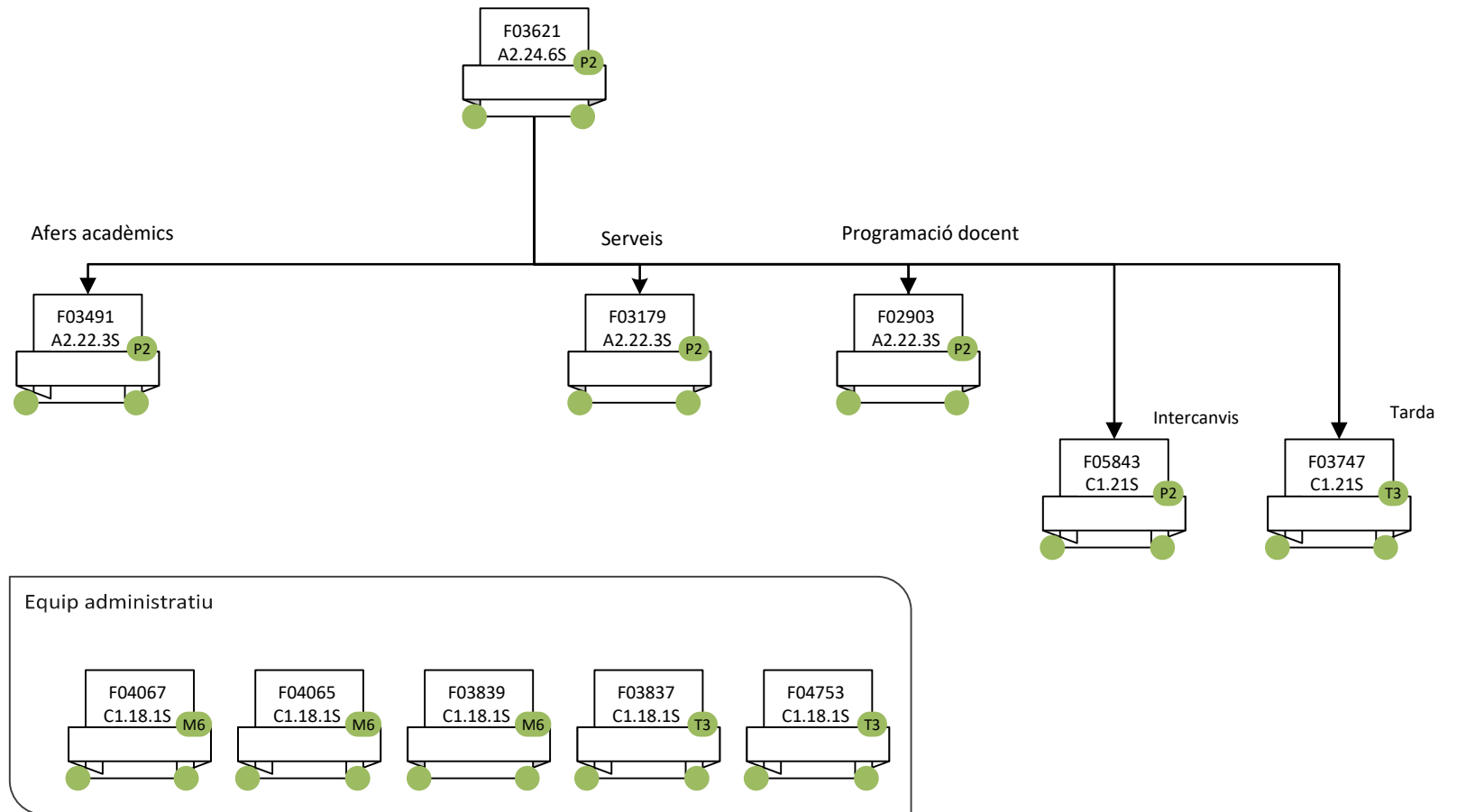

**ADMINISTRACIÓ DE L'ESCOLA D'ENGINYERIA  
SERVEIS DE SUPORT A LA DOCÈNCIA I A LA RECERCA  
CENTRE DE VISIÓ PER COMPUTADOR \* CVC)**

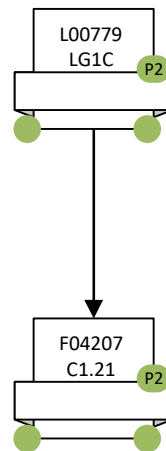

(\*) Organisme amb entitat jurídica pròpia

## ADMINISTRACIÓ DE L'ESCOLA D'ENGINYERIA DEPARTAMENTS (1)

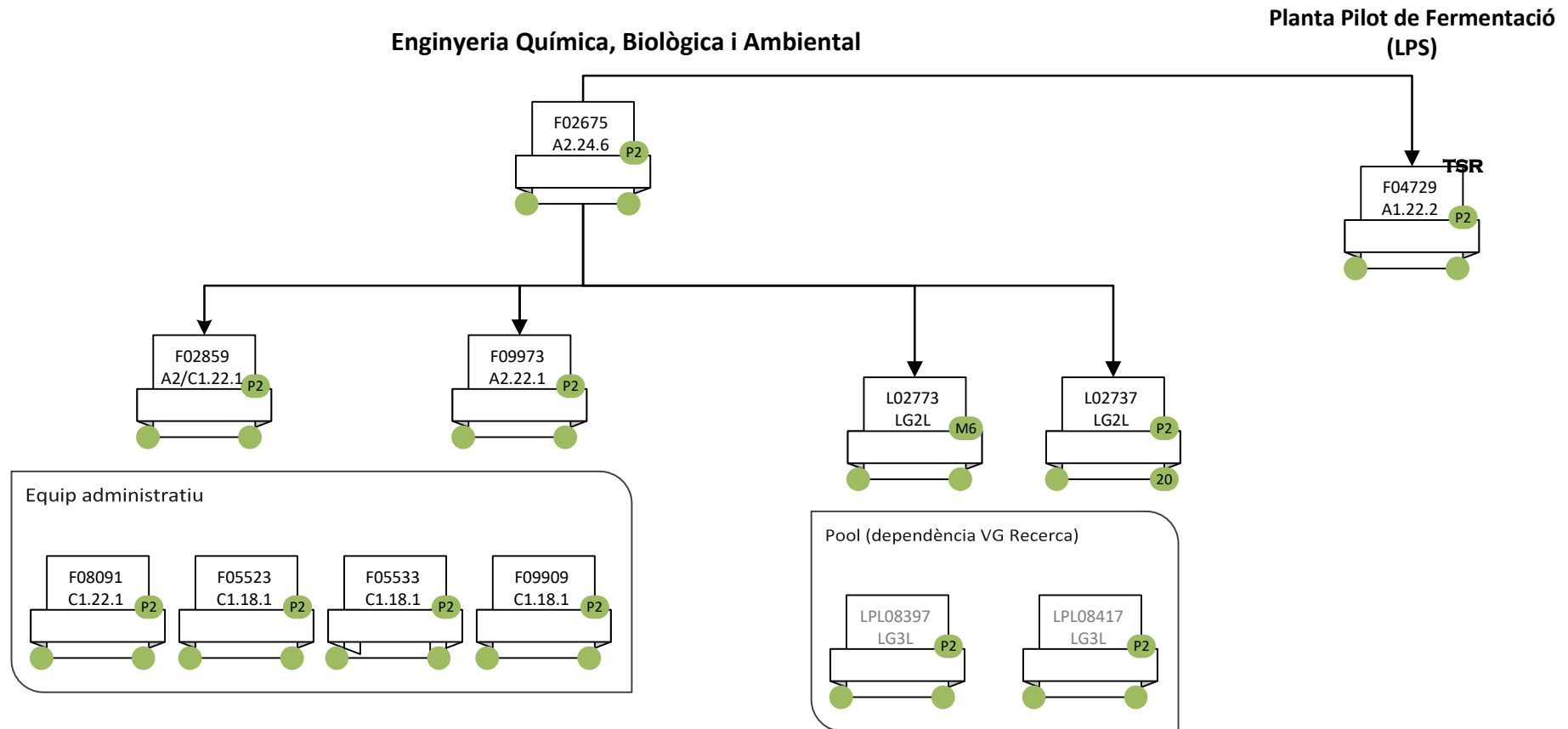

## ADMINISTRACIÓ DE L'ESCOLA D'ENGINYERIA DEPARTAMENTS (2)

### Telecomunicació i Enginyeria de Sistemes

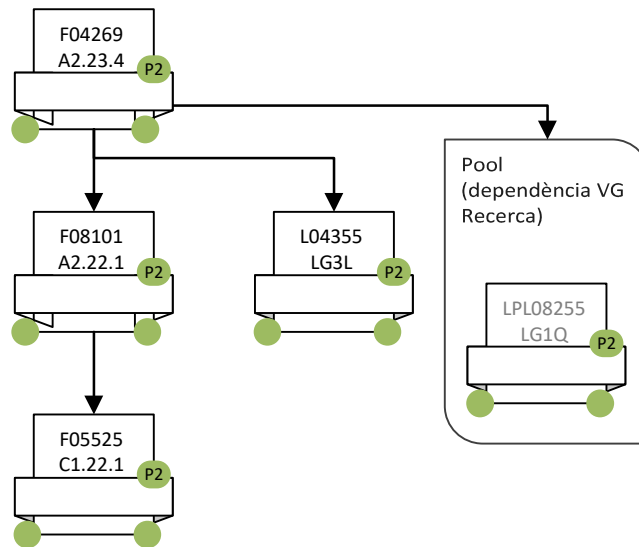

### Enginyeria Electrònica

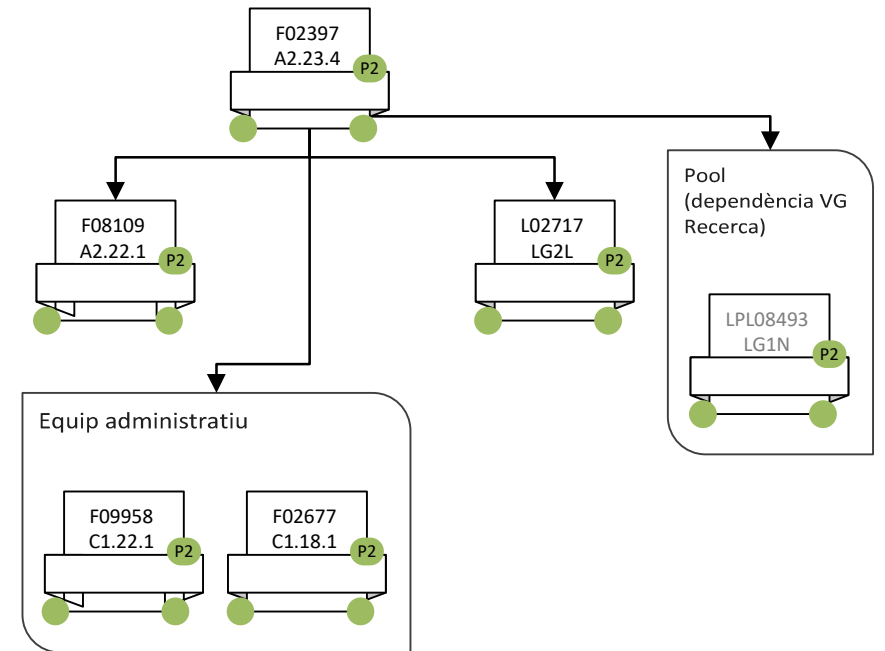

## ADMINISTRACIÓ DE L'ESCOLA D'ENGINYERIA DEPARTAMENTS (3)

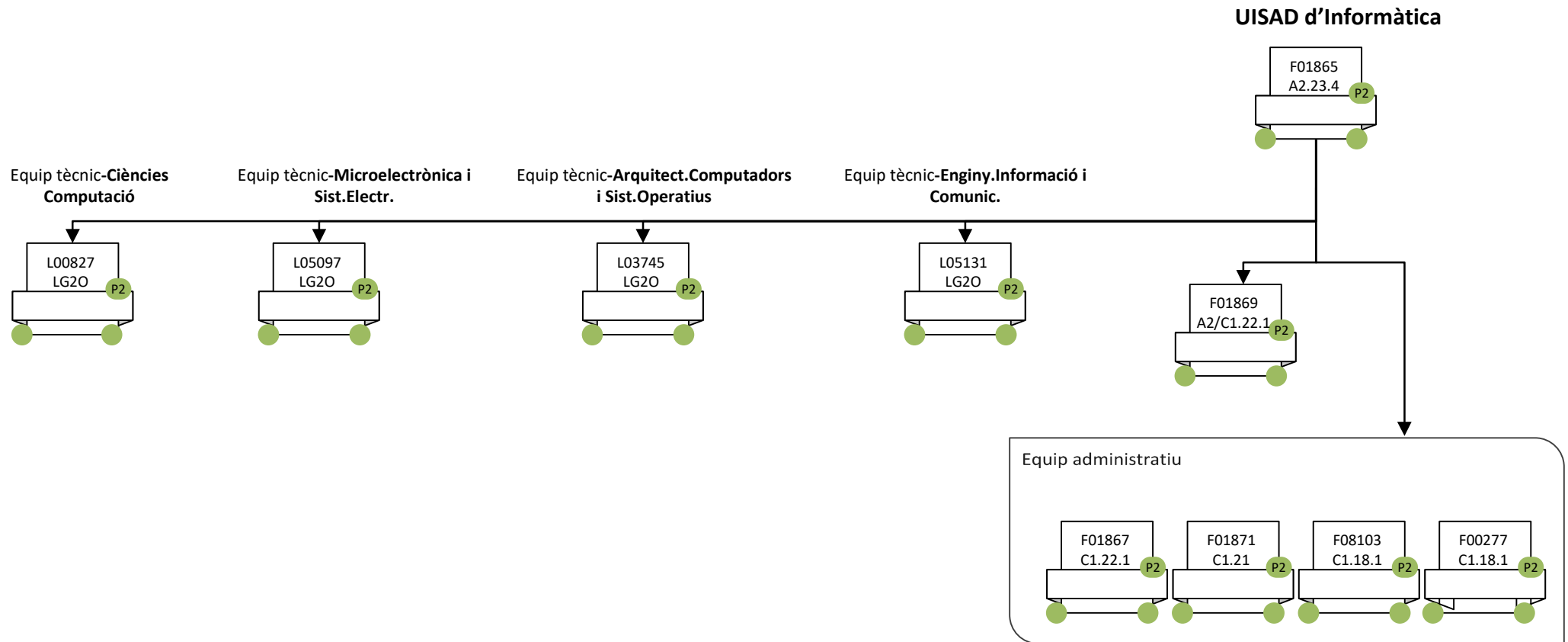

### ADMINISTRACIÓ DE CIÈNCIES DE LA COMUNICACIÓ ADMINISTRACIÓ DE CENTRE

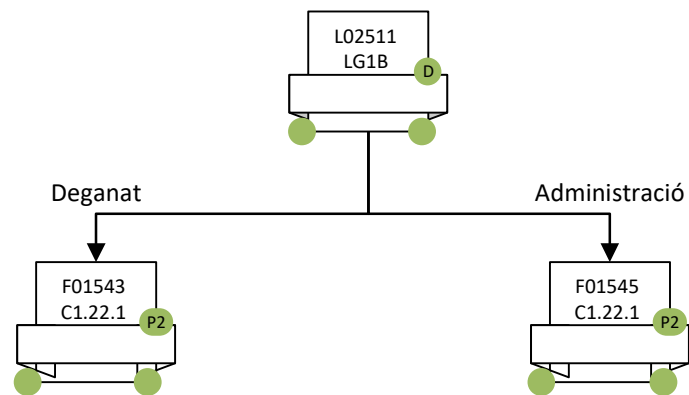

### ADMINISTRACIÓ DE CIÈNCIES DE LA COMUNICACIÓ GESTIÓ ECONÒMICA

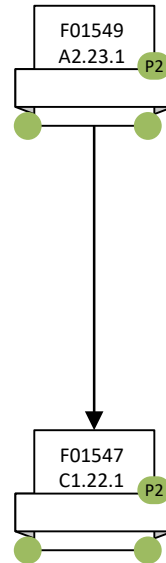

### ADMINISTRACIÓ DE CIÈNCIES DE LA COMUNICACIÓ GESTIÓ ACADÈMICA

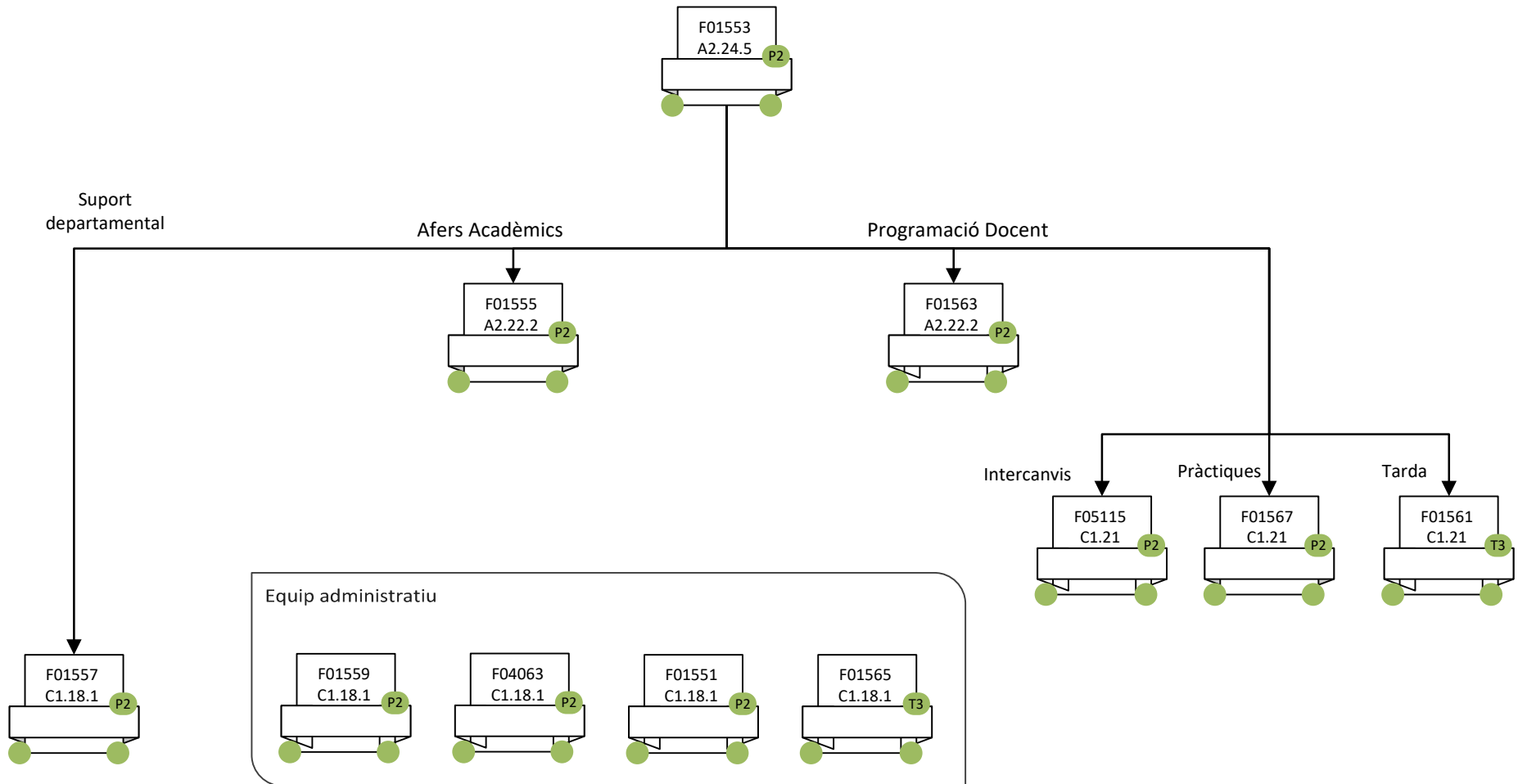



### ADMINISTRACIÓ DE CIÈNCIES DE LA COMUNICACIÓ BIBLIOTECA DE COMUNICACIÓ I HEMEROTECA GENERAL

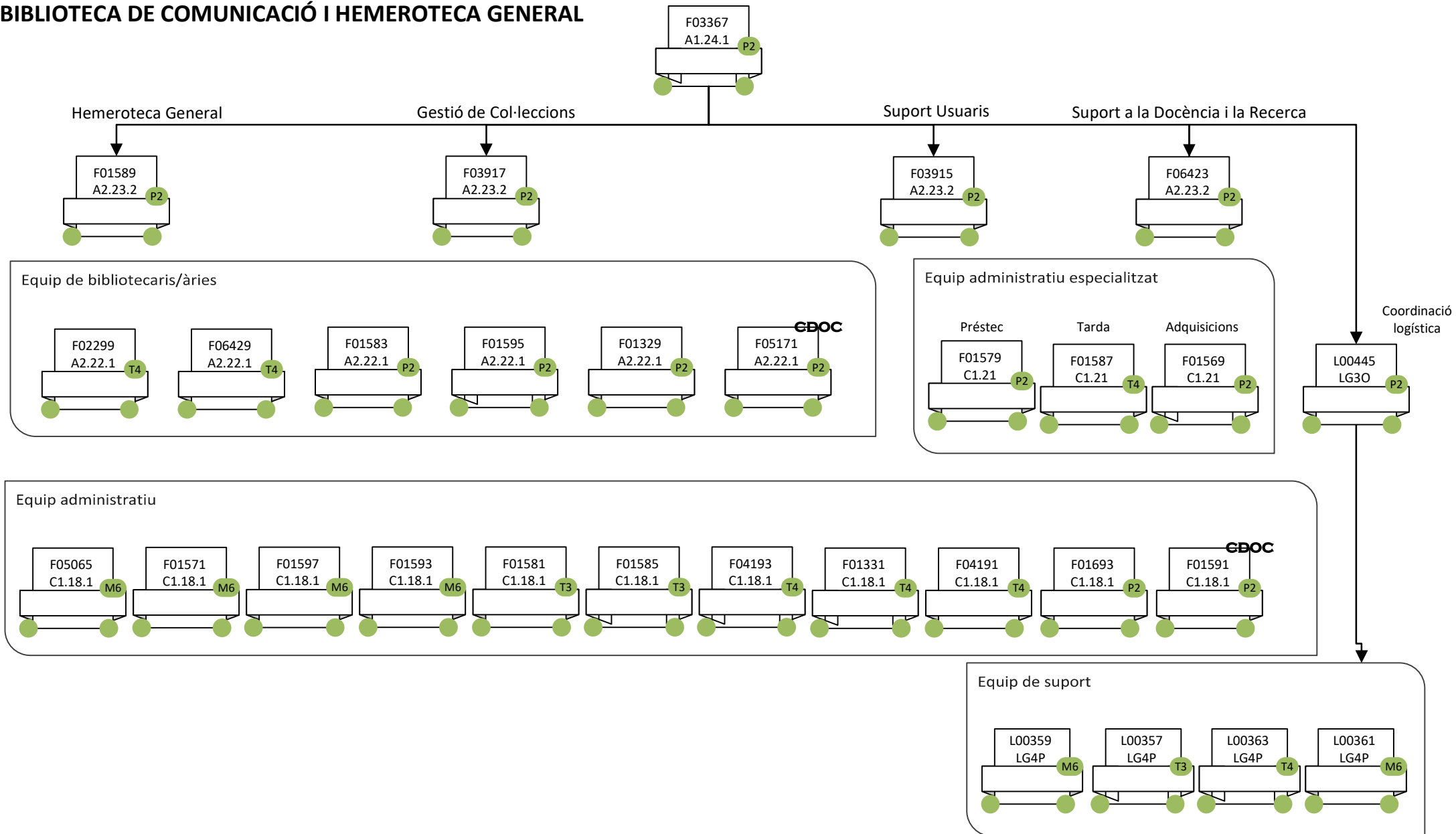

### ADMINISTRACIÓ DE CIÈNCIES DE LA COMUNICACIÓ SUPPORT LOGÍSTIC I PUNT D'INFORMACIÓ

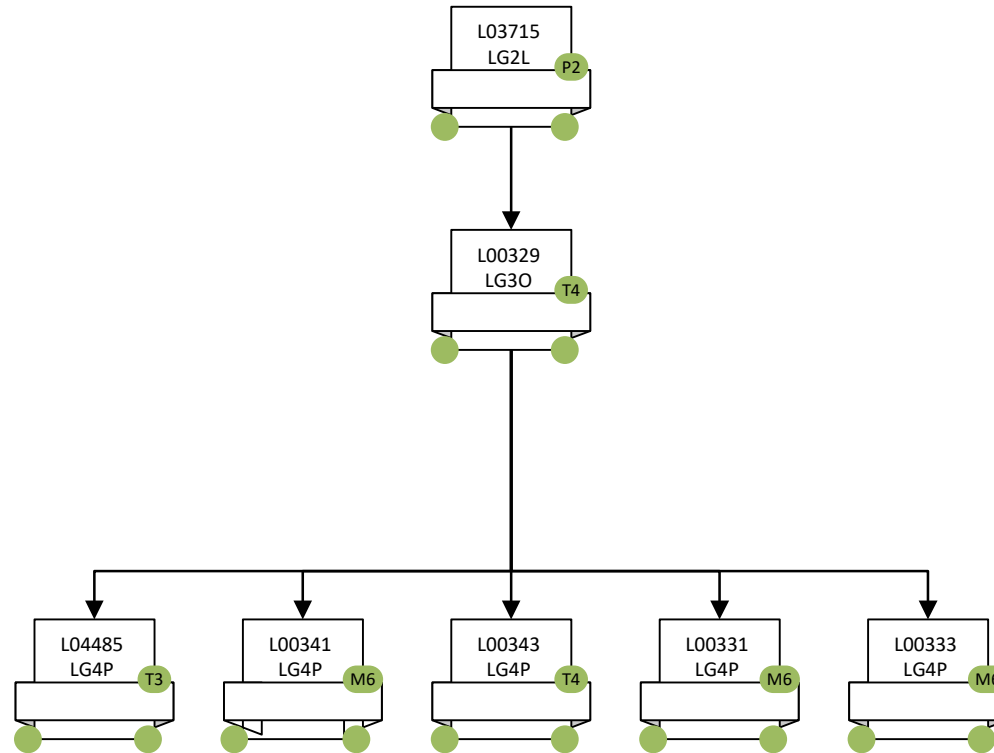

ADMINISTRACIÓ DE CIÈNCIES DE LA COMUNICACIÓ  
SERVEIS DE SUPORT A LA DOCÈNCIA I A LA RECERCA

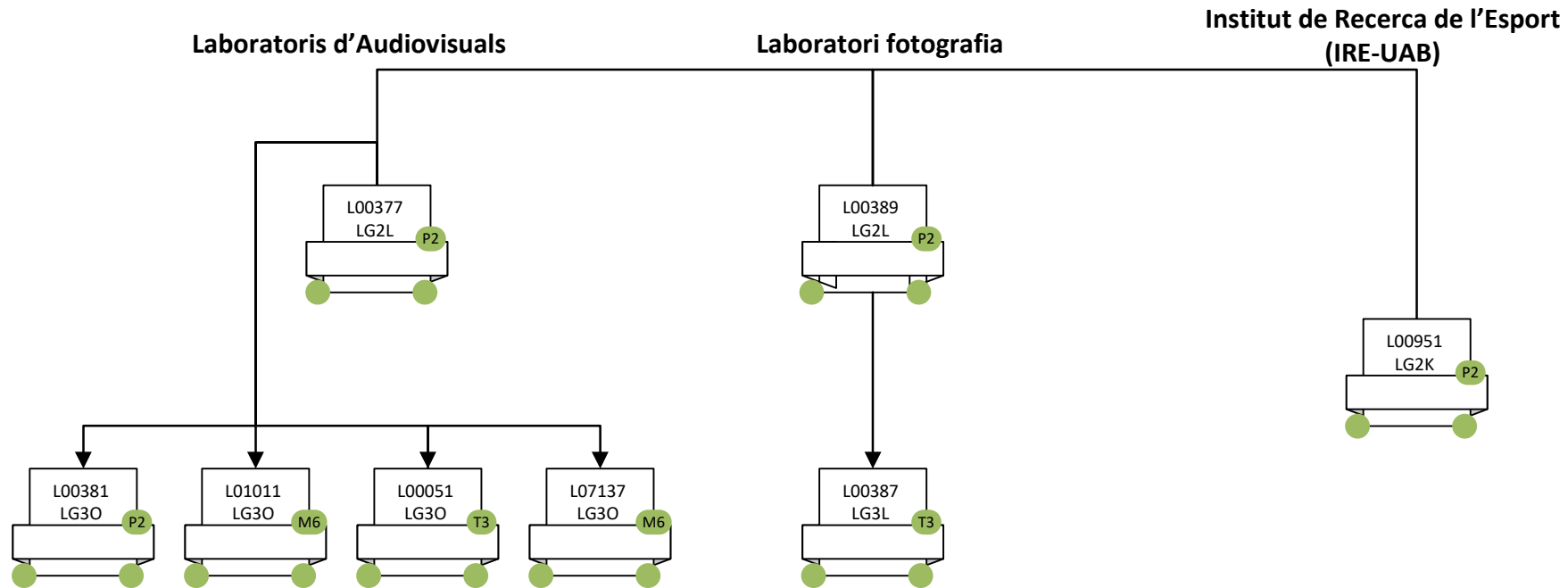

### ADMINISTRACIÓ DE CIÈNCIES DE LA COMUNICACIÓ DEPARTAMENTS

#### UISAD de Ciències de la Comunicació

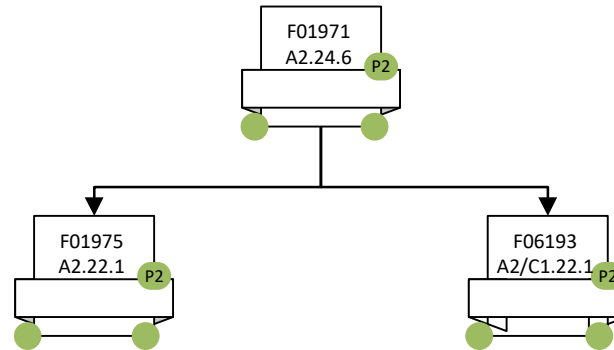

#### Equip administratiu

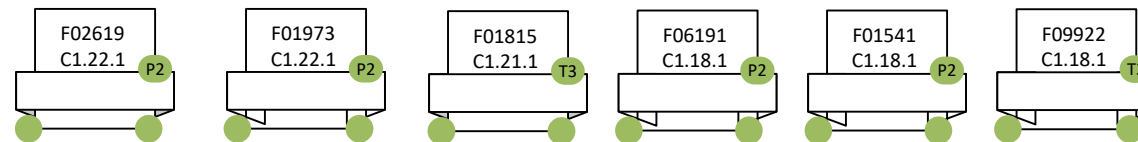

ADMINISTRACIÓ D'ECONOMIA I EMPRESA  
ADMINISTRACIÓ DE CENTRE

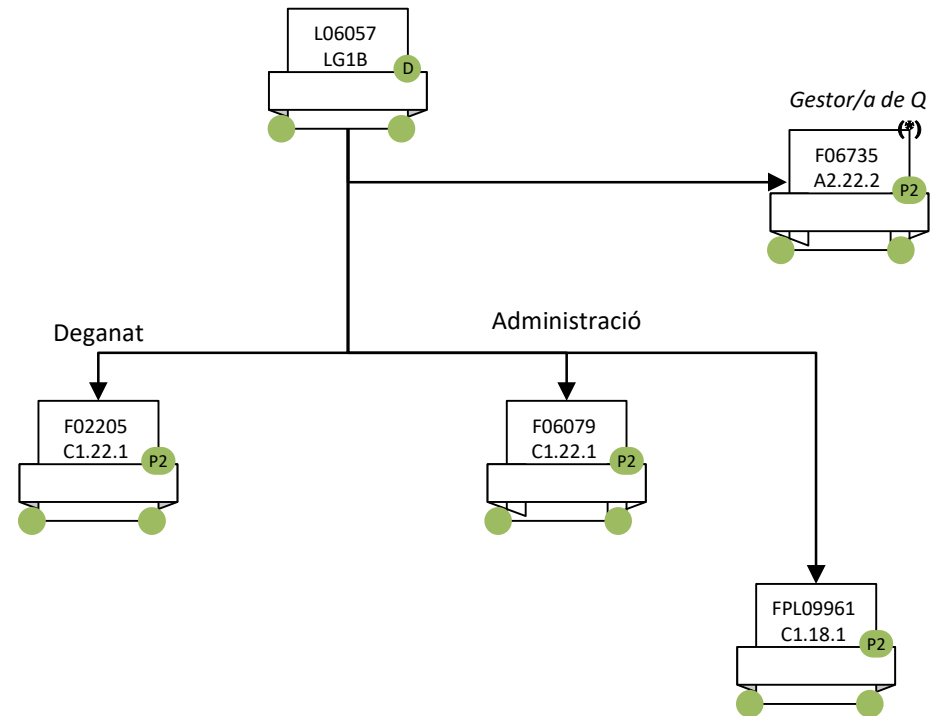

(\* ) lloc compartit amb l'Administració de Ciències de la Comunicació

## ADMINISTRACIÓ D'ECONOMIA I EMPRESA GESTIÓ ACADÈMICA I GESTIÓ ECONÒMICA

### GESTIÓ ACADÈMICA

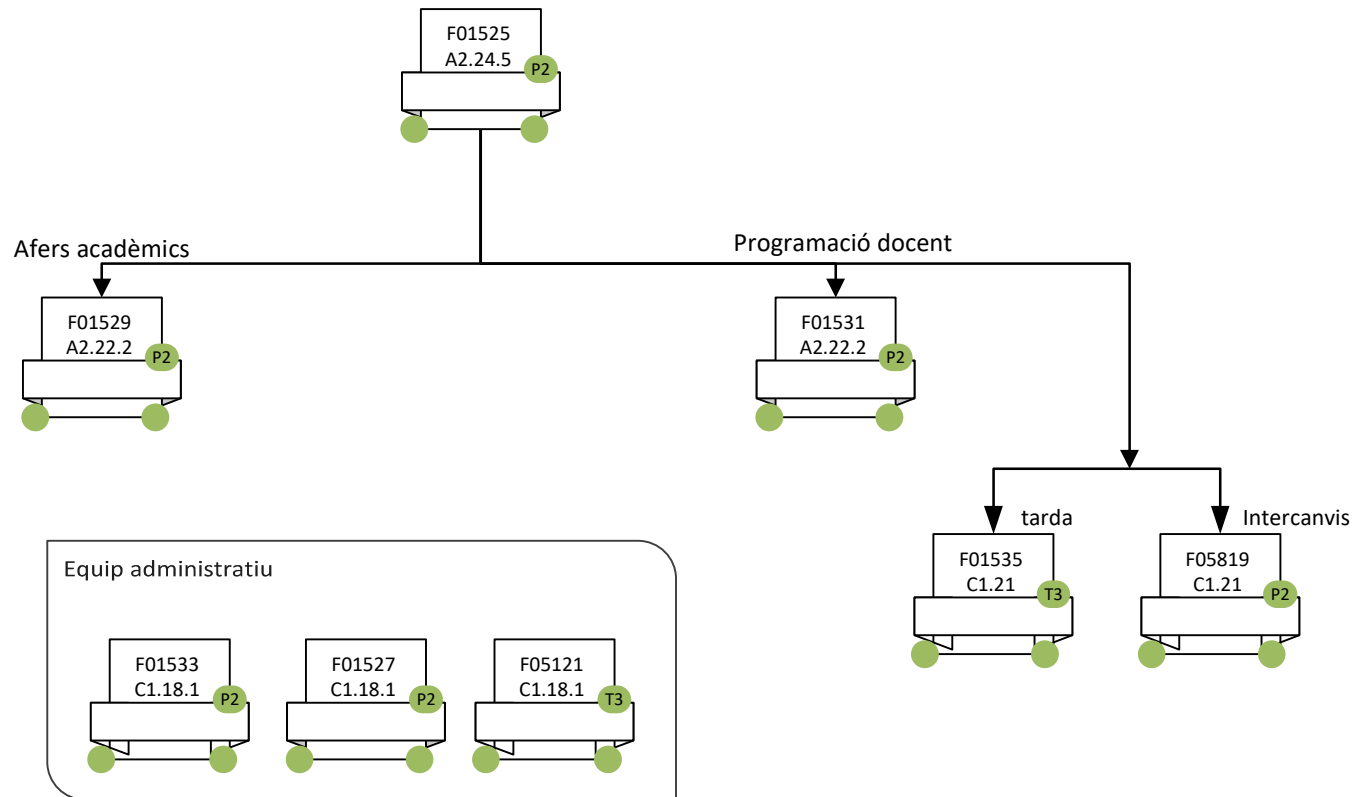

### GESTIÓ ECONÒMICA

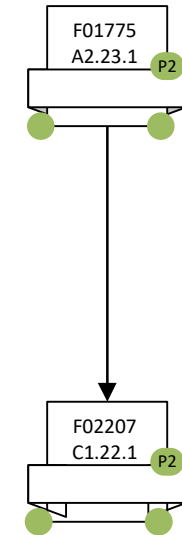

### ADMINISTRACIÓ D'ECONOMIA I EMPRESA SUPPORT LOGÍSTIC I PUNT D'INFORMACIÓ

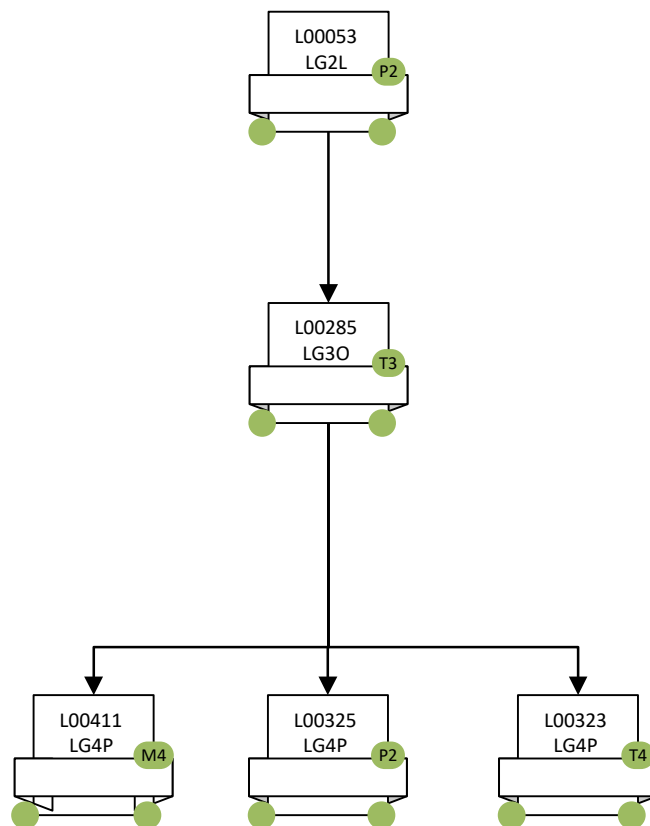

### ADMINISTRACIÓ D'ECONOMIA I EMPRESA SERVEIS DE SUPORT A LA DOCÈNCIA I A LA RECERCA

#### Institut d'Anàlisi Econòmica (\*)

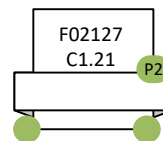

(\*) organisme amb entitat jurídica pròpia



## ADMINISTRACIÓ D'ECONOMIA I EMPRESA DEPARTAMENTS

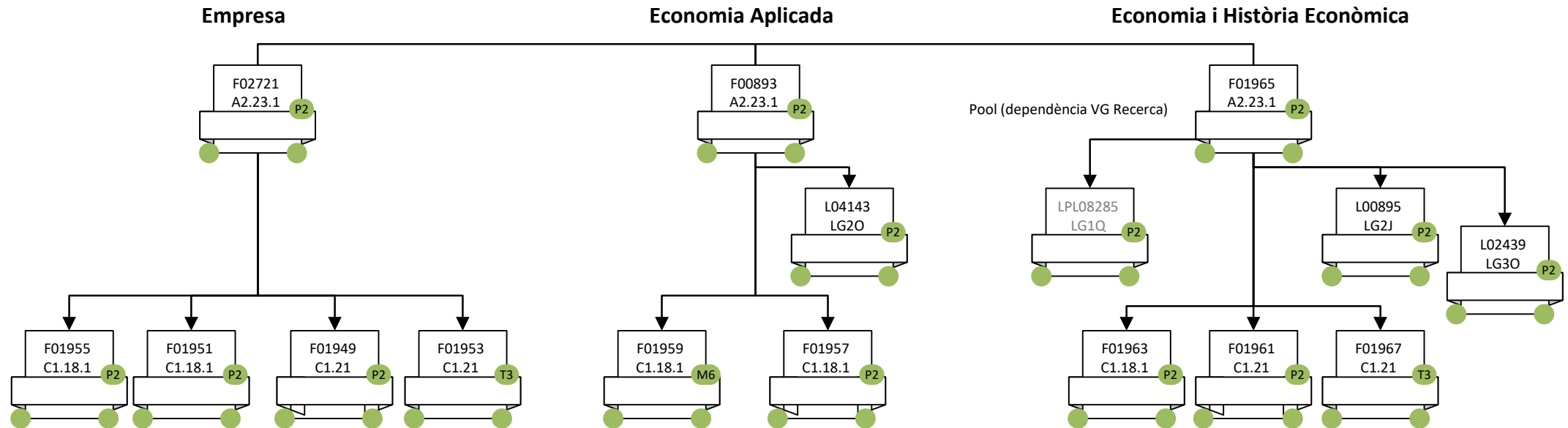

### ADMINISTRACIÓ DE DRET I DE CIÈNCIES POLÍTIQUES I SOCIOLOGIA ADMINISTRACIÓ DE CENTRE

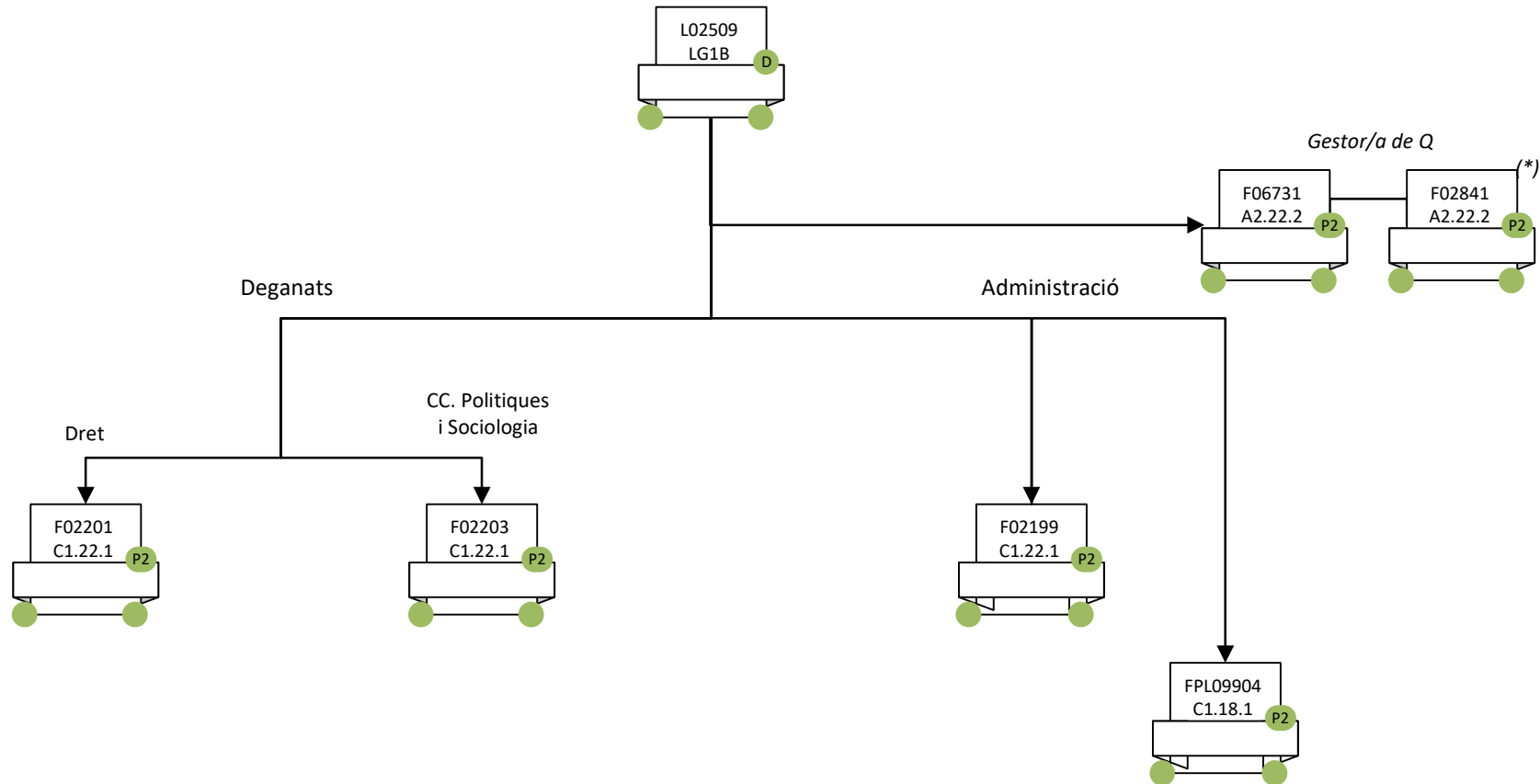

(\*) compartit amb la Facultat de Veterinària

### ADMINISTRACIÓ DE DRET I DE CIÈNCIES POLÍTIQUES I SOCIOLOGIA GESTIÓ ECONÒMICA

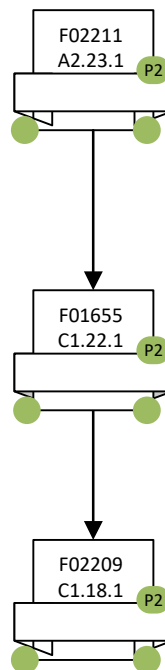

## ADMINISTRACIÓ DE DRET I DE CIÈNCIES POLÍTIQUES I SOCIOLOGIA GESTIÓ ACADÈMICA DE LA FACULTAT DE DRET

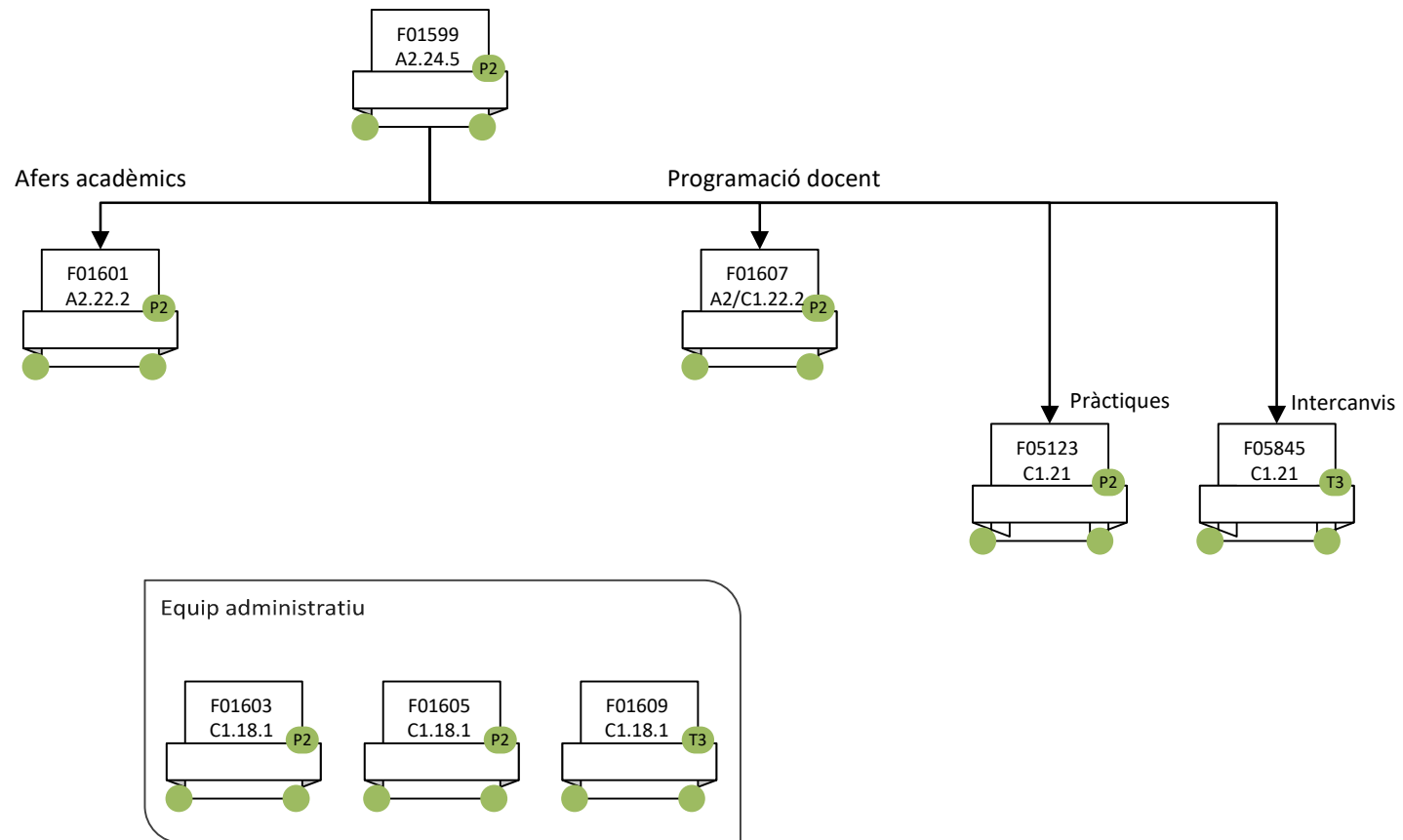

**ADMINISTRACIÓ DE DRET I DE CIÈNCIES POLÍTIQUES I SOCIOLOGIA**  
**GESTIÓ ACADÈMICA DE LA FACULTAT DE CIÈNCIES POLÍTIQUES I DE SOCIOLOGIA**

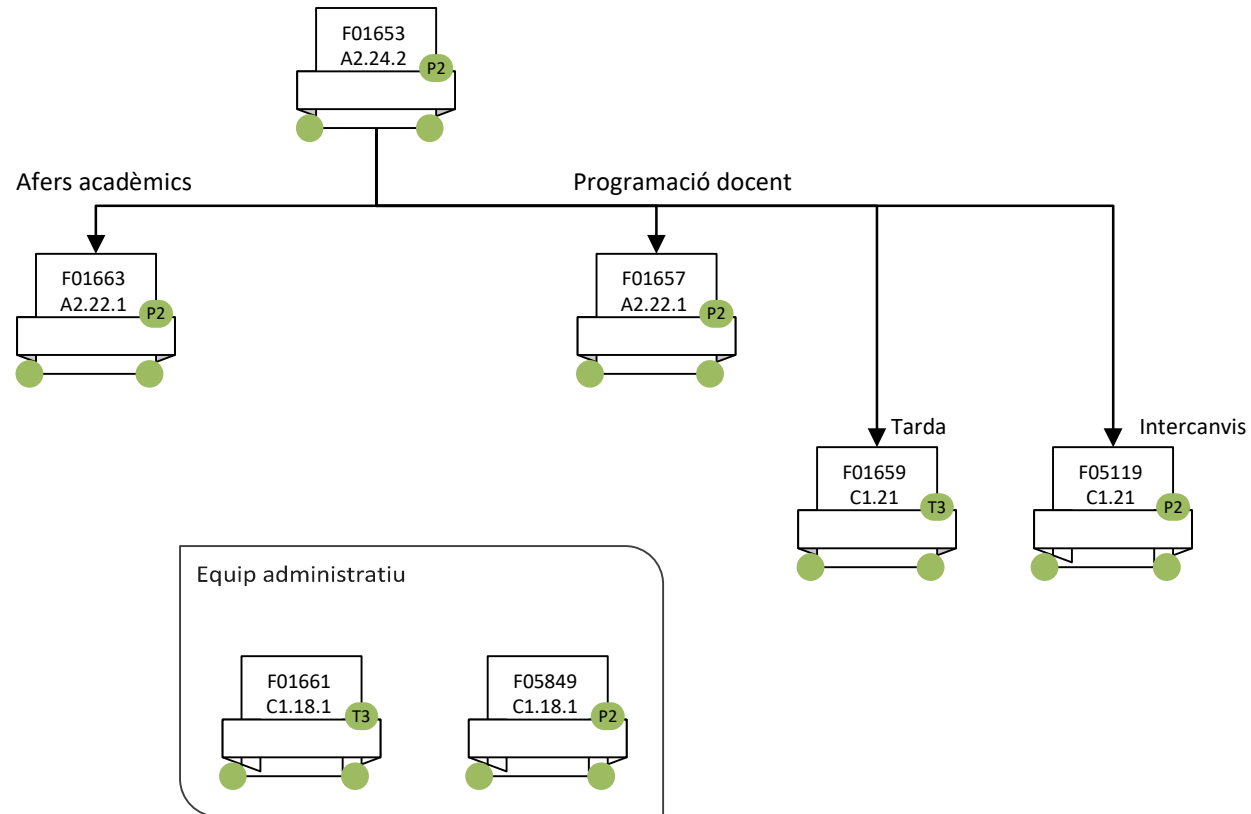

## ADMINISTRACIÓ DE DRET I DE CIÈNCIES POLÍTIQUES I SOCIOLOGIA BIBLIOTECA DE CIÈNCIES SOCIALS

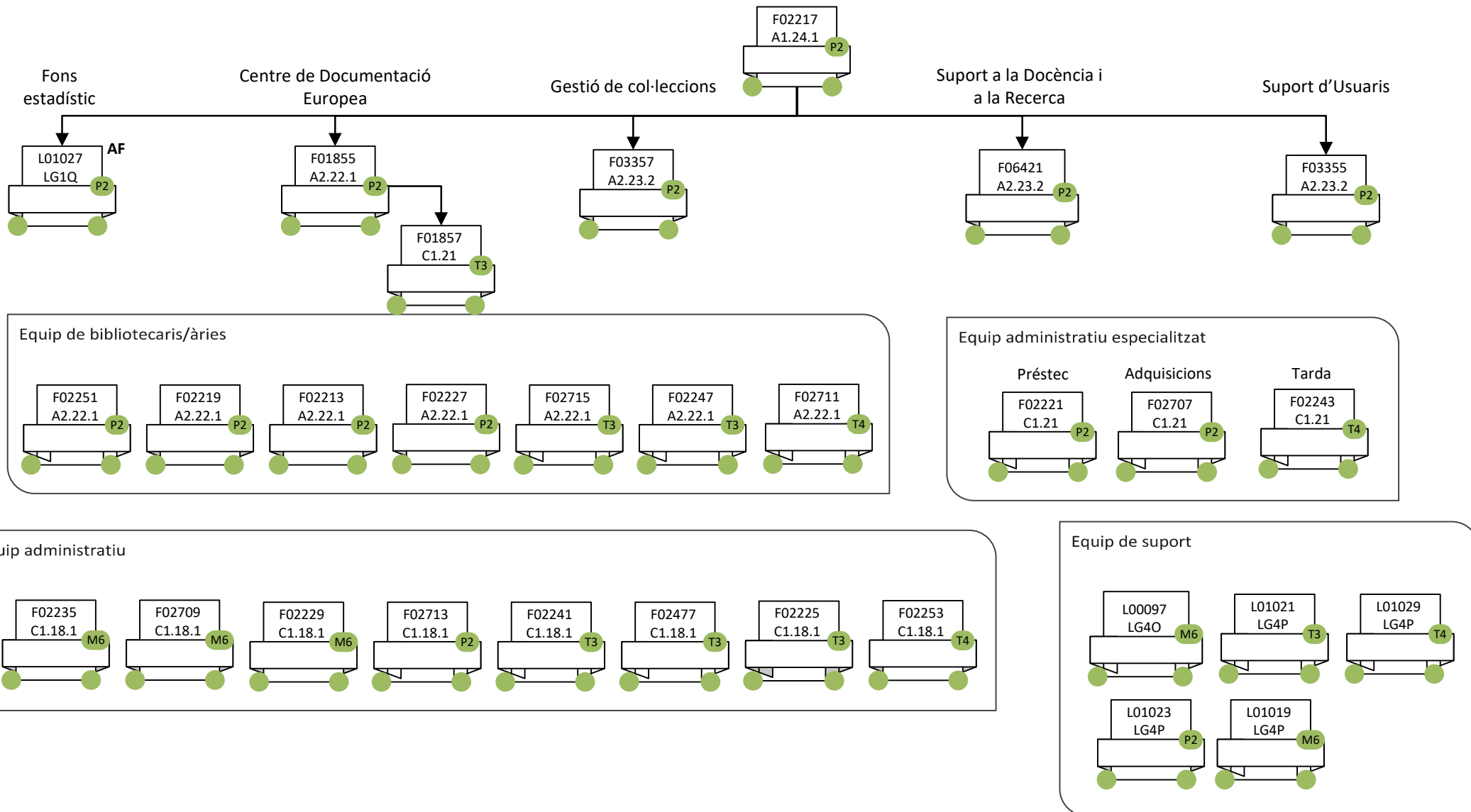

## ADMINISTRACIÓ DE DRET I DE CIÈNCIES POLÍTIQUES I SOCIOLOGIA SUPPORT LOGÍSTIC I PUNT D'INFORMACIÓ

### Facultat de Dret i Aulari Central (1)

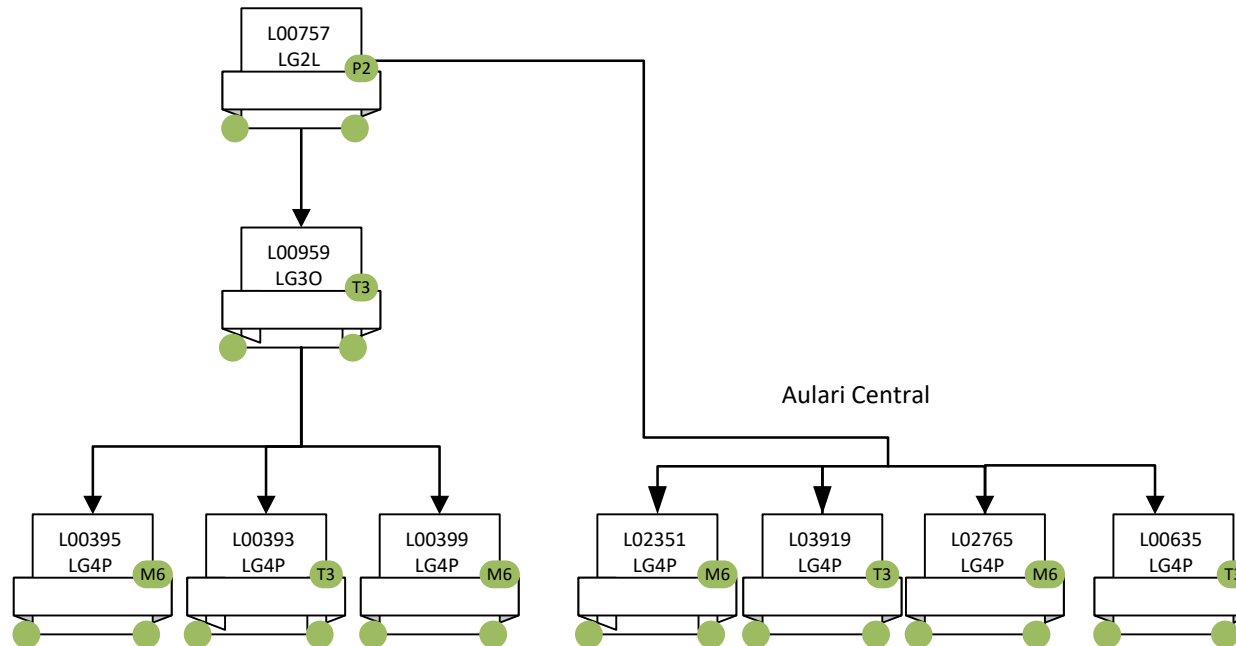

### Facultat de CC Polítiques i de Sociologia (2)

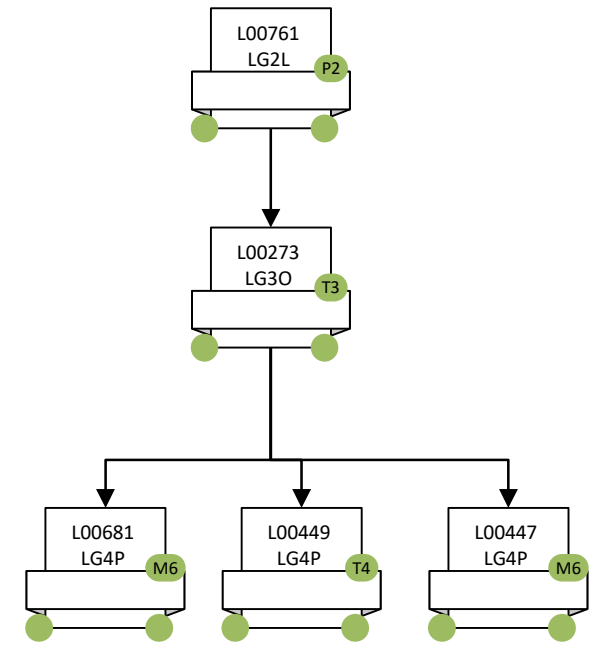

(1) Inclou el suport al mòdul B4 del Servei de Llengües

(2) Inclou el suport al mòdul B0 (serveis comuns) i els serveis ubicats a l'edifici E

## ADMINISTRACIÓ DE DRET I DE CIÈNCIES POLÍTIQUES I SOCIOLOGIA

### INSTITUTS PROPIS

#### Institut de Govern i Polítiques Públiques (IGOP)

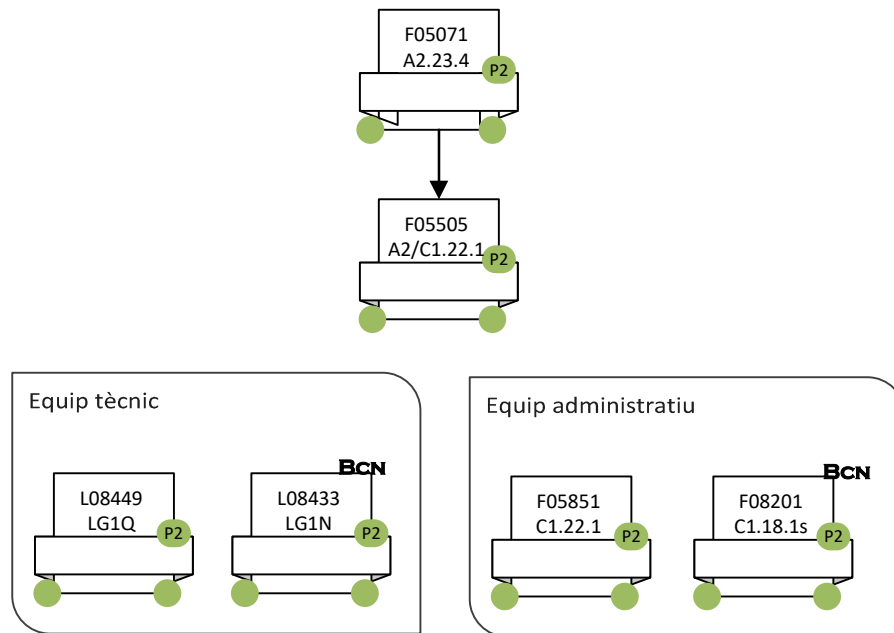

### SERVEIS DE SUPORT A LA DOCÈNCIA I A LA RECERCA

#### Centre d'Estudis Sociològics sobre la Vida Quotidiana i el Treball (Quit)

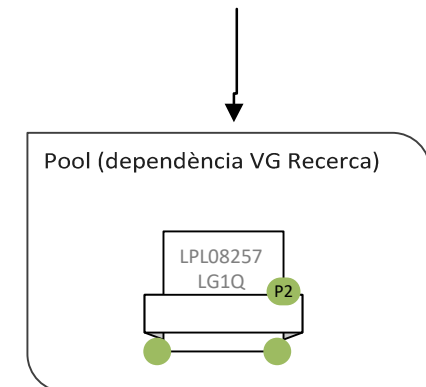



## ADMINISTRACIÓ DE DRET I DE CIÈNCIES POLÍTIQUES I SOCIOLOGIA DEPARTAMENTS

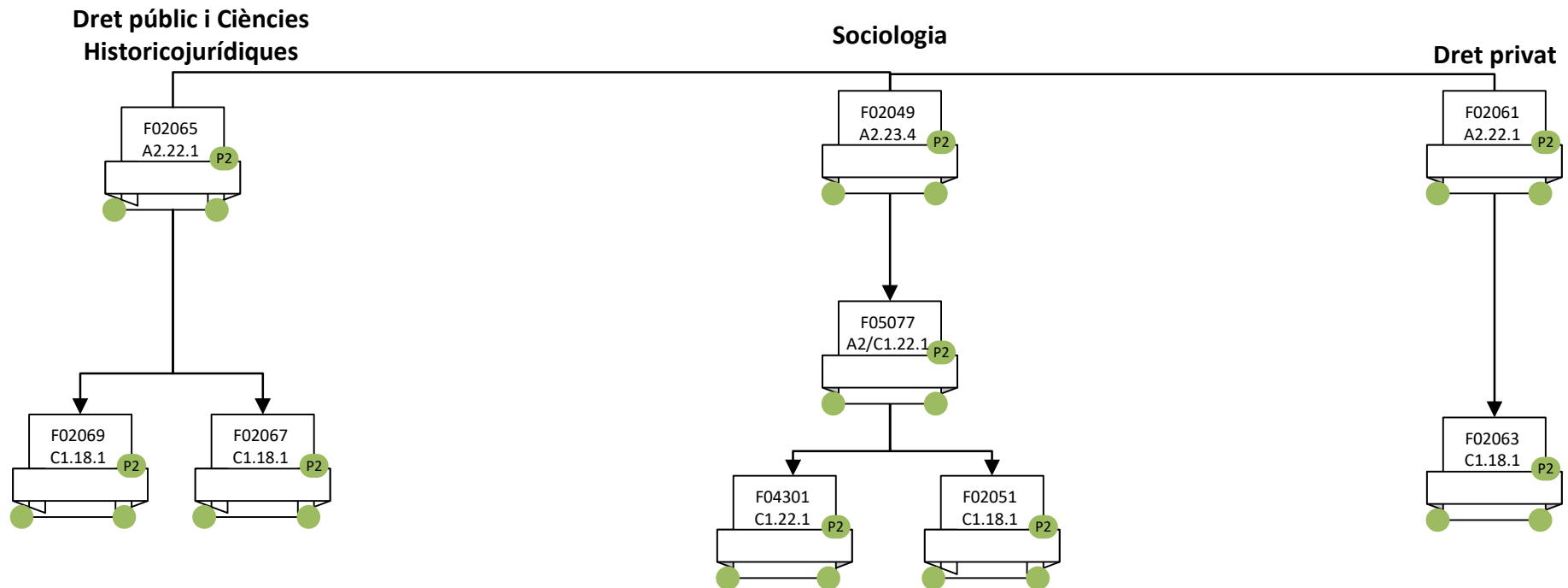

## ADMINISTRACIÓ DE CIÈNCIES DE L'EDUCACIÓ I DE TRADUCCIÓ I INTERPRETACIÓ ADMINISTRACIÓ DE CENTRE

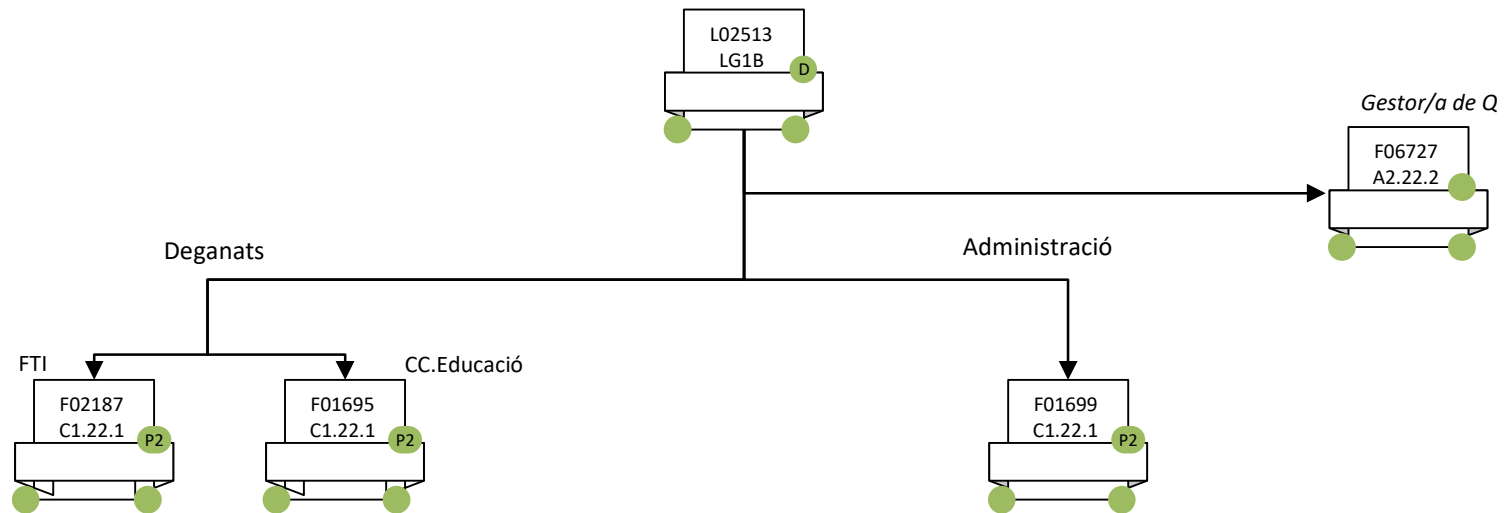

### ADMINISTRACIÓ DE CIÈNCIES DE L'EDUCACIÓ I DE TRADUCCIÓ I INTERPRETACIÓ GESTIÓ ECONÒMICA

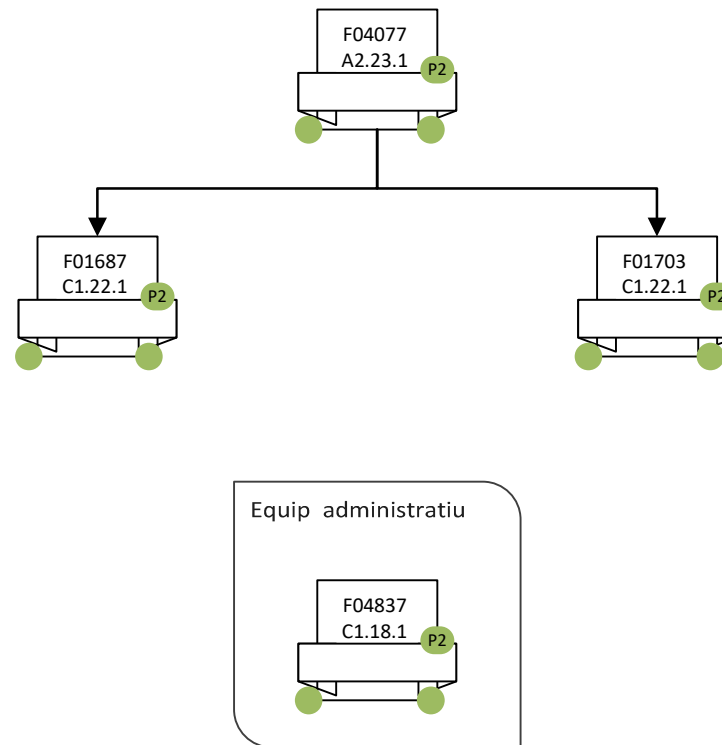

## ADMINISTRACIÓ DE CIÈNCIES DE L'EDUCACIÓ I DE TRADUCCIÓ I INTERPRETACIÓ GESTIÓ ACADÈMICA DE LA FACULTAT DE CIÈNCIES DE L'EDUCACIÓ

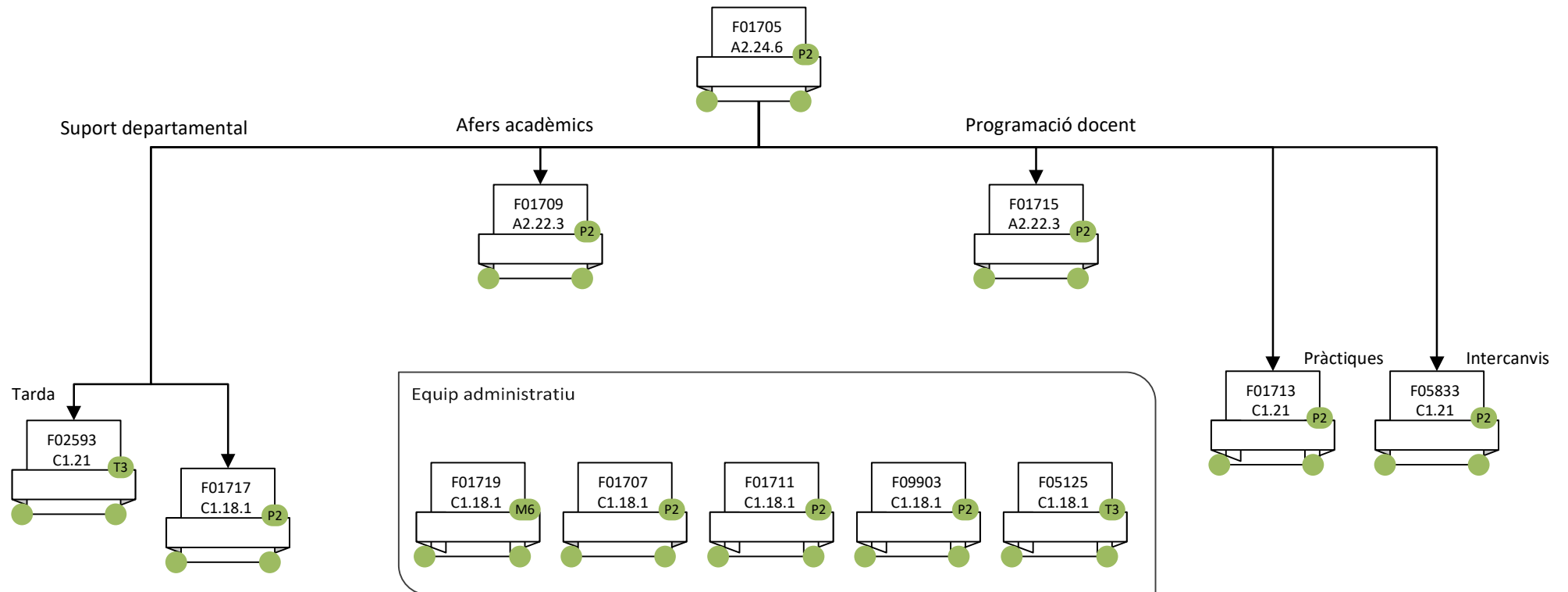

## ADMINISTRACIÓ DE CIÈNCIES DE L'EDUCACIÓ I DE TRADUCCIÓ I INTERPRETACIÓ GESTIÓ ACADÈMICA I DE SERVEIS DE LA FACULTAT DE TRADUCCIÓ I INTERPRETACIÓ

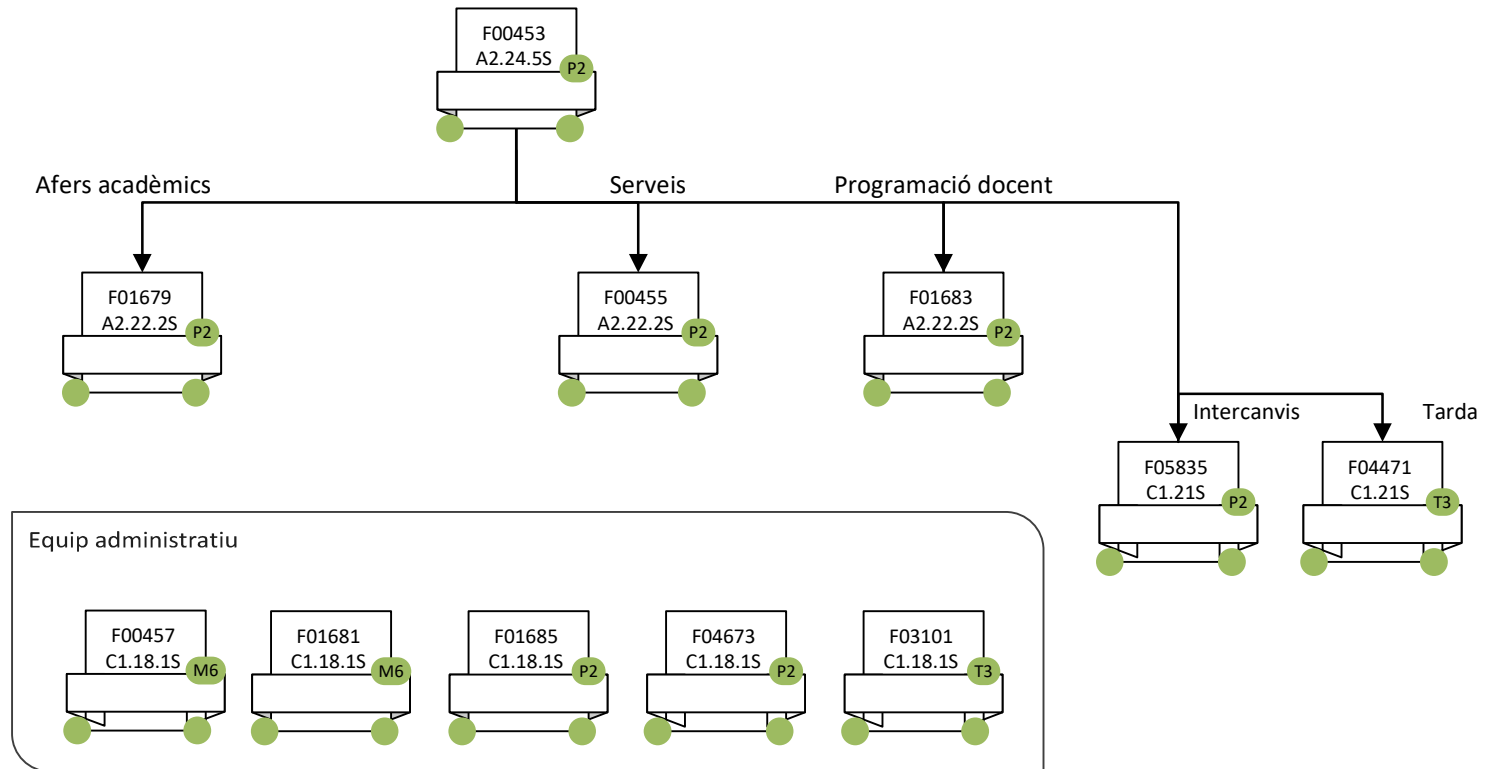

### ADMINISTRACIÓ DE CIÈNCIES DE L'EDUCACIÓ I DE TRADUCCIÓ I INTERPRETACIÓ SUPPORT LOGÍSTIC I PUNT D'INFORMACIÓ DE LA FACULTAT DE CIÈNCIES DE L'EDUCACIÓ

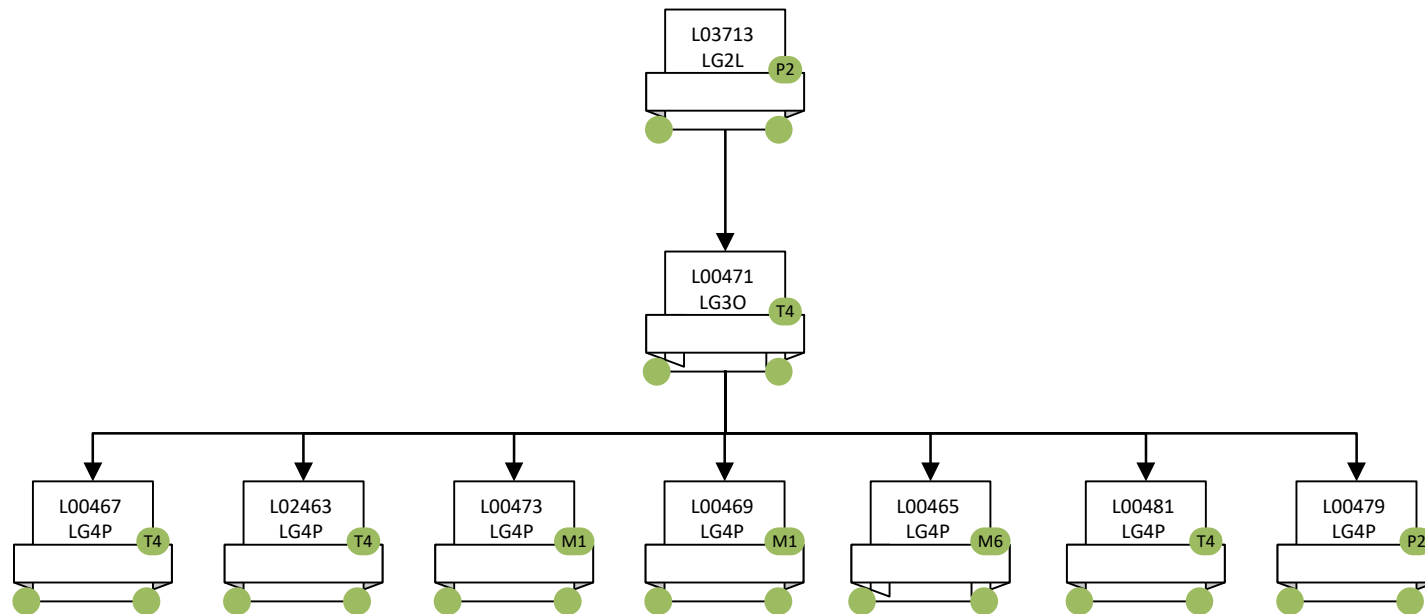

ADMINISTRACIÓ DE CIÈNCIES DE L'EDUCACIÓ I DE TRADUCCIÓ I INTERPRETACIÓ  
SERVEIS DE SUPORT A LA DOCÈNCIA I A LA RECERCA (1)

Facultat de Ciències de l'Educació



## ADMINISTRACIÓ DE CIÈNCIES DE L'EDUCACIÓ I DE TRADUCCIÓ I INTERPRETACIÓ DEPARTAMENTS (1)

### UISAD de Ciències de l'Educació

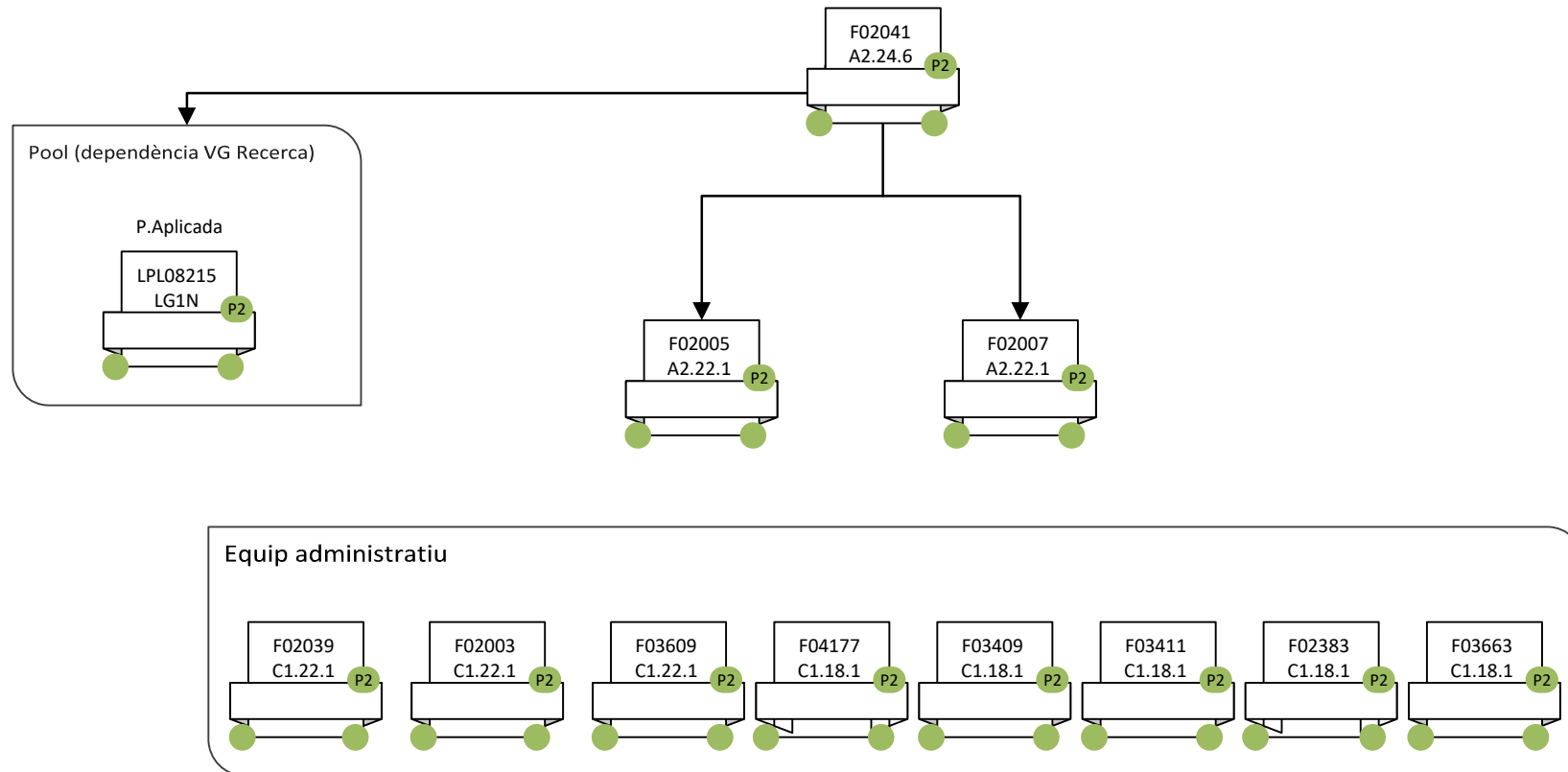



## ADMINISTRACIÓ DE CIÈNCIES DE L'EDUCACIÓ I DE TRADUCCIÓ I INTERPRETACIÓ DEPARTAMENTS (2)

### Traducció i Interpretació i d'Estudis de l'Àsia Oriental

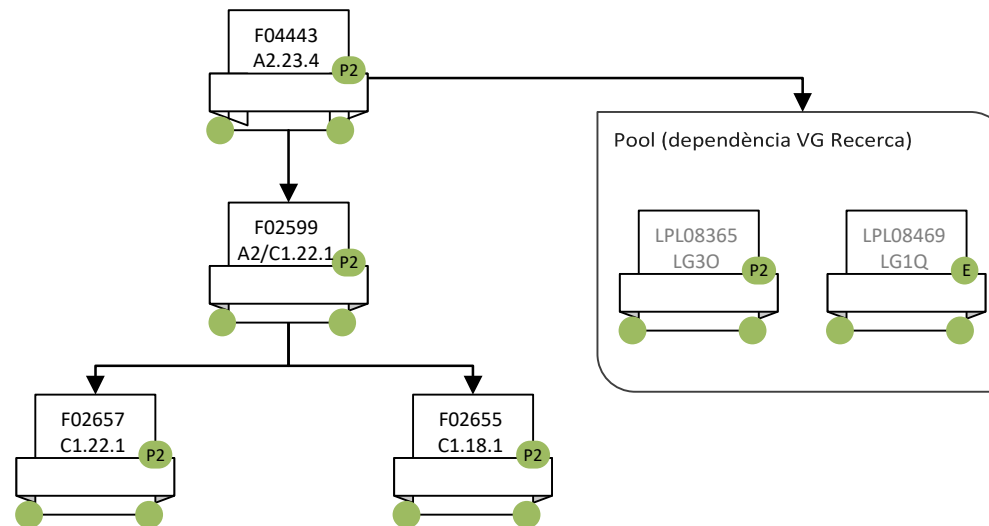

ADMINISTRACIÓ DE LLETRES I DE PSICOLOGIA  
ADMINISTRACIÓ DE CENTRE

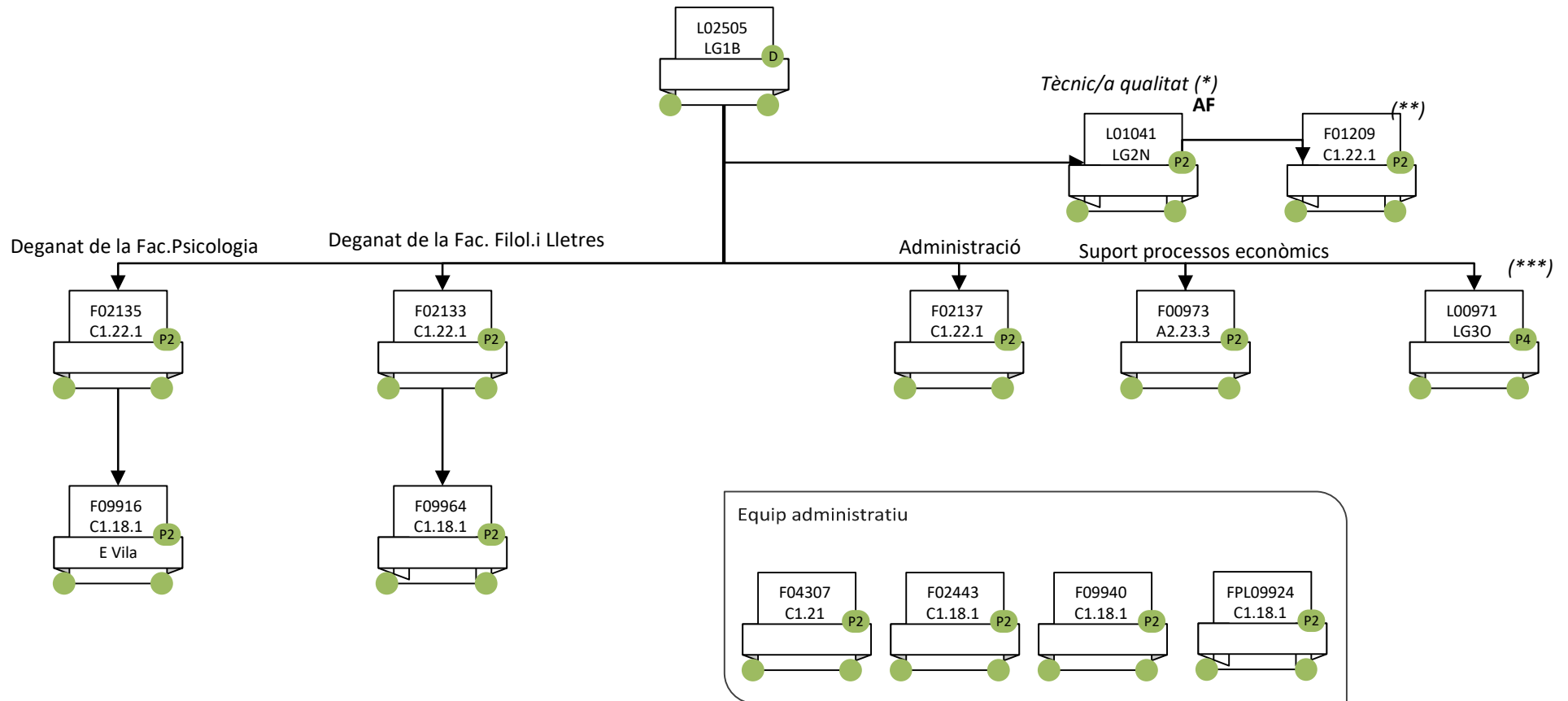

(\*) suport a la gestió de Q de la Facultat de Filosofia i Lletres

(\*\*) compartit amb l'OQD

(\*\*\*) suport als processos d'audiovisuals de la Facultat de Lletres

### ADMINISTRACIÓ DE LLETRES I DE PSICOLOGIA GESTIÓ ECONÒMICA

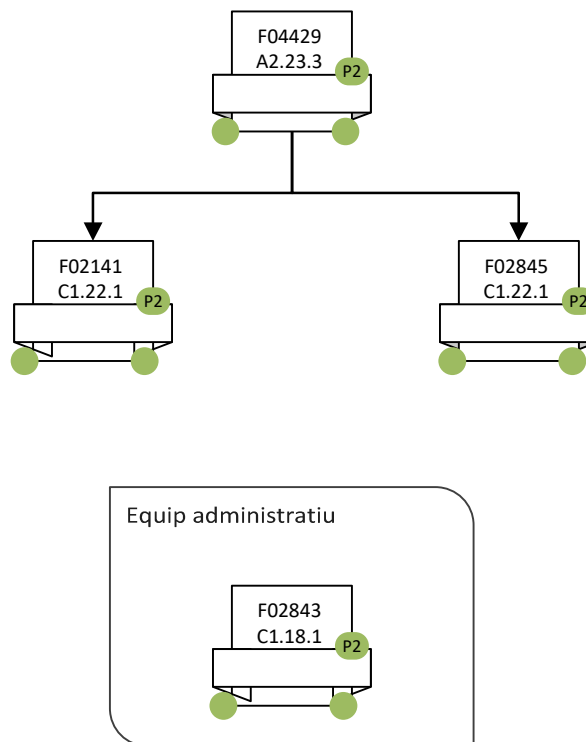

ADMINISTRACIÓ DE LLETRES I DE PSICOLOGIA  
GESTIÓ ACADÈMICA DE LA FACULTAT DE FILOSOFIA I LLETRES

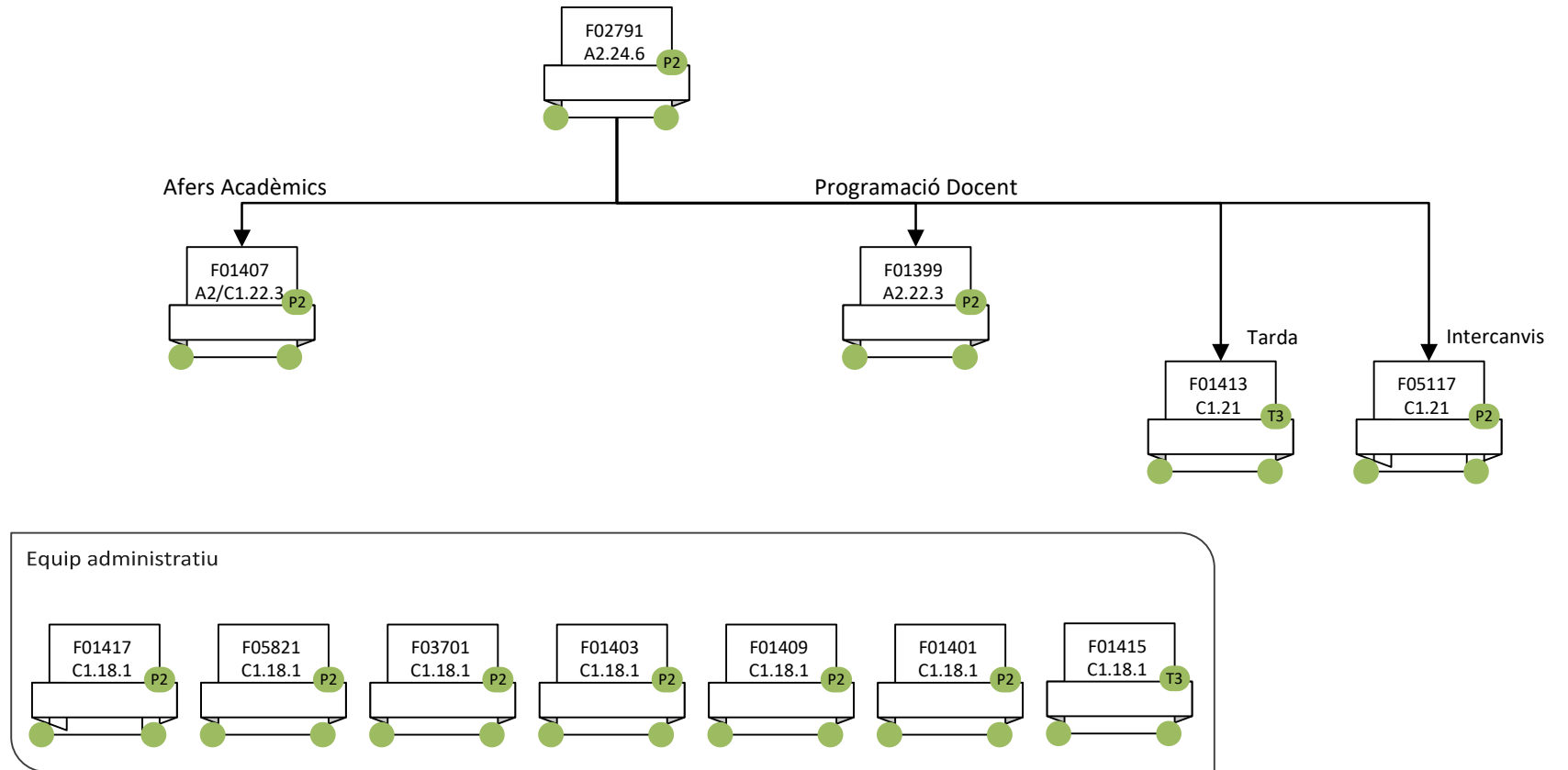

### ADMINISTRACIÓ DE LLETRES I DE PSICOLOGIA GESTIÓ ACADÈMICA DE LA FACULTAT DE PSICOLOGIA

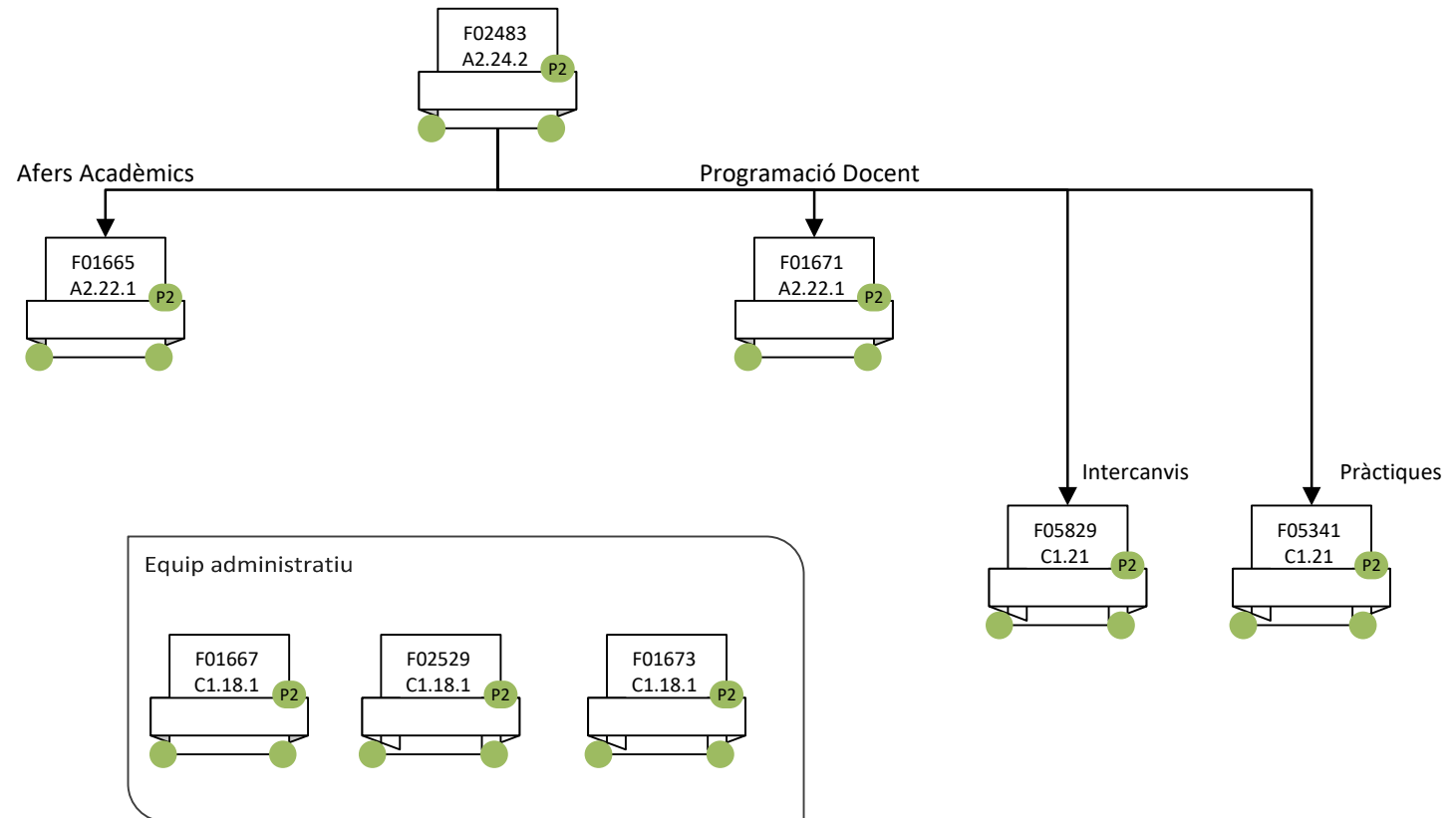

### ADMINISTRACIÓ DE LLETRES I DE PSICOLOGIA BIBLIOTECA D'HUMANITATS I CARTOTECA GENERAL (1)

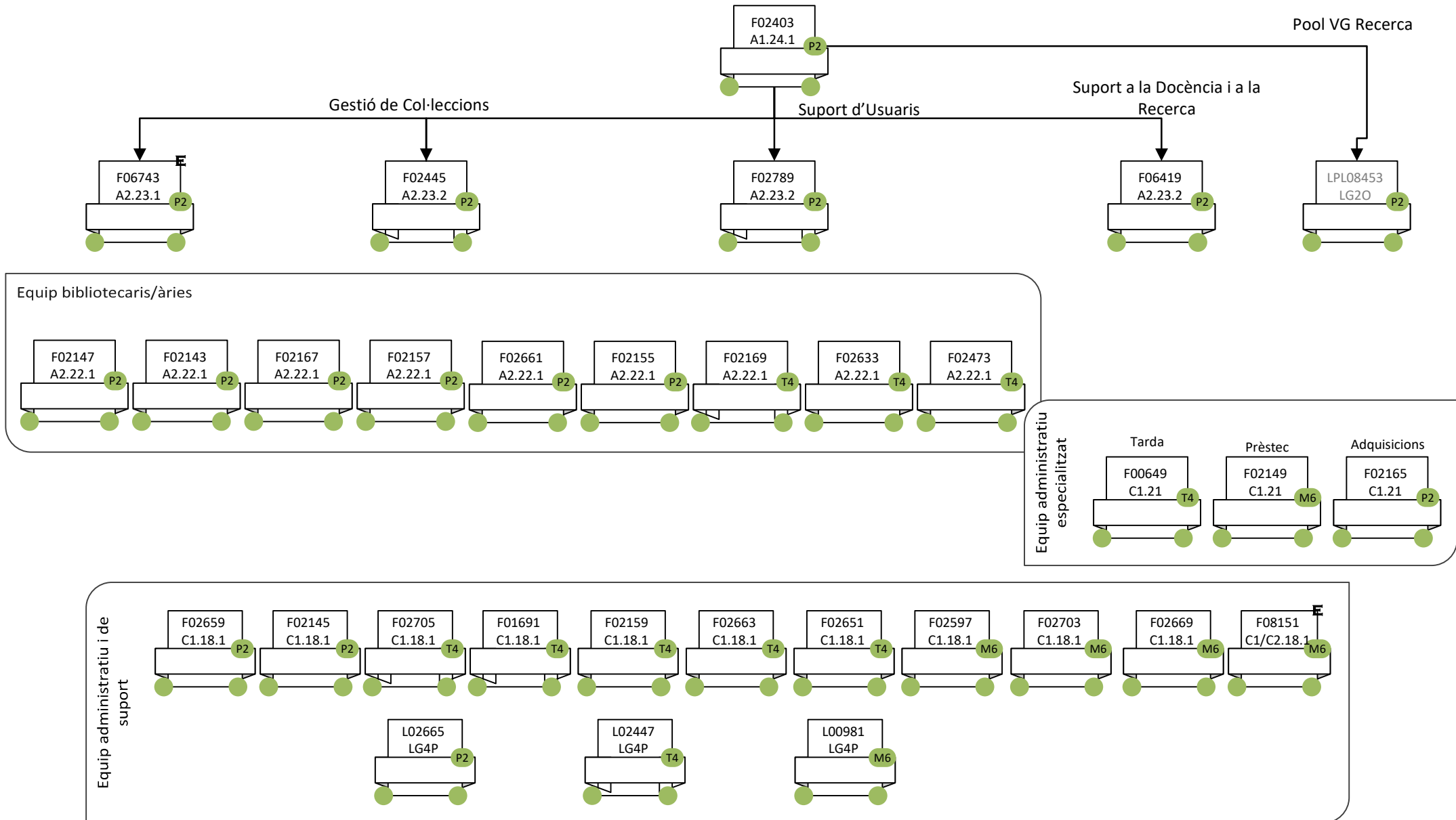

### ADMINISTRACIÓ DE LLETRES I DE PSICOLOGIA BIBLIOTECA D'HUMANITATS I CARTOTECA GENERAL (2)

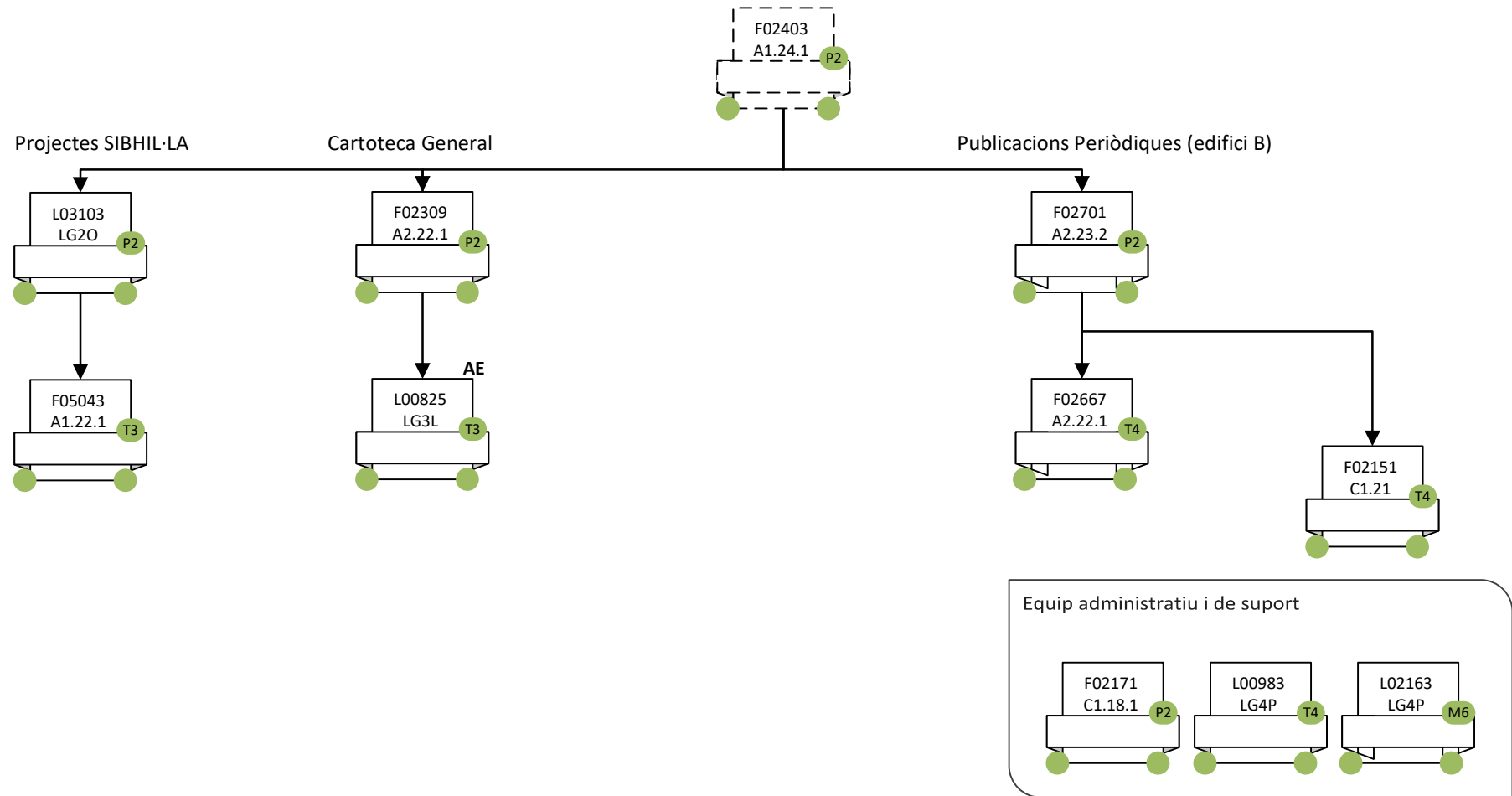

## ADMINISTRACIÓ DE LLETRES I DE PSICOLOGIA SUPPORT LOGÍSTIC I PUNT D'INFORMACIÓ

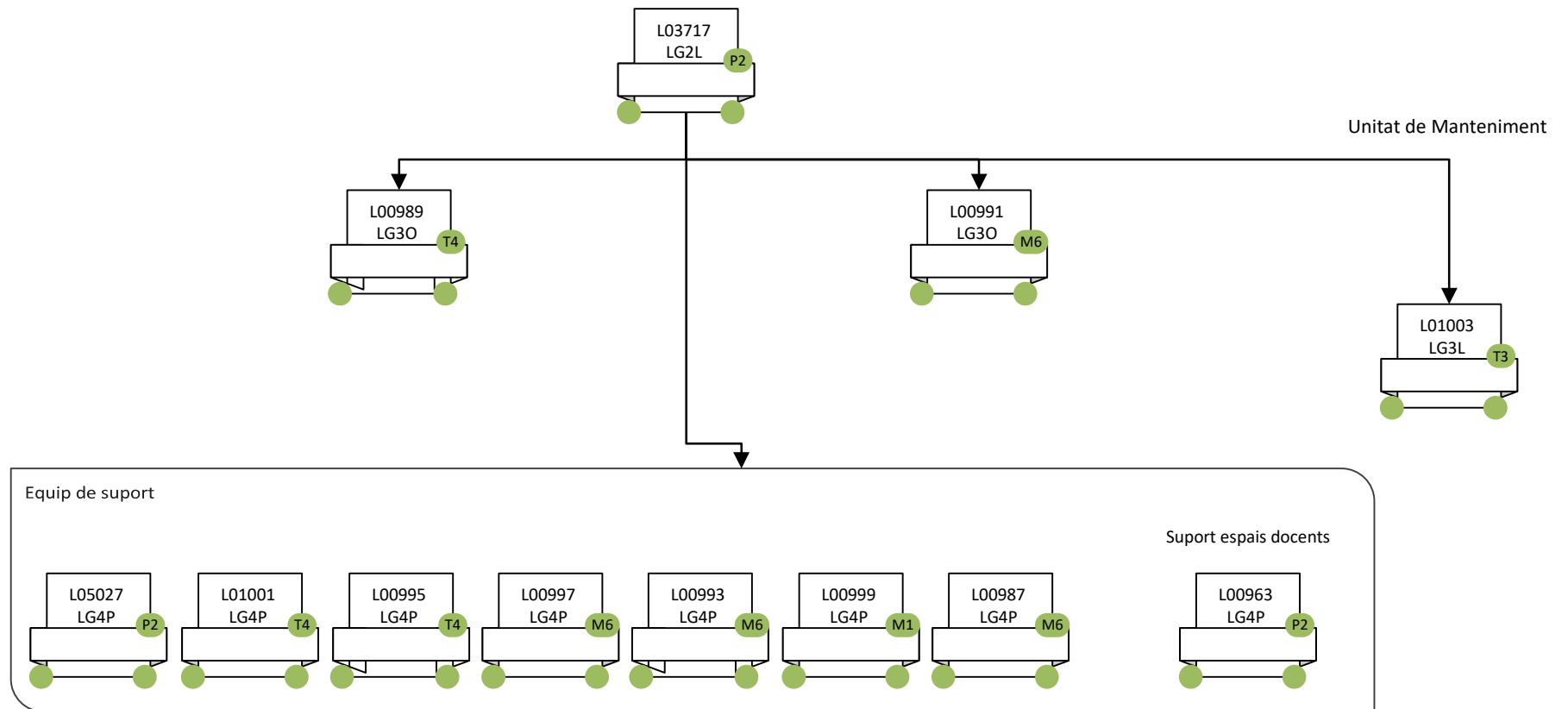



## ADMINISTRACIÓ DE LLETRES I DE PSICOLOGIA DEPARTAMENTS (3)

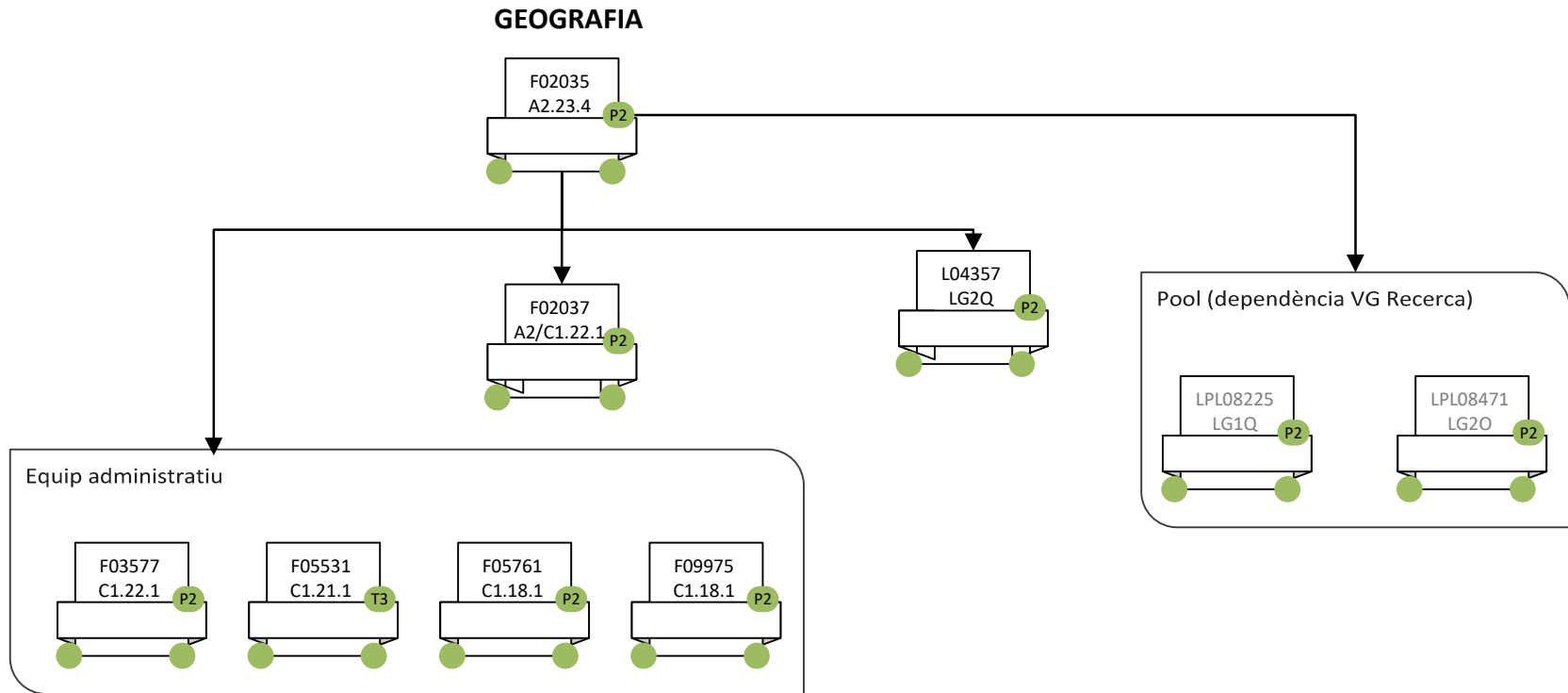

## ADMINISTRACIÓ DE LLETRES I DE PSICOLOGIA DEPARTAMENTS (1)

### UISAD Art, Història i Musicologia

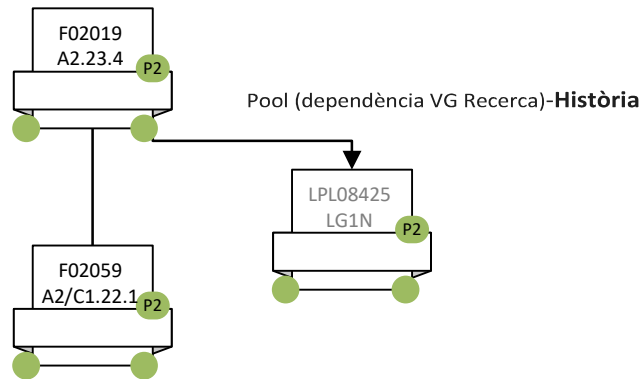

#### Equip administratiu

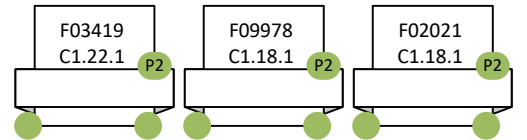

### UISAD

### Filosofia i Ciències de l'Antiguitat i Edat Mitjana

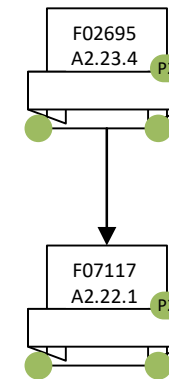

#### Equip administratiu

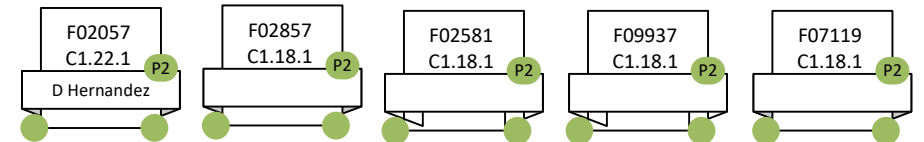

## ADMINISTRACIÓ DE LLETRES I DE PSICOLOGIA DEPARTAMENTS (2)

### UISAD Psicologia Clínica i de la Salut i de Psicologia Social

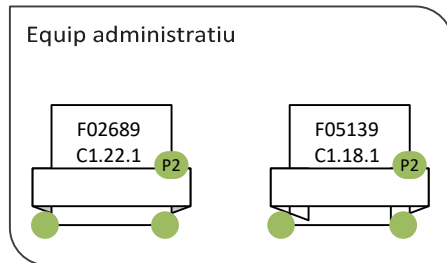
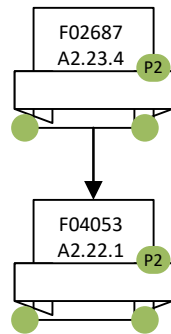

### UISAD Psicologia Bàsica, Evolutiva i de l'Educació i de Psicobiologia i Metodologia

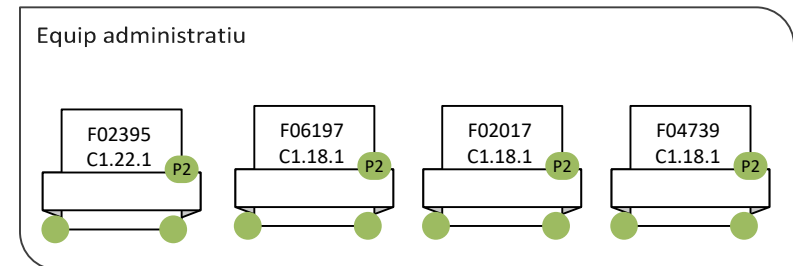
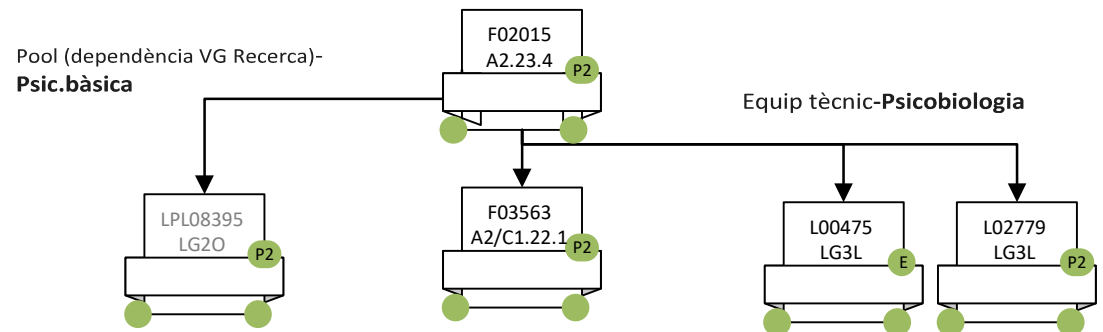

## ADMINISTRACIÓ DE LLETRES I DE PSICOLOGIA DEPARTAMENTS (4)

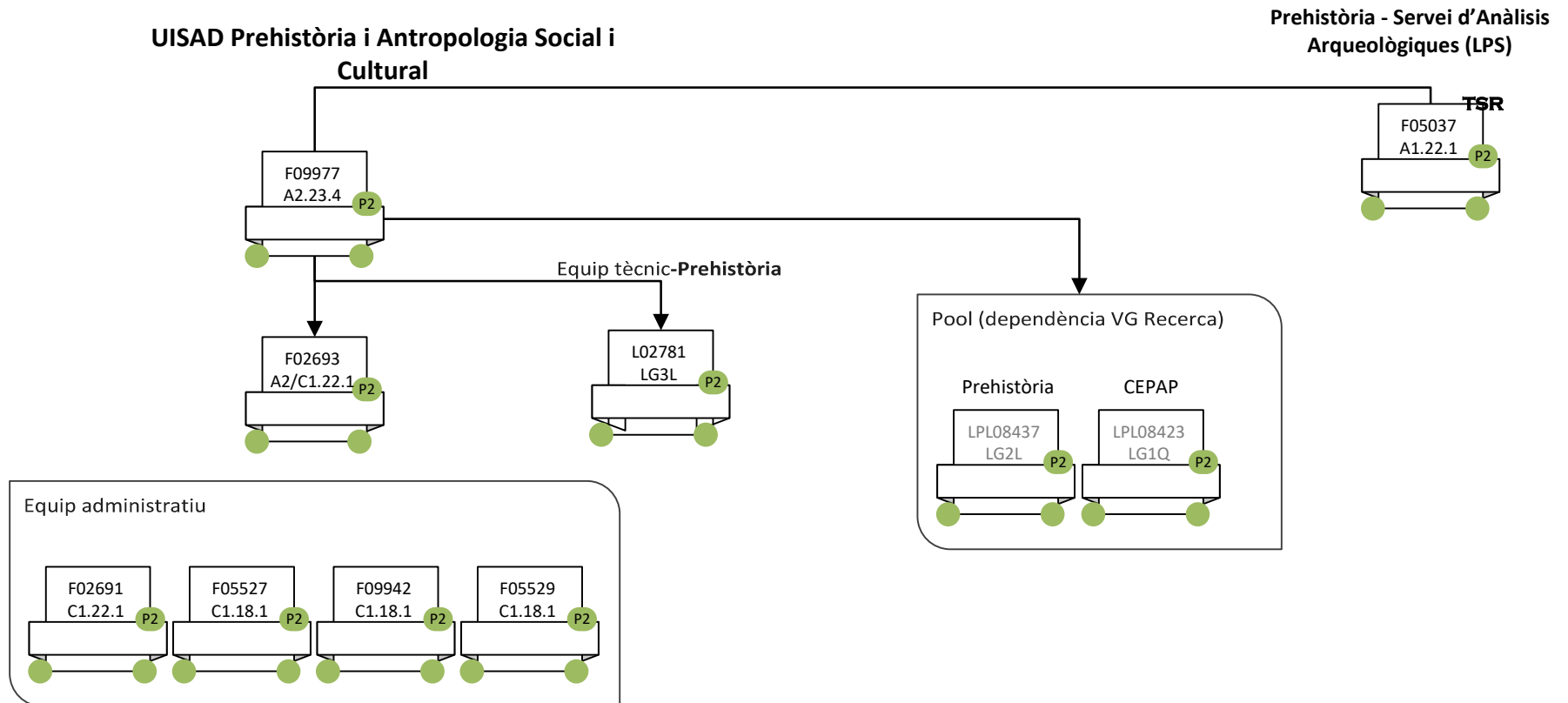

ADMINISTRACIÓ DE LLETRES I DE PSICOLOGIA  
DEPARTAMENTS (5)

UISAD de Filologies

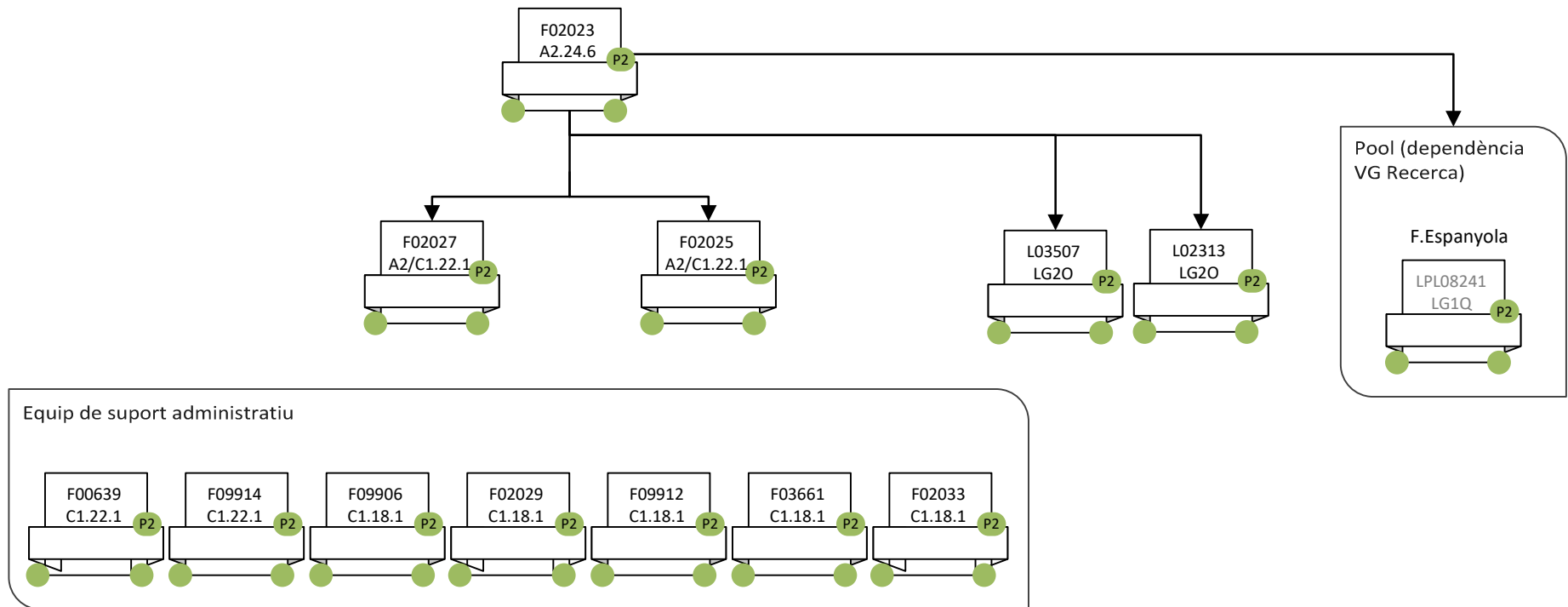

### ADMINISTRACIÓ DE MEDICINA ADMINISTRACIÓ DE CENTRE

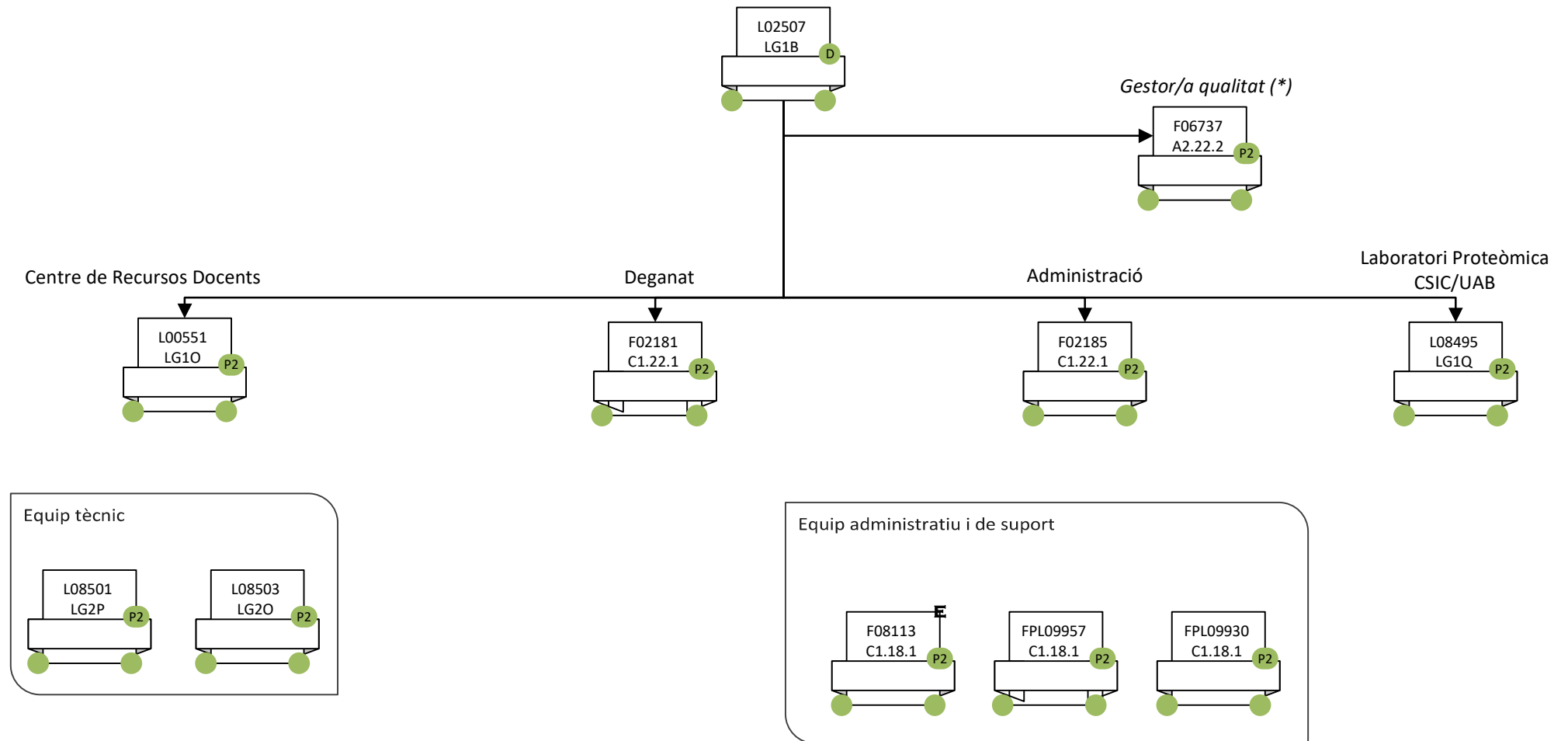

(\*) lloc compartit amb la Facultat de Psicologia

### ADMINISTRACIÓ DE MEDICINA GESTIÓ ECONÒMICA

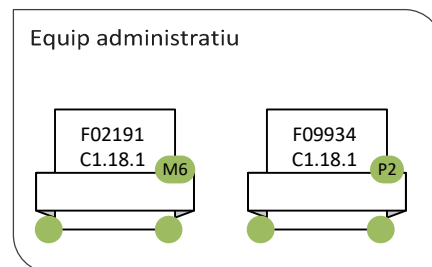
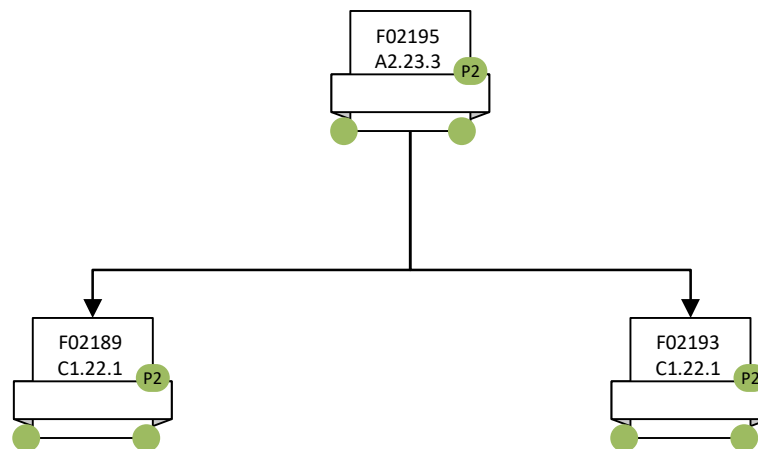

### ADMINISTRACIÓ DE MEDICINA GESTIÓ ACADÈMICA

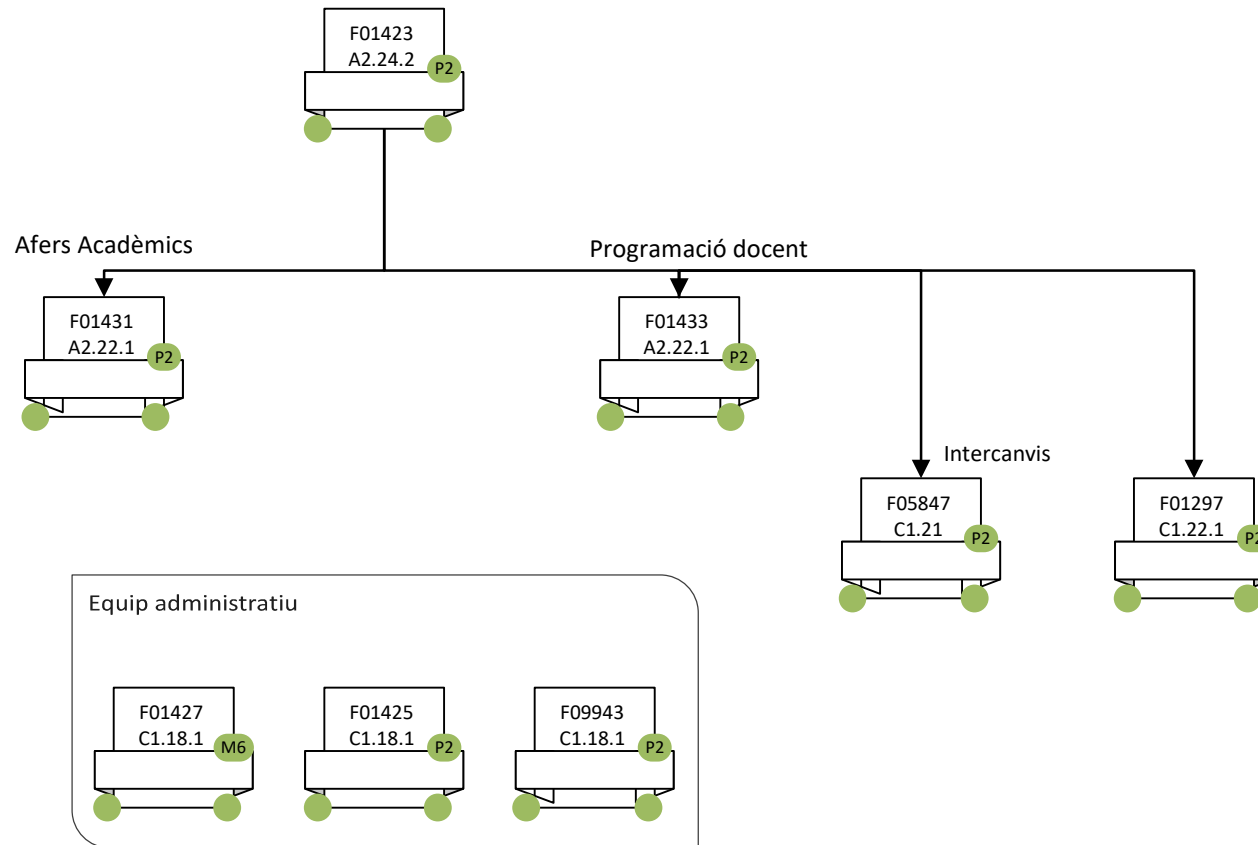



## ADMINISTRACIÓ DE MEDICINA BIBLIOTECA

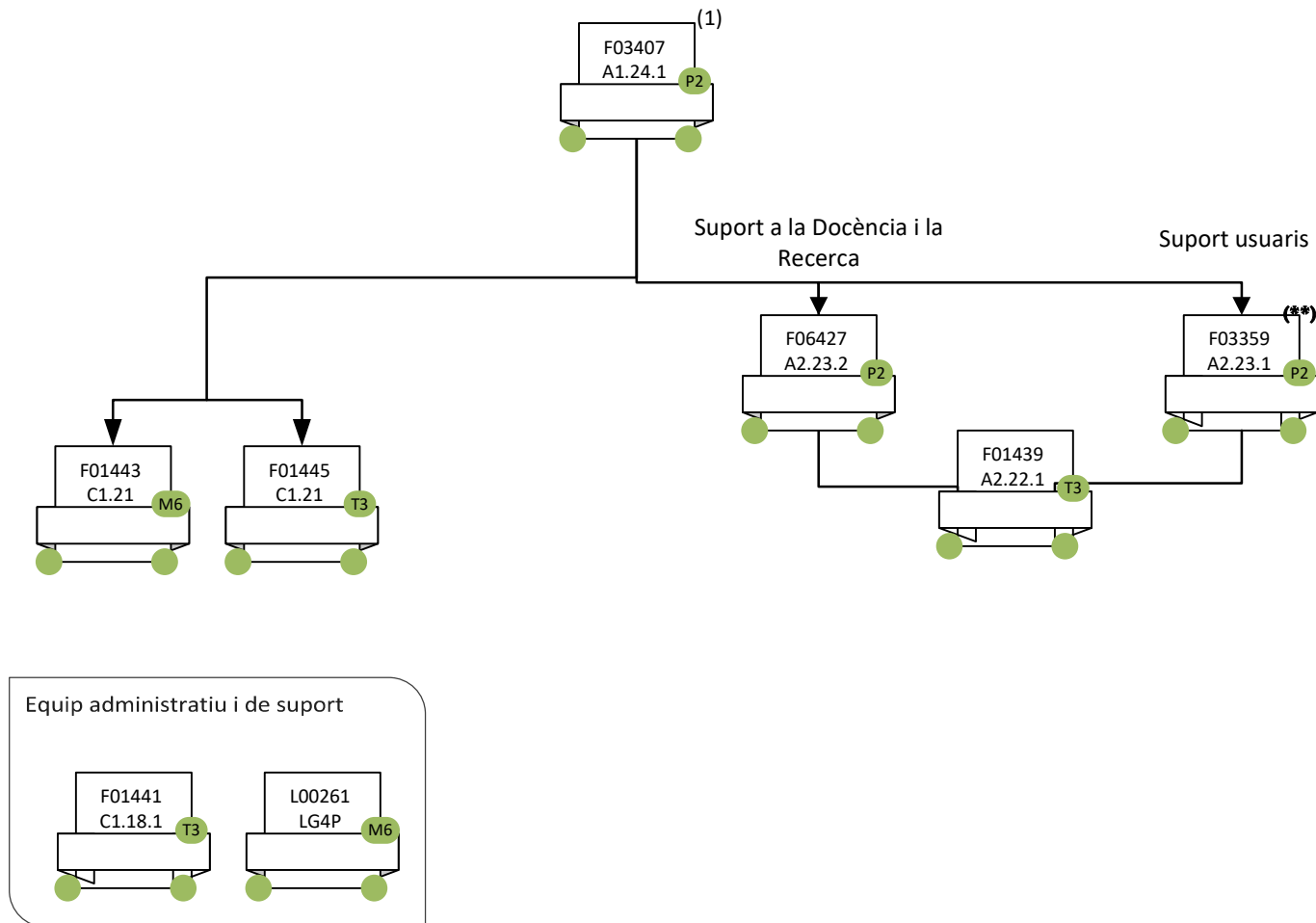

(\*\*) disponibilitat de mobilitat pels campus de la Facultat de Medicina

(1) Inclou la direcció de les biblioteques de les UD, la supervisió de la Biblioteca Josep Laporte i la coordinació amb la Biblioteca de la UD del Hospital del Mar

### ADMINISTRACIÓ DE MEDICINA SUPPORT LOGÍSTIC I PUNT D'INFORMACIÓ

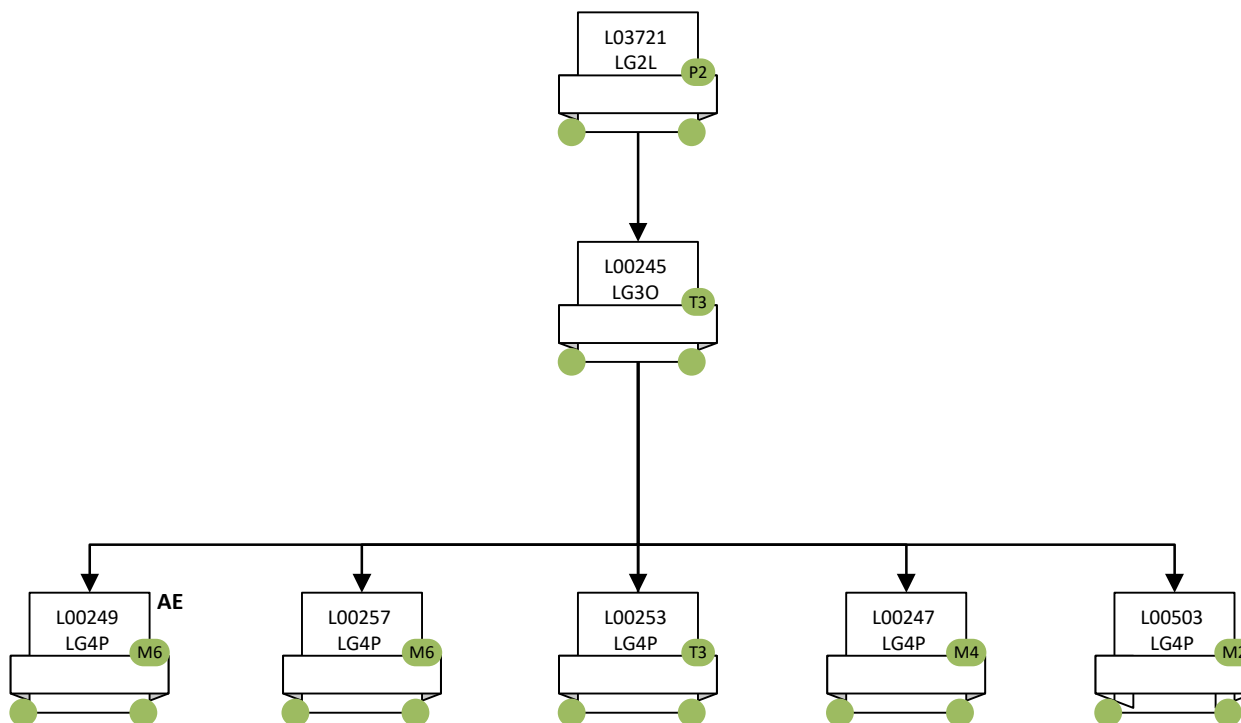

**ADMINISTRACIÓ DE MEDICINA**  
**UNITATS DOCENTS HOSPITALÀRIES (1)**  
**UNITAT DOCENT SANT PAU**

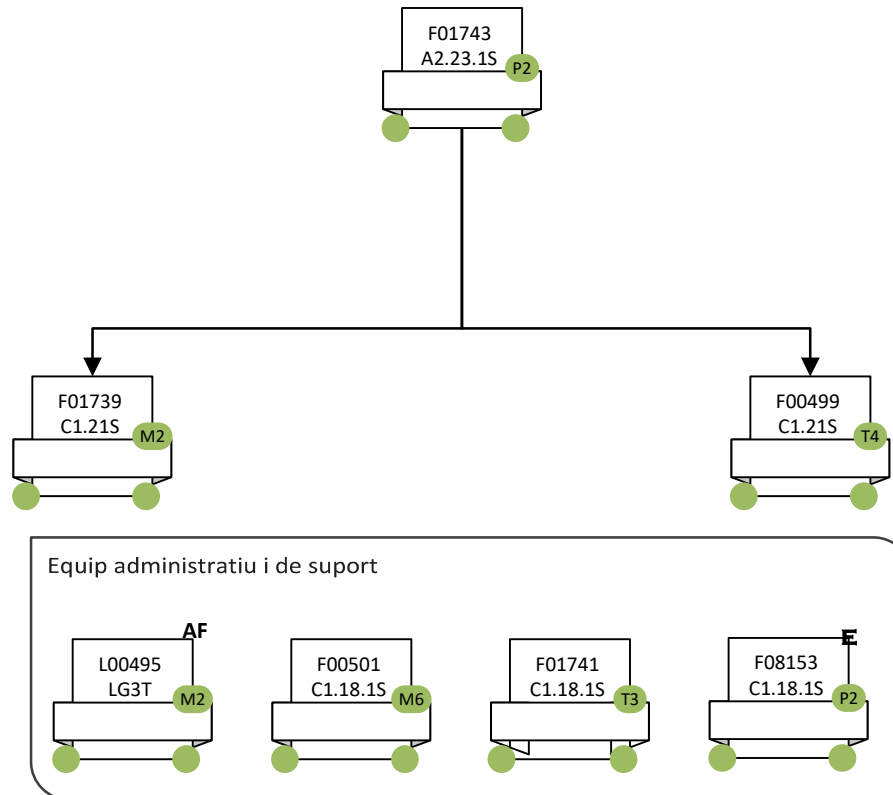

**ADMINISTRACIÓ DE MEDICINA**  
**UNITATS DOCENTS HOSPITALÀRIES (2)**  
**UNITAT DOCENT VALL D'HEBRON**

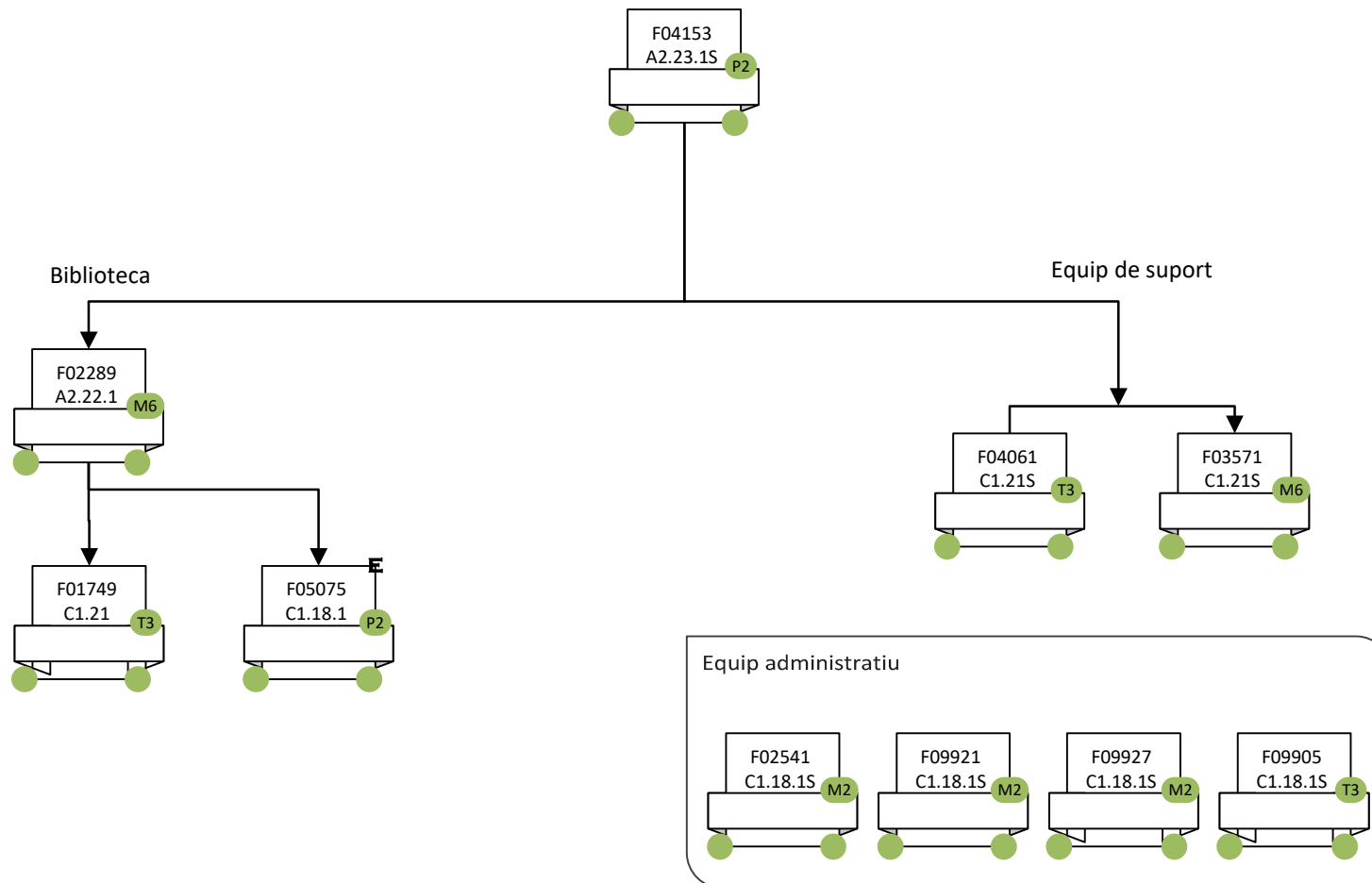

**ADMINISTRACIÓ DE MEDICINA**  
**UNITATS DOCENTS HOSPITALÀRIES (4)**  
**UNITAT DOCENT GERMANS TRIAS I PUJOL**

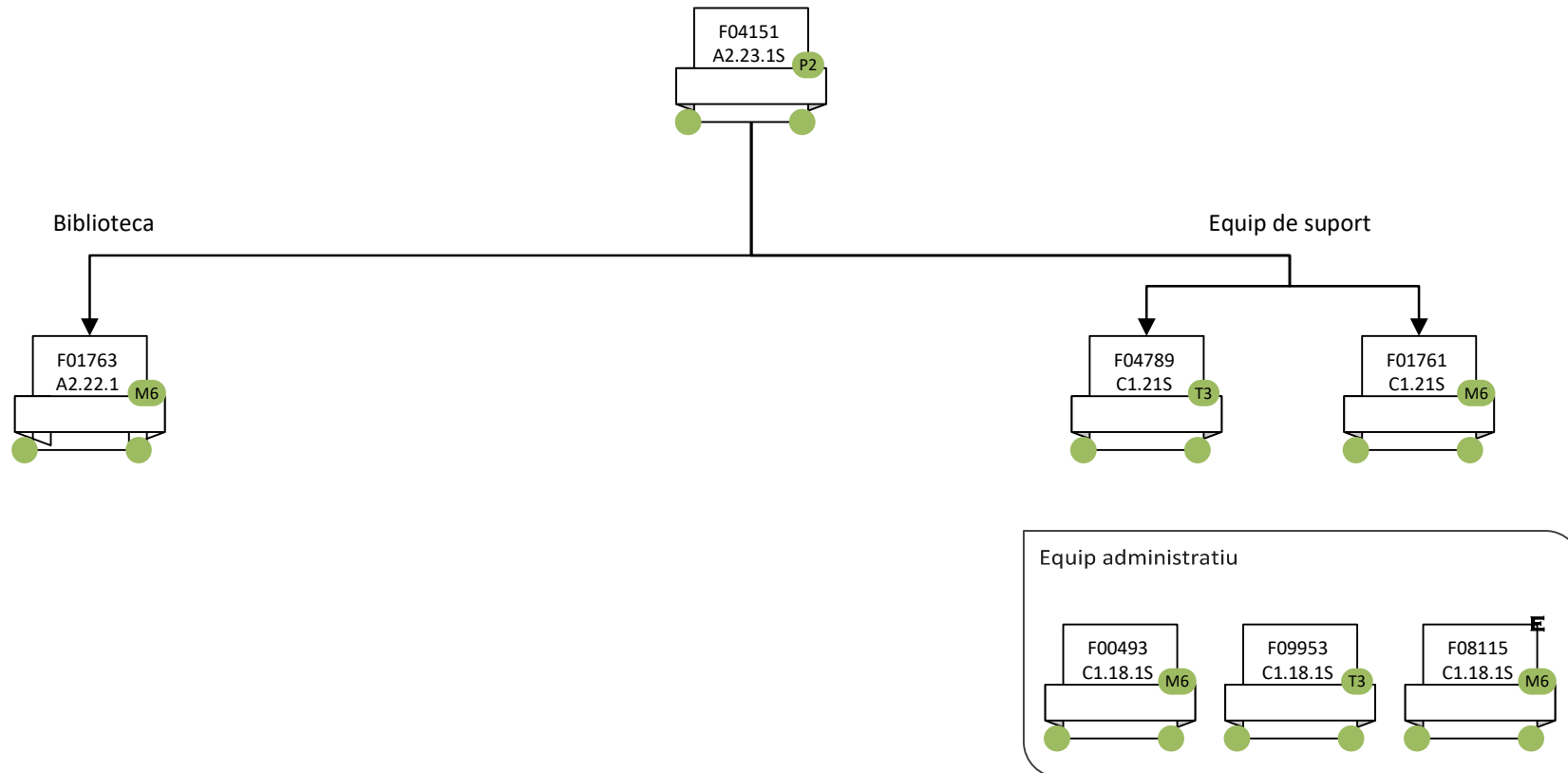

**ADMINISTRACIÓ DE MEDICINA**  
**UNITATS DOCENTS HOSPITALÀRIES (5)**  
**UNITAT DOCENT PARC TAULÍ**

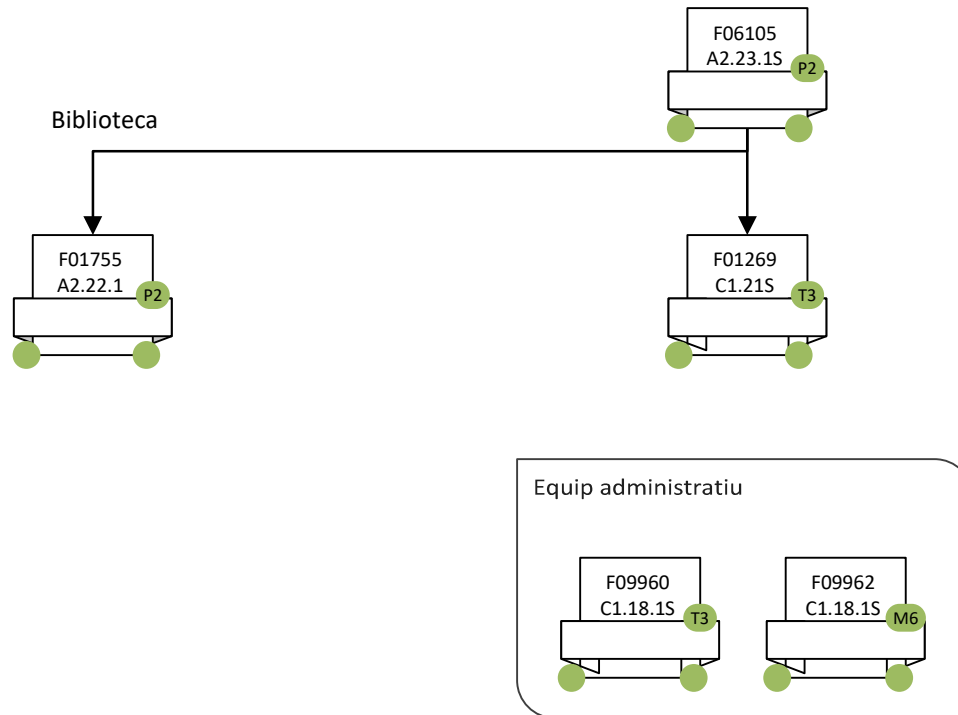

## ADMINISTRACIÓ DE MEDICINA

### INSTITUTS PROPIS (1)

#### INSTITUT DE BIOTECNOLOGIA I DE BIOMEDICINA "Vicent Villar i Palasi" (IBB)

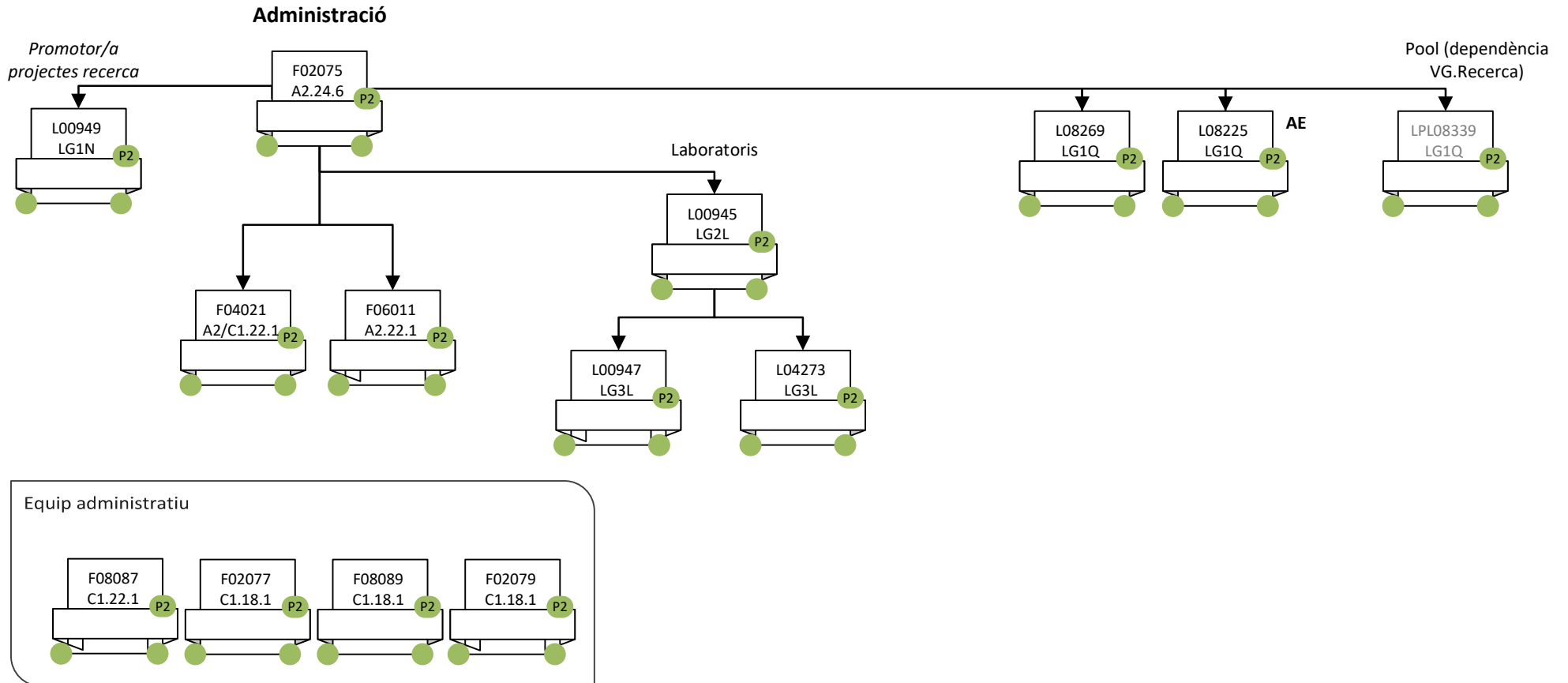

**ADMINISTRACIÓ DE MEDICINA**  
**INSTITUTS PROPIS (2)**  
**INSTITUT DE NEUROCIÈNCIES (INC)**

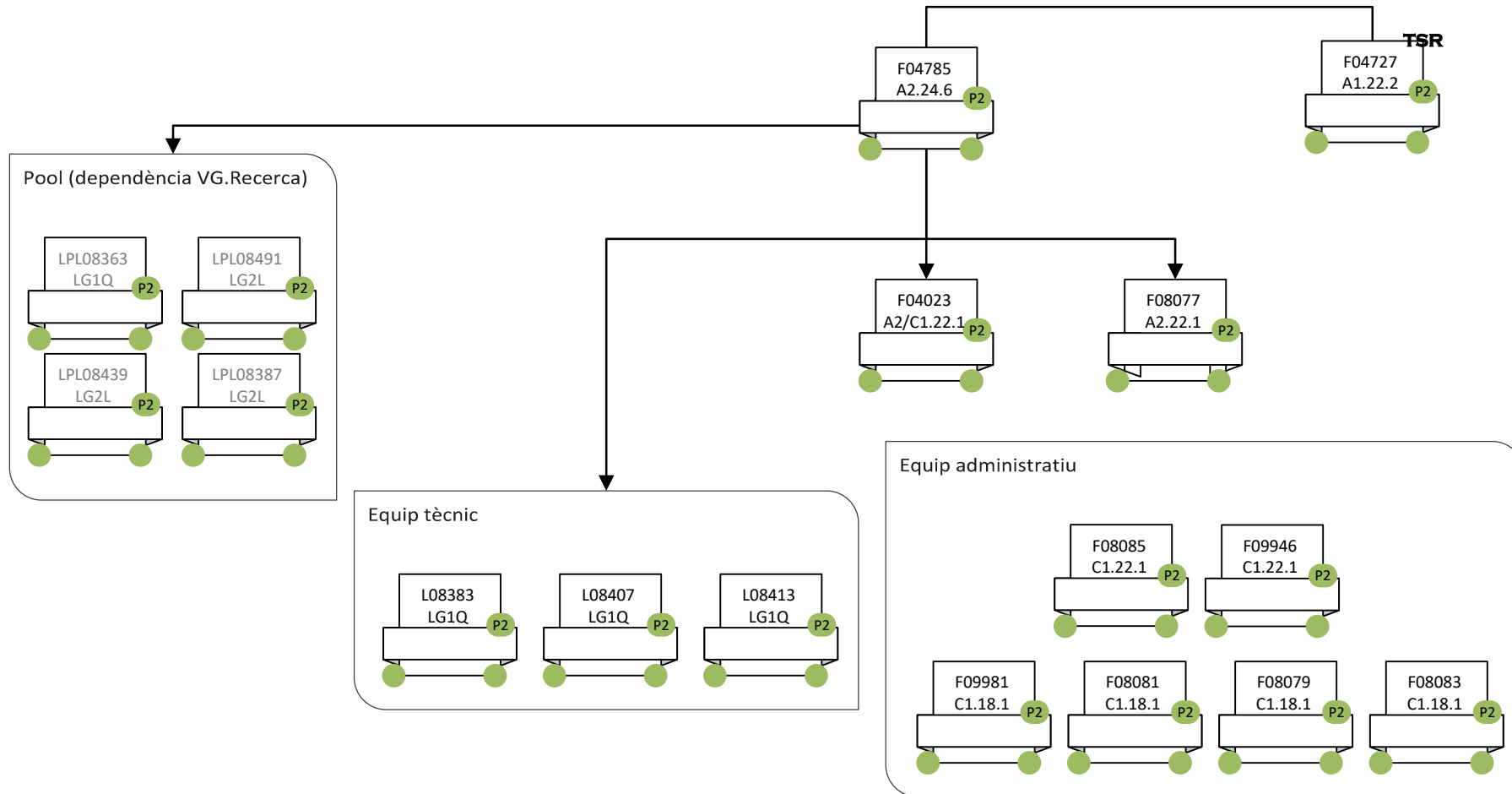



### ADMINISTRACIÓ DE MEDICINA

### SERVEIS DE SUPORT A LA DOCÈNCIA I A LA RECERCA (2)

### CENTRE DE BIOTECNOLOGIA ANIMAL I TERÀPIA GÈNICA (CBATEG)

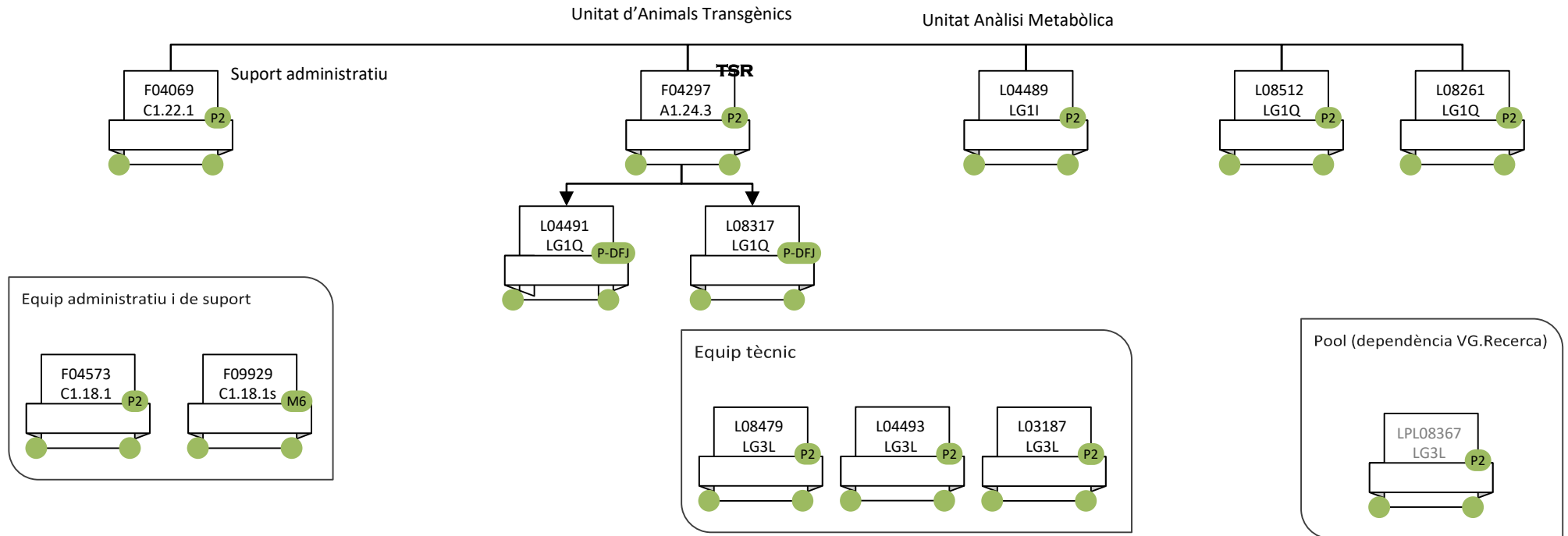

## ADMINISTRACIÓ DE MEDICINA DEPARTAMENTS (1)

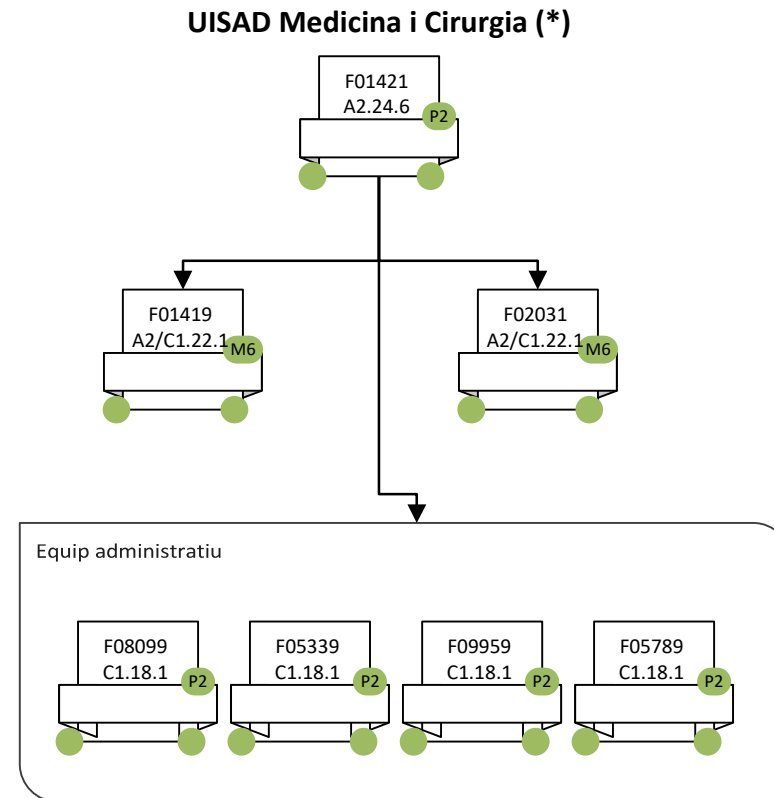

(\*) Ubicació UD. Vall D'Hebron

ADMINISTRACIÓ DE MEDICINA  
DEPARTAMENTS (2)

UISAD Ciències Morfològiques, Farmacologia i Infermeria

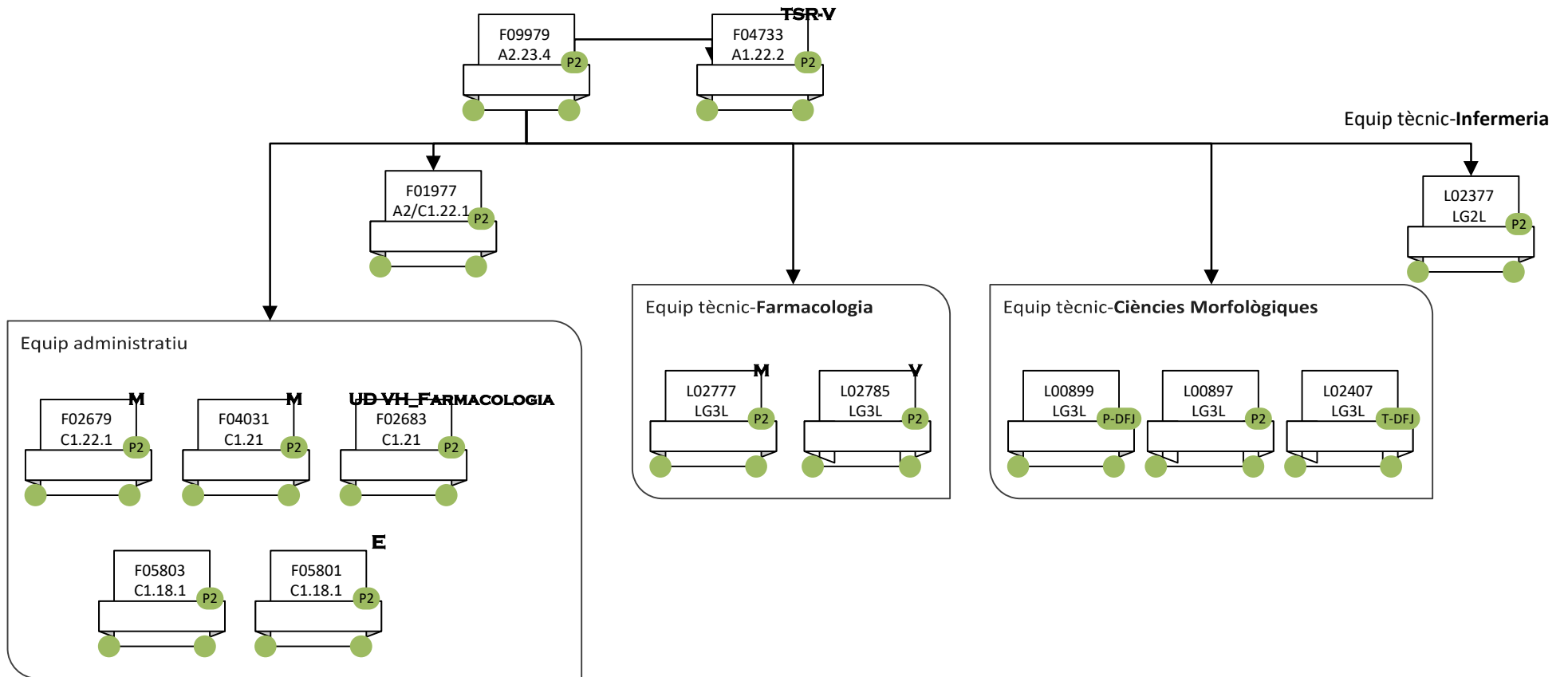

UBICACIÓ: **M** Medicina; **UD VH** UD Vall d'Hebron, **V** Veterinària

### ADMINISTRACIÓ DE MEDICINA DEPARTAMENTS (3)

#### UISAD de Pediatria i de Psiquiatria

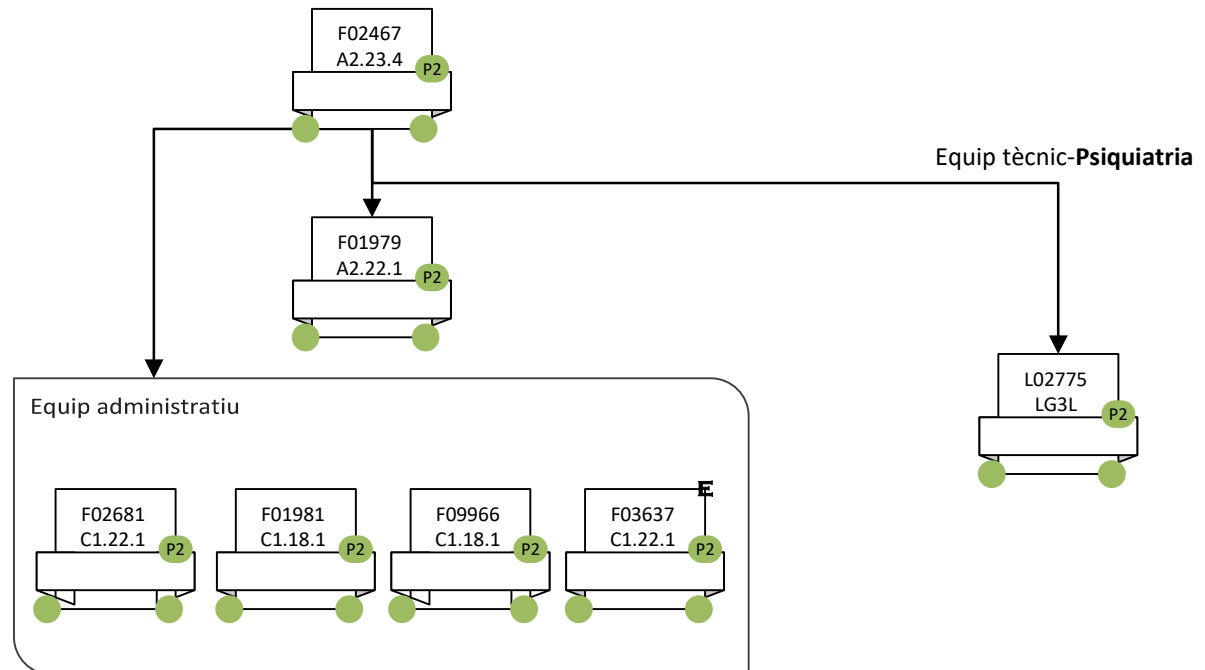

### ADMINISTRACIÓ DE VETERINÀRIA ADMINISTRACIÓ DE CENTRE

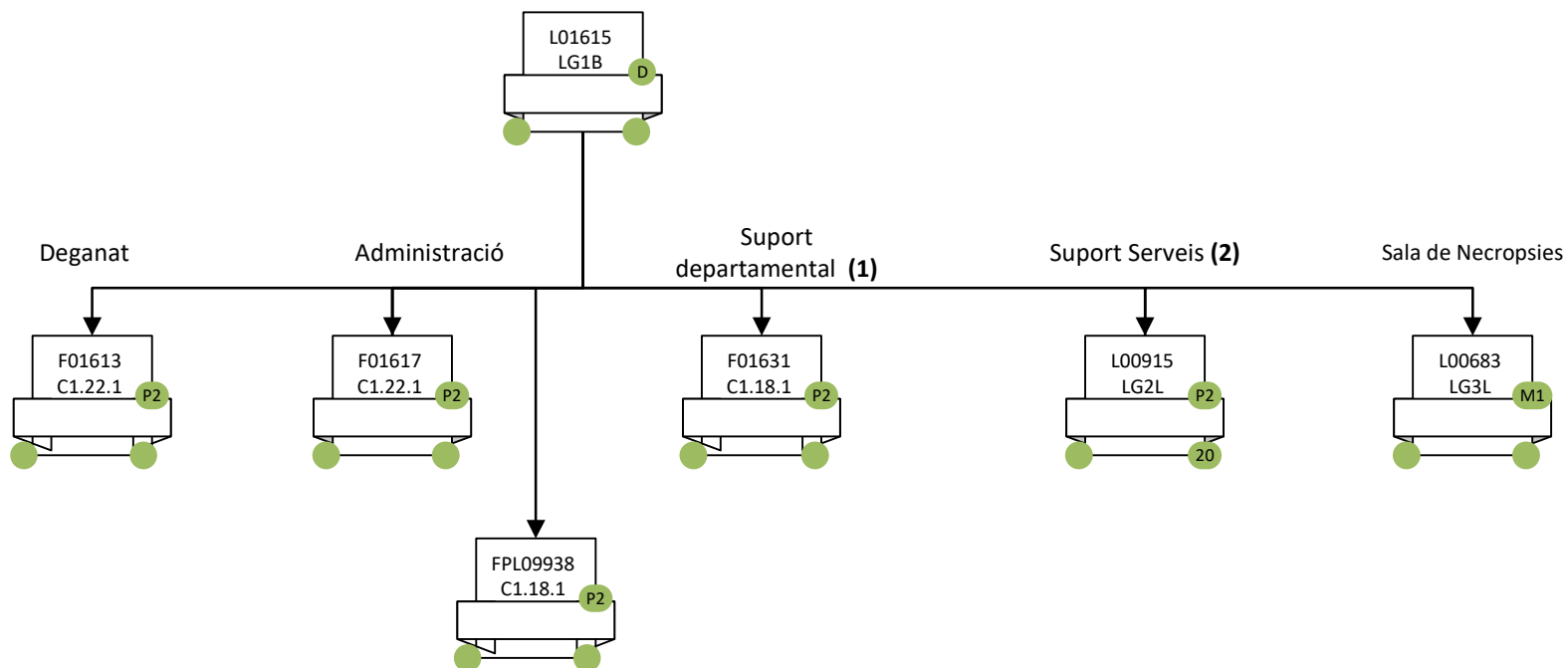

#### (1) Suport als departaments :

- Biologia Animal, Biologia Vegetal i Ecologia
- Farmacologia, Terapèutica i Toxicologia
- Psiquiatria i Medicina Legal

#### (2) Dedicació a diferents àmbits:

- 40% serveis diversos de la Fac Veterinària (tractament de residus, bunker, destil·lador, etc.)
- 25% BABVE
- 20% Servei de Diagnòstic Patològic en Peixos
- 15% Biologia Cel·lular

Codi Plus 020: complement coordinació magatzems de residus

### ADMINISTRACIÓ DE VETERINÀRIA GESTIÓ ECONÒMICA

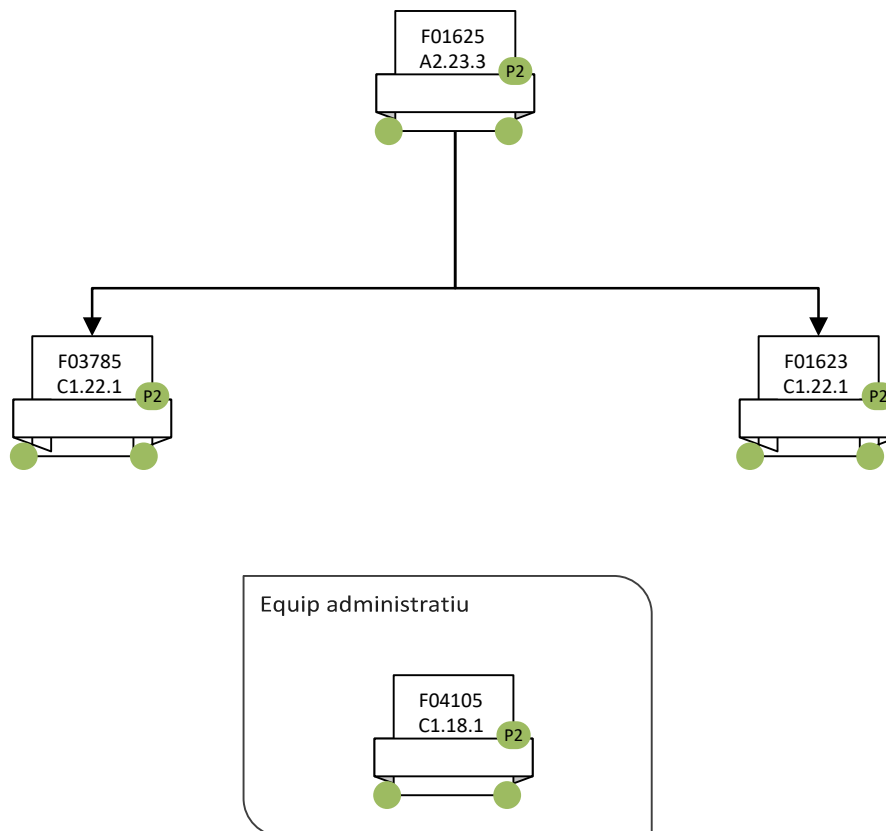

### ADMINISTRACIÓ DE VETERINÀRIA GESTIÓ ACADÈMICA

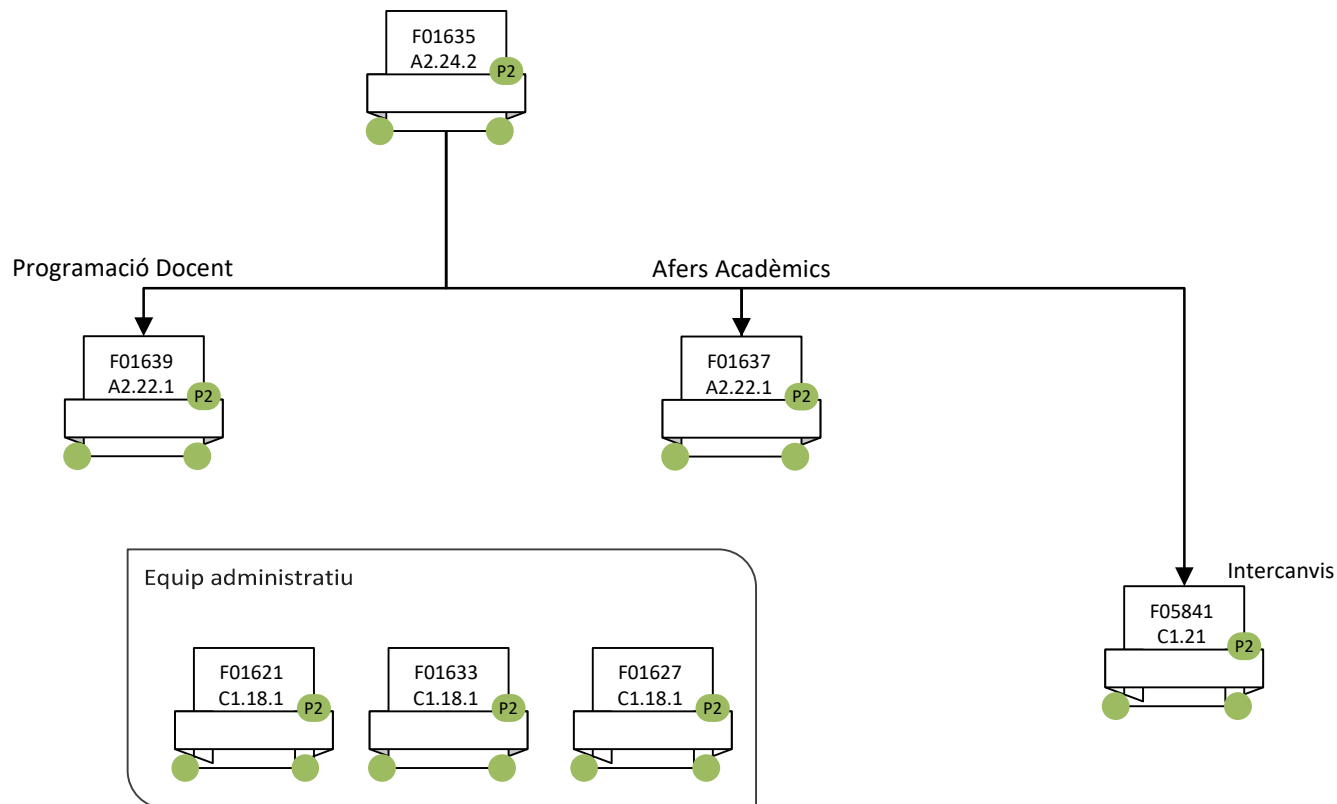

### ADMINISTRACIÓ DE VETERINÀRIA BIBLIOTECA

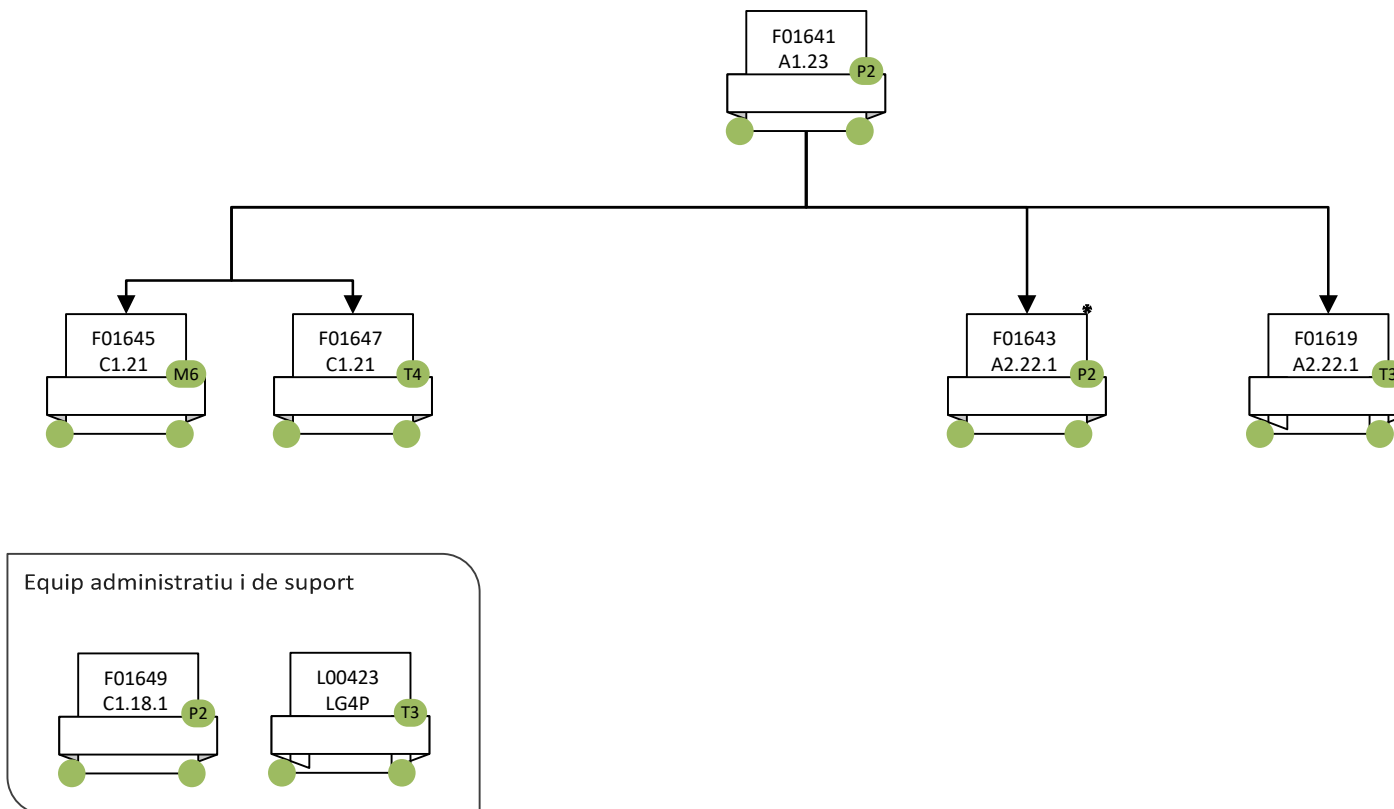



### ADMINISTRACIÓ DE VETERINÀRIA SUPPORT LOGÍSTIC I PUNT D'INFORMACIÓ

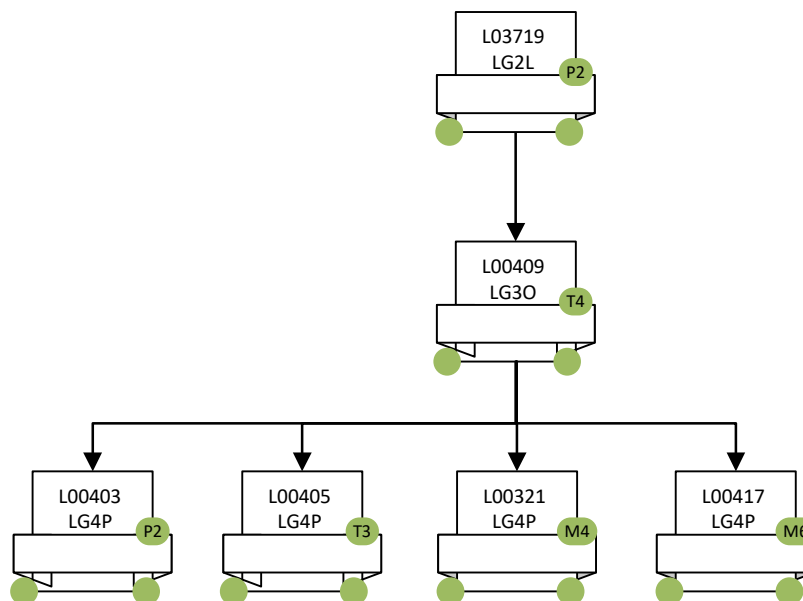

### ADMINISTRACIÓ DE VETERINÀRIA DEPARTAMENTS (1)

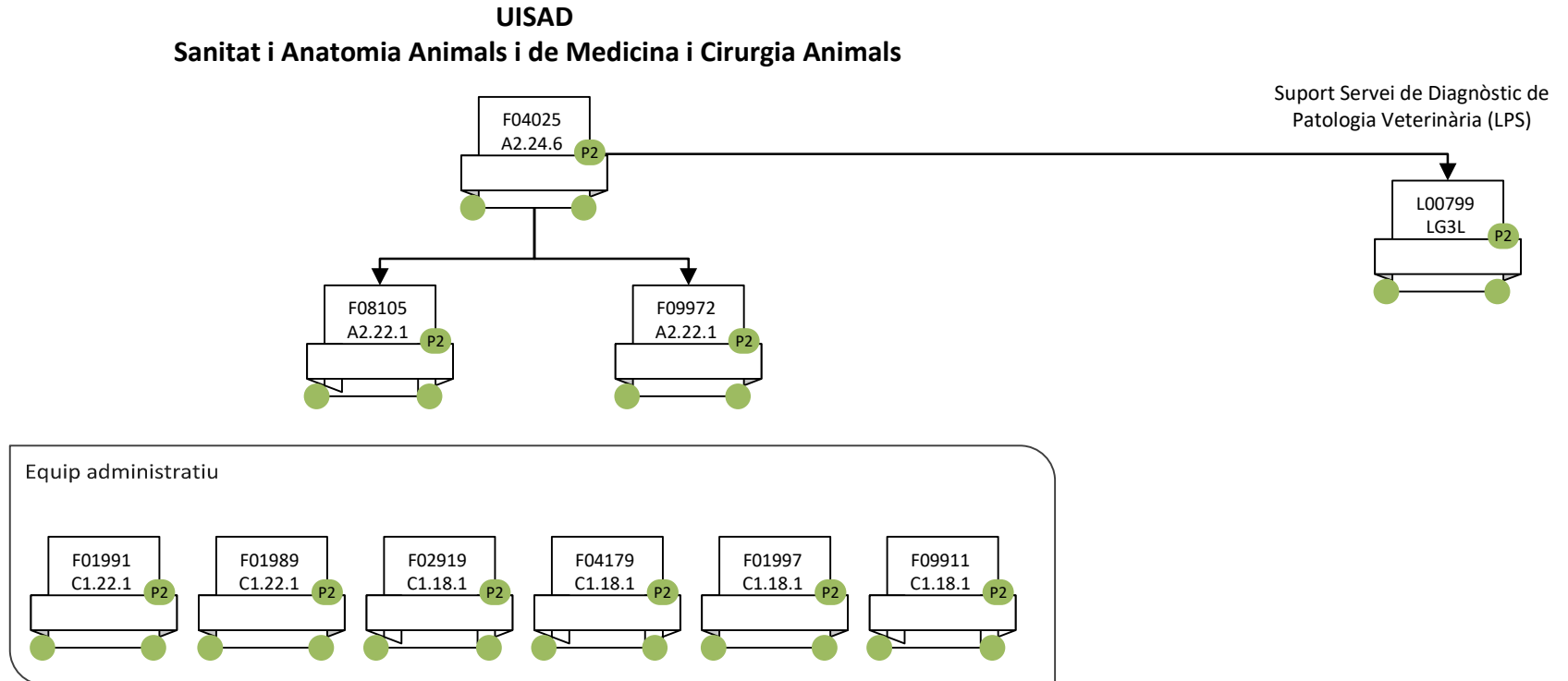

## ADMINISTRACIÓ DE VETERINÀRIA DEPARTAMENTS (2)

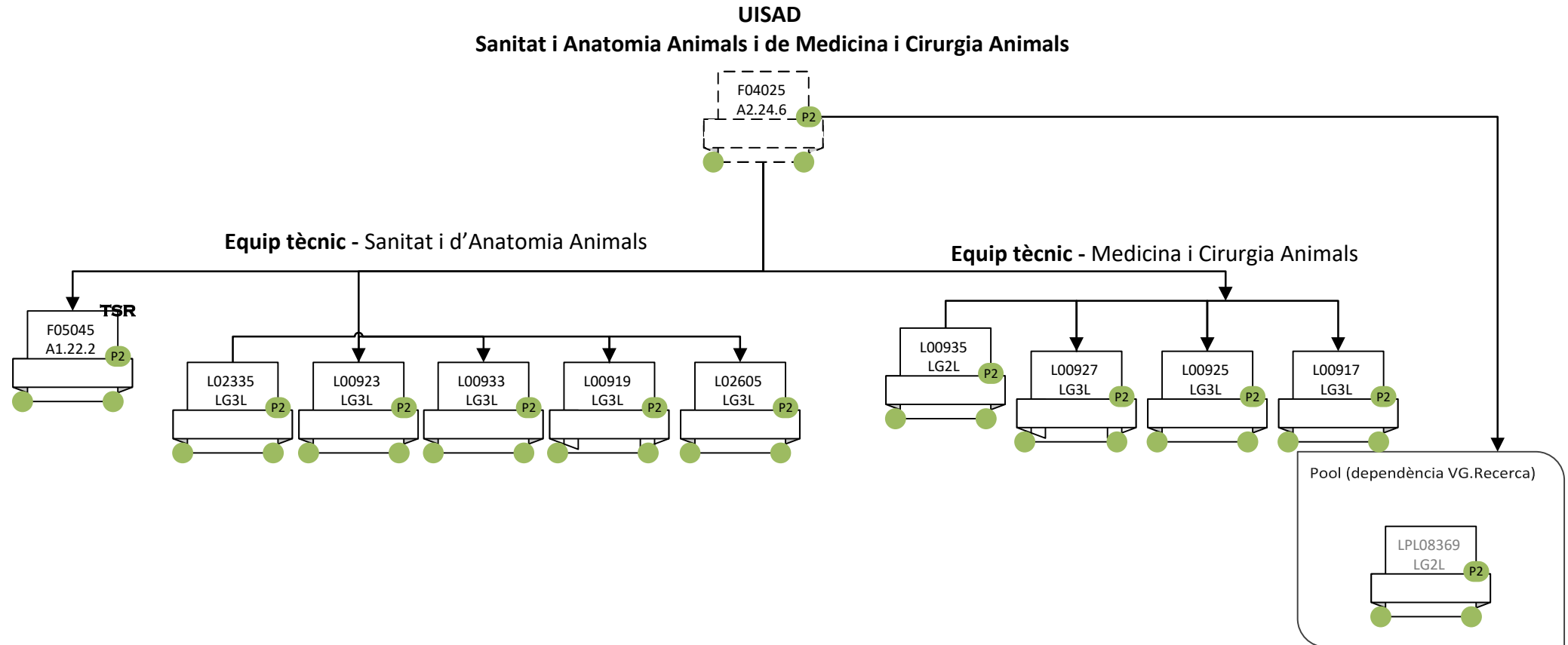

## ADMINISTRACIÓ DE VETERINÀRIA DEPARTAMENTS (3)

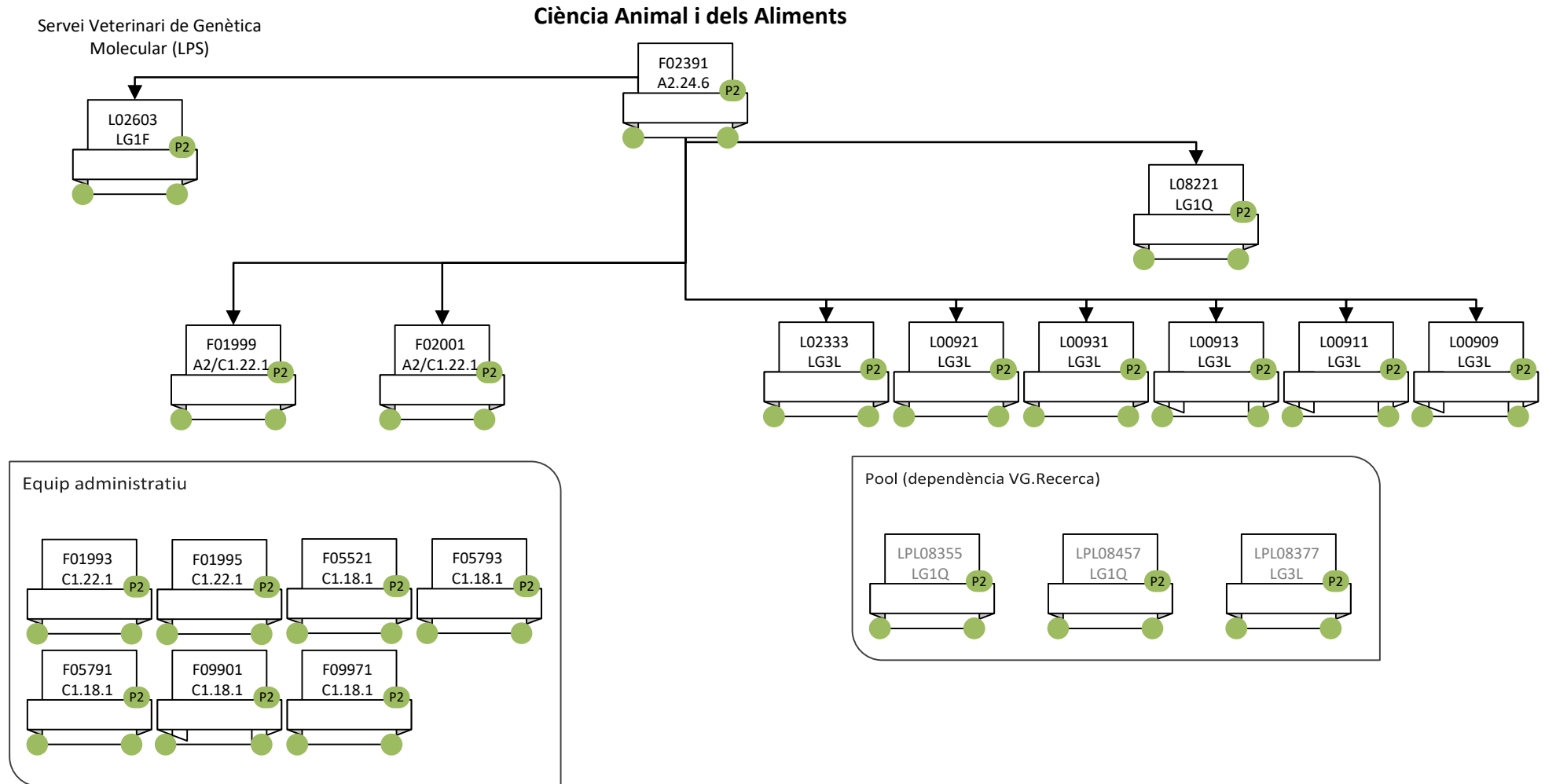

### ADMINISTRACIÓ DE SERVEIS DEL CAMPUS DE SABADELL

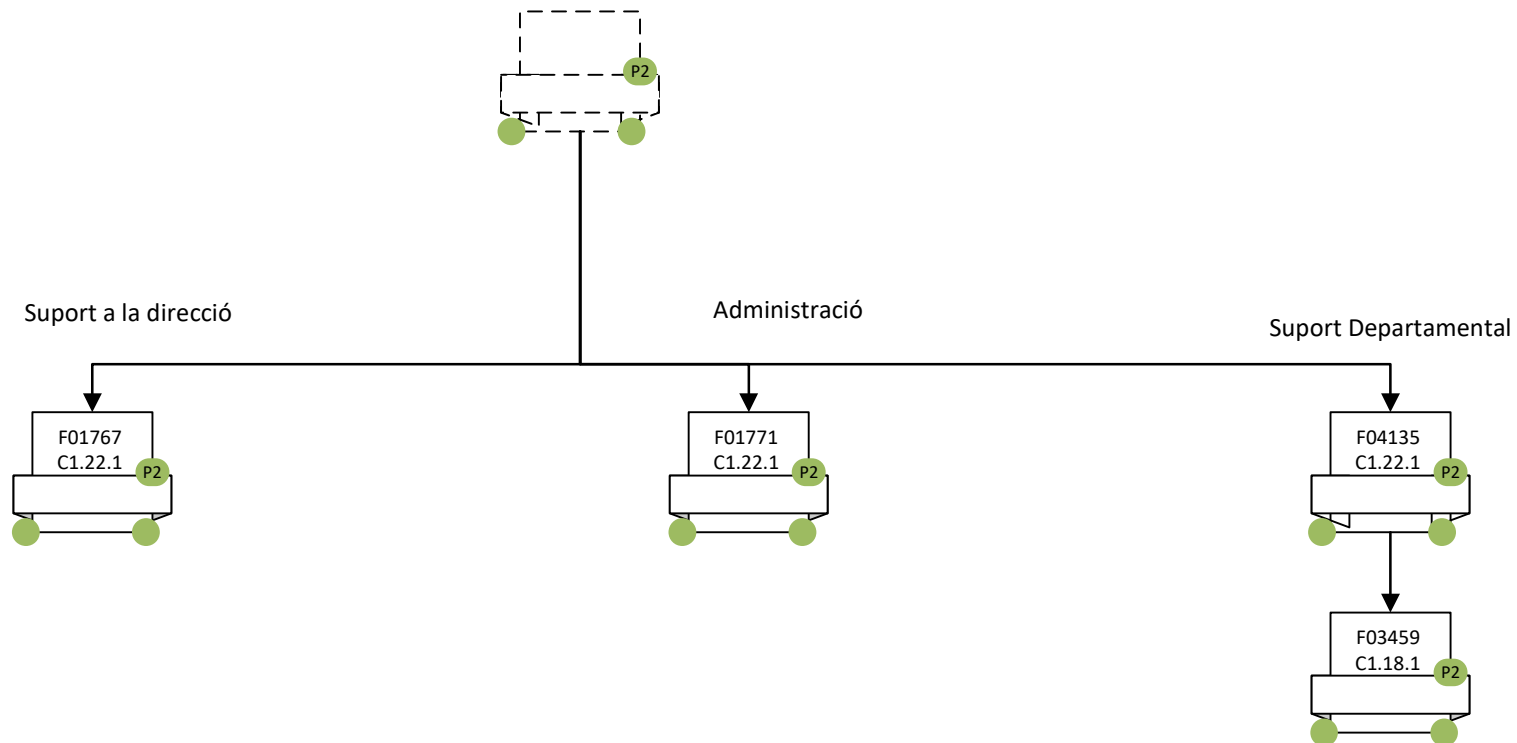

## ADMINISTRACIÓ DE SERVEIS DEL CAMPUS DE SABADELL GESTIÓ ACADÈMICA I GESTIÓ ECONÒMICA

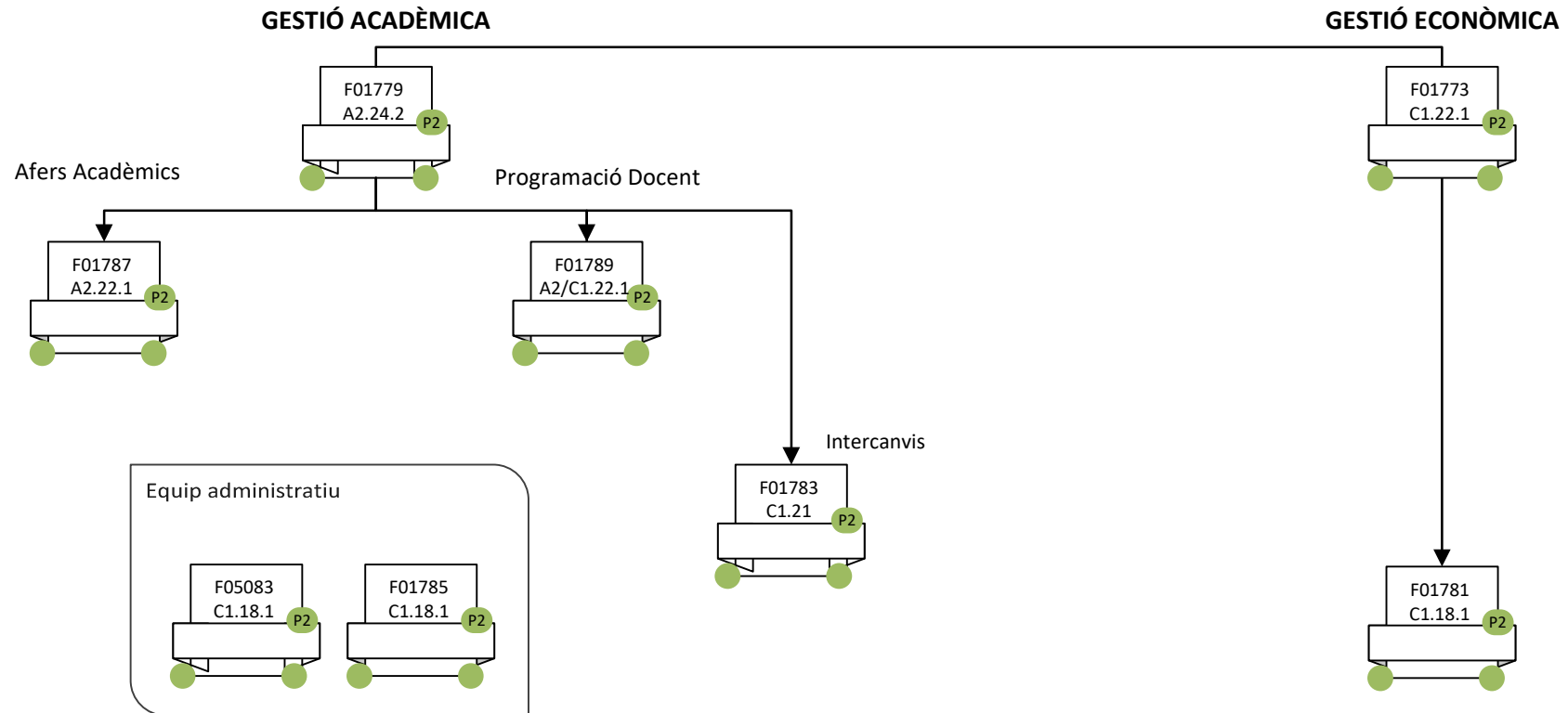

### ADMINISTRACIÓ DE SERVEIS DEL CAMPUS DE SABADELL BIBLIOTECA UNIVERSITÀRIA DE SABADELL

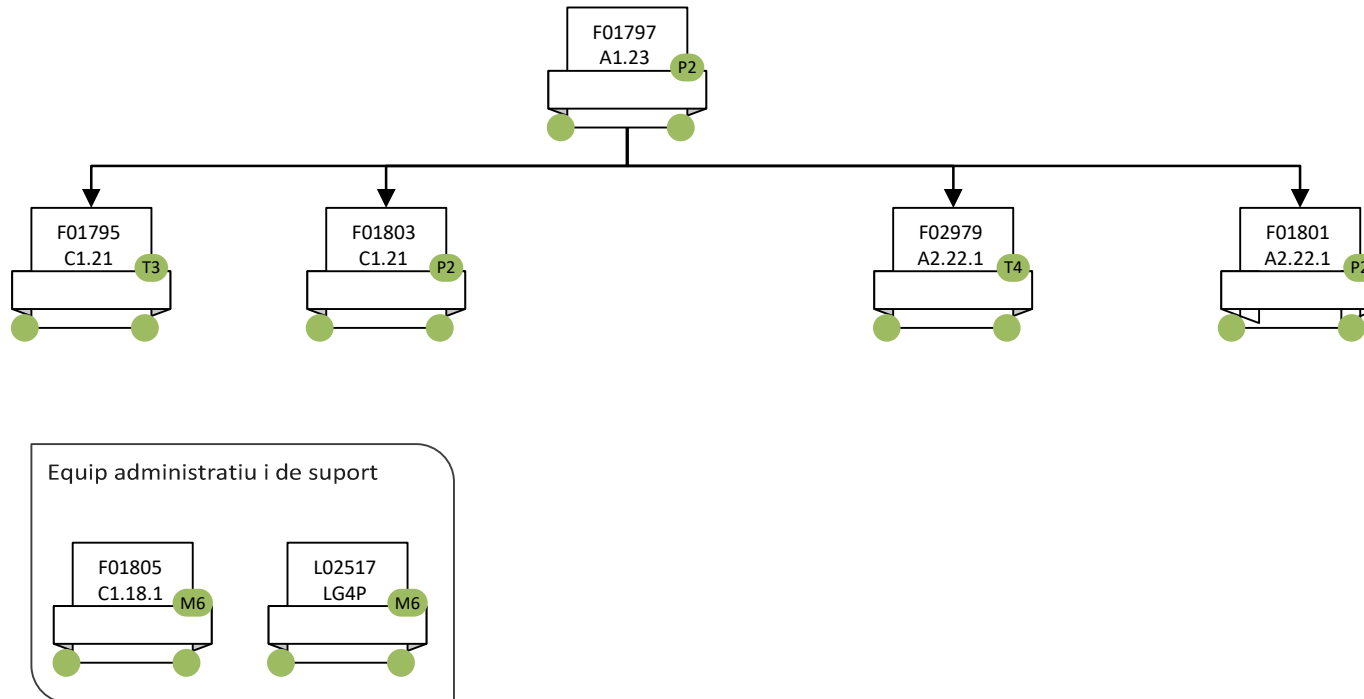

### ADMINISTRACIÓ DE SERVEIS DEL CAMPUS DE SABADELL SUPPORT LOGÍSTIC I PUNT D'INFORMACIÓ

