



Universitat Autònoma de Barcelona

**ORGANIGRAMA DEL PERSONAL D'ADMINISTRACIÓ I
SERVEIS DE LA UAB**

Data d'actualització: 31 de desembre de 2021

Llegenda de codificació

AF Lloc a funcionaritzar

AE Lloc a extingir

TSR Tècnic Superior de Recerca

CODIFICACIÓ HORÀRIA	
D	Dedicació especial
E	Jornada especial
EN	Jornada especial nocturna
N	Jornada nocturna
TD	Torn de disponibilitat
P2	9 a 17 hores
P4	8 a 16 hores
M1	7 a 14 hores
M2	7:30 a 14:30 hores
M4	8 a 14 hores i dissabtes
M6	8 a 15 hores
M7	7 a 13 hores i dissabtes
T3	14 a 21 hores
T4	14:30 a 21:30 hores
T5	15 a 22 hores

ESTRUCTURA GERENCIAL (1)

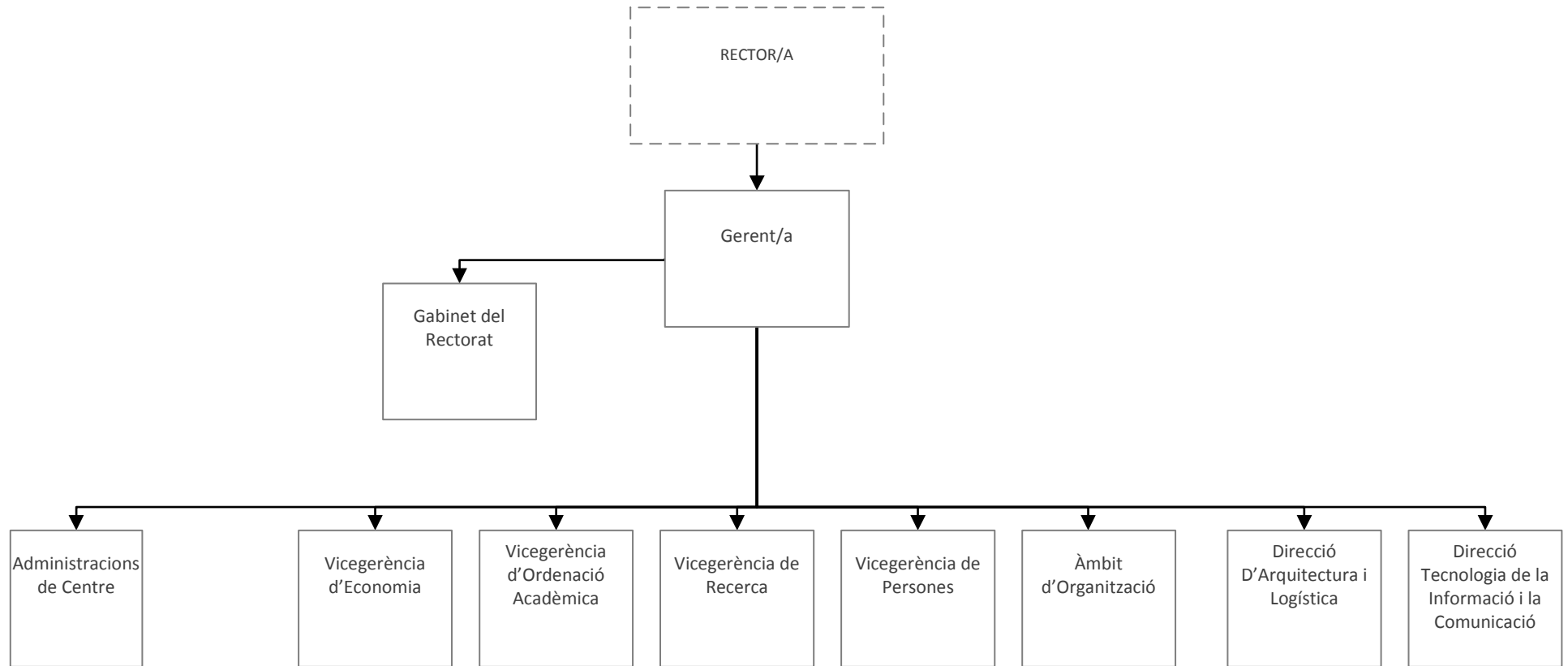

ESTRUCTURA GERENCIAL (2)

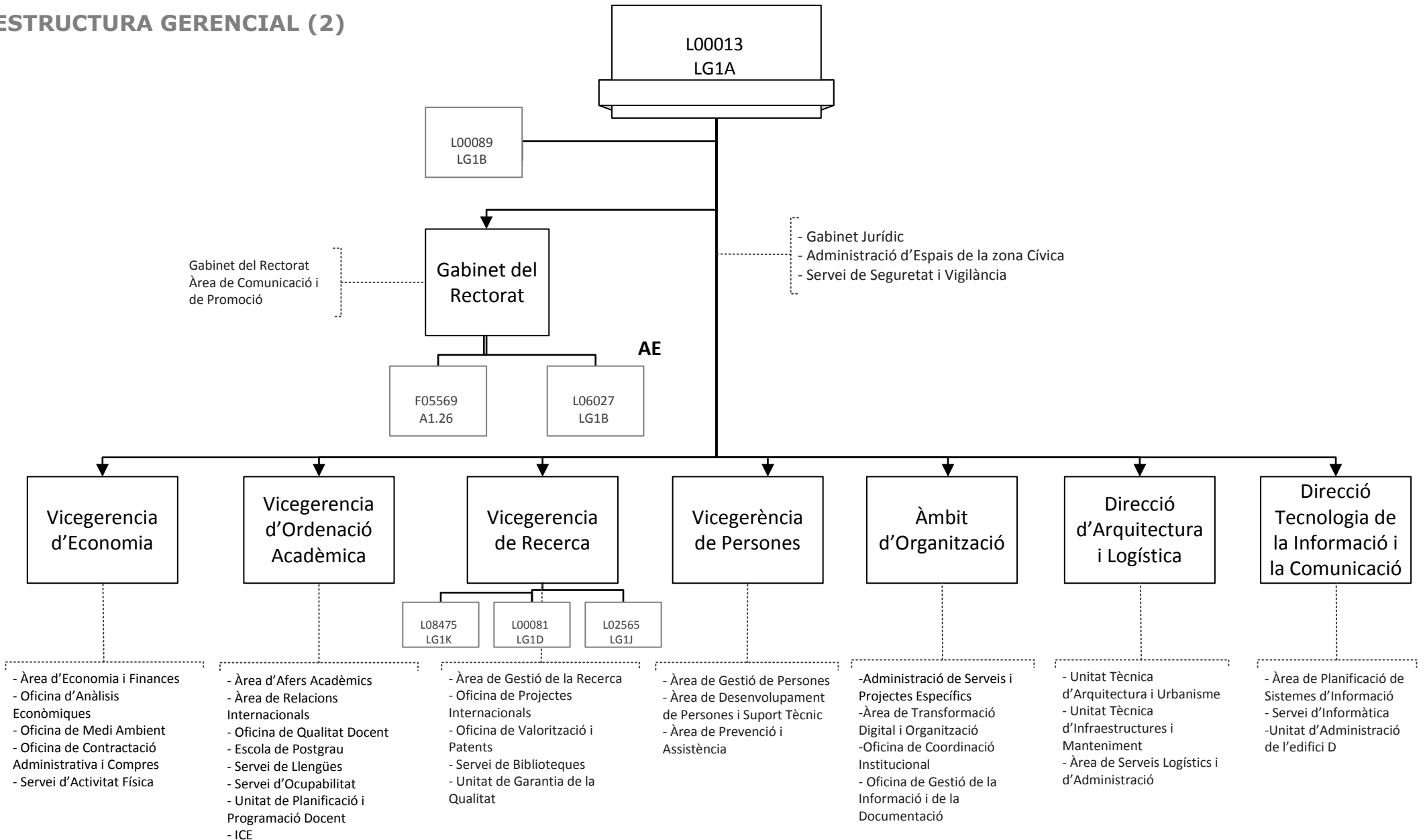

ESTRUCTURA GERENCIAL (3)



GERÈNCIA (1)

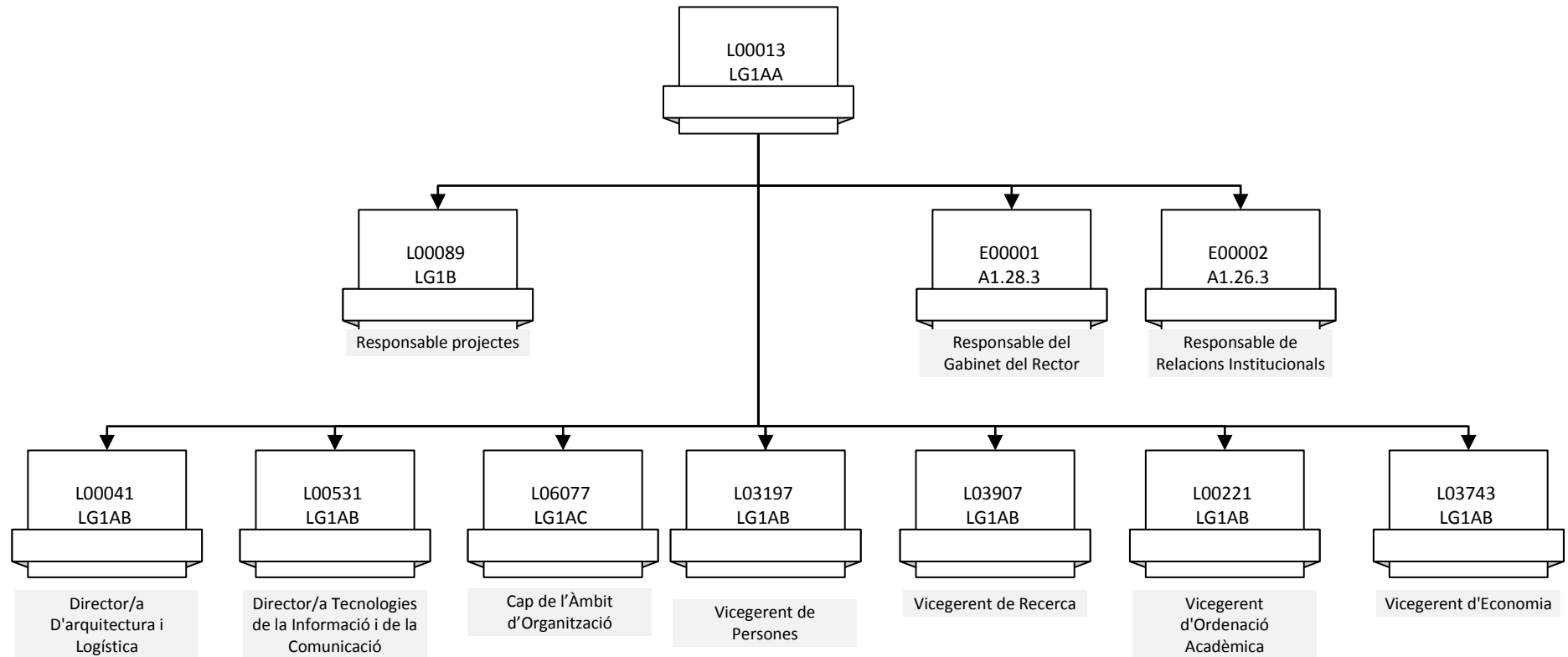

GERÈNCIA (2)
GABINET DE SUPORT A LA GERÈNCIA I AL SÍNDIC DE GREUGES

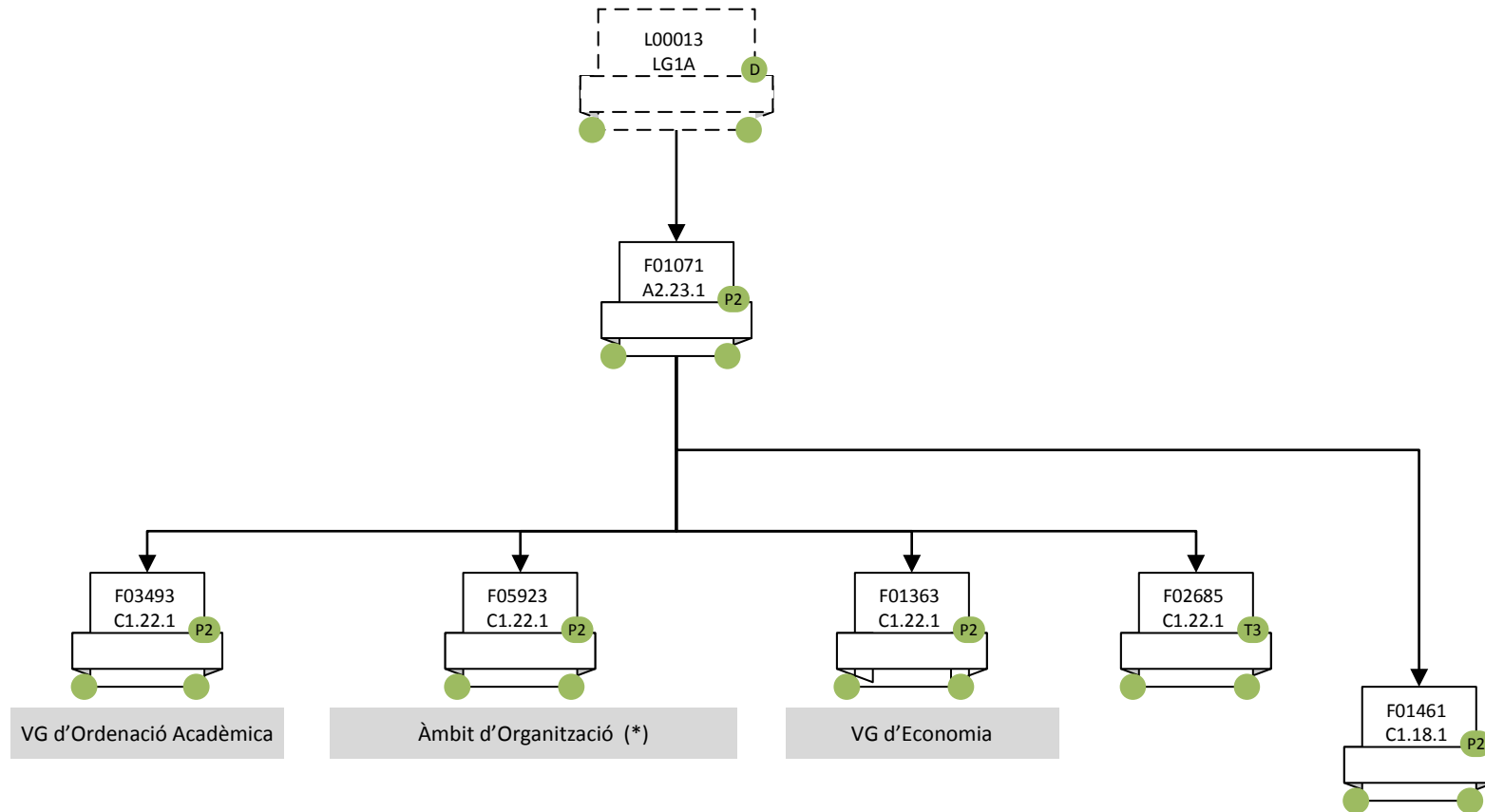

(*) compartida amb l'Àrea de Transformació Digital i Organització

**GERÈNCIA (3)
GABINET JURÍDIC**

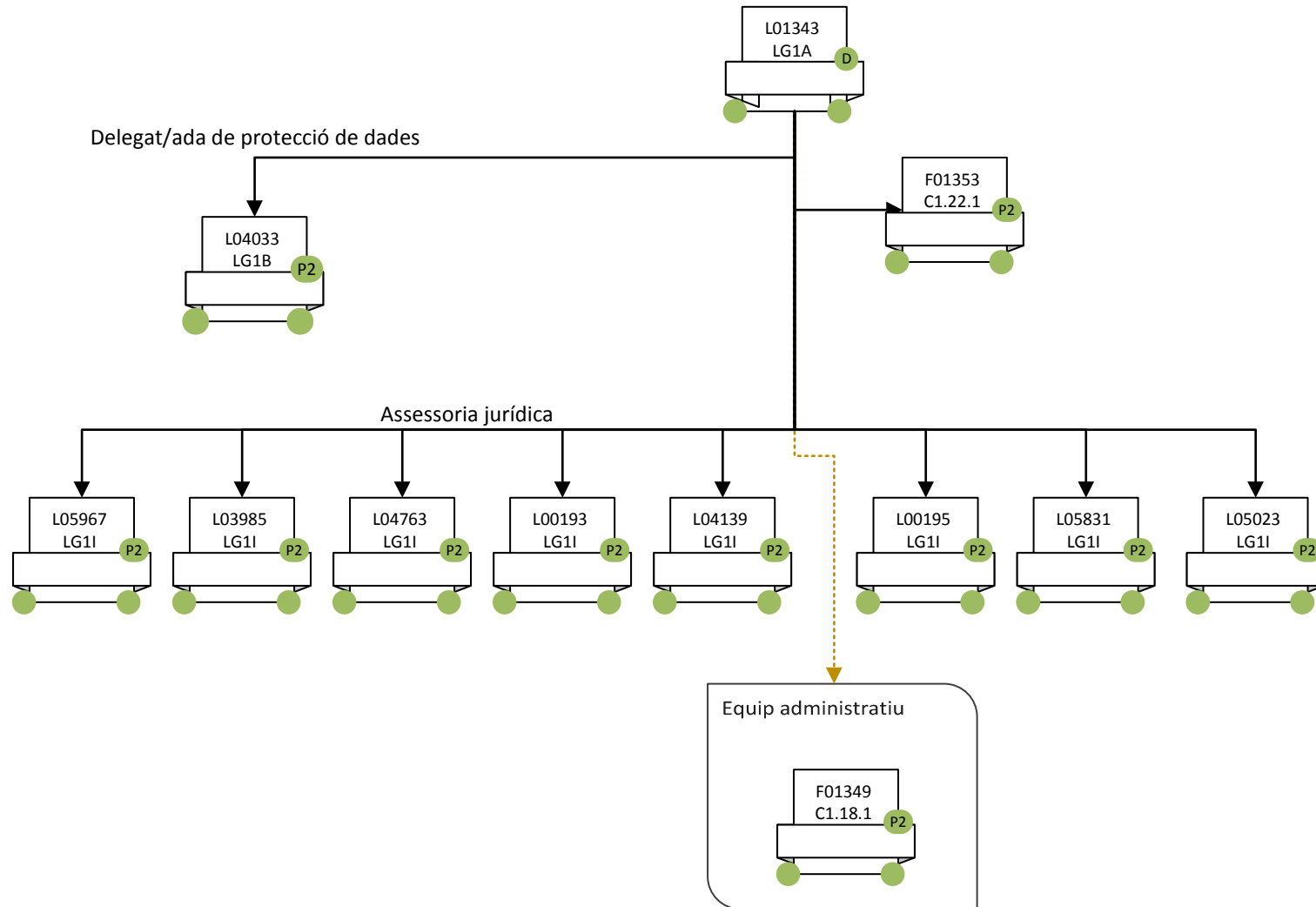

**GERÈNCIA (6)
ADMINISTRACIÓ D'ESPAIS DE LA ZONA CÍVICA**

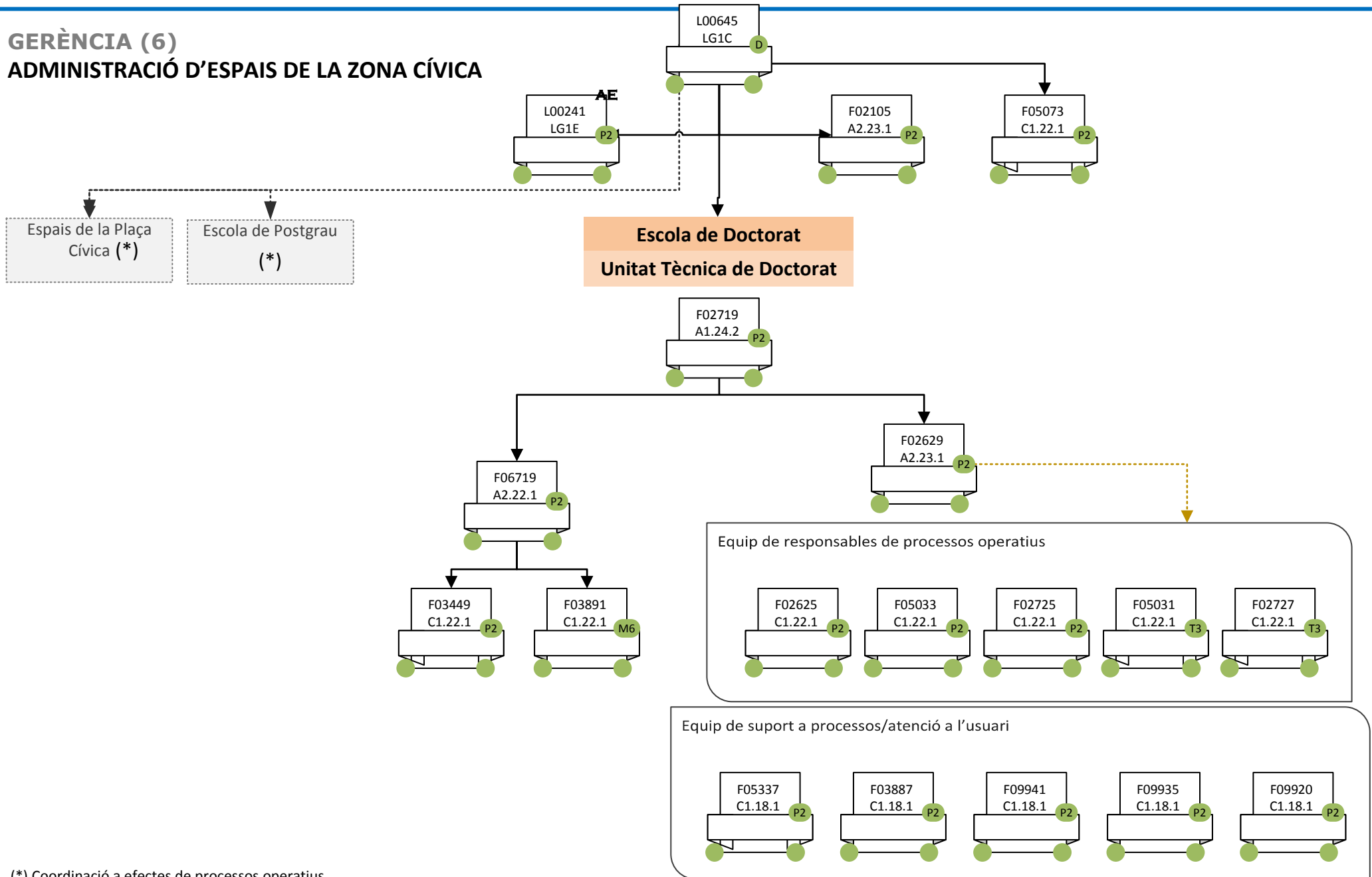

(*) Coordinació a efectes de processos operatius

**GERÈNCIA (7)
SERVEI DE SEGURETAT I VIGILÀNCIA**

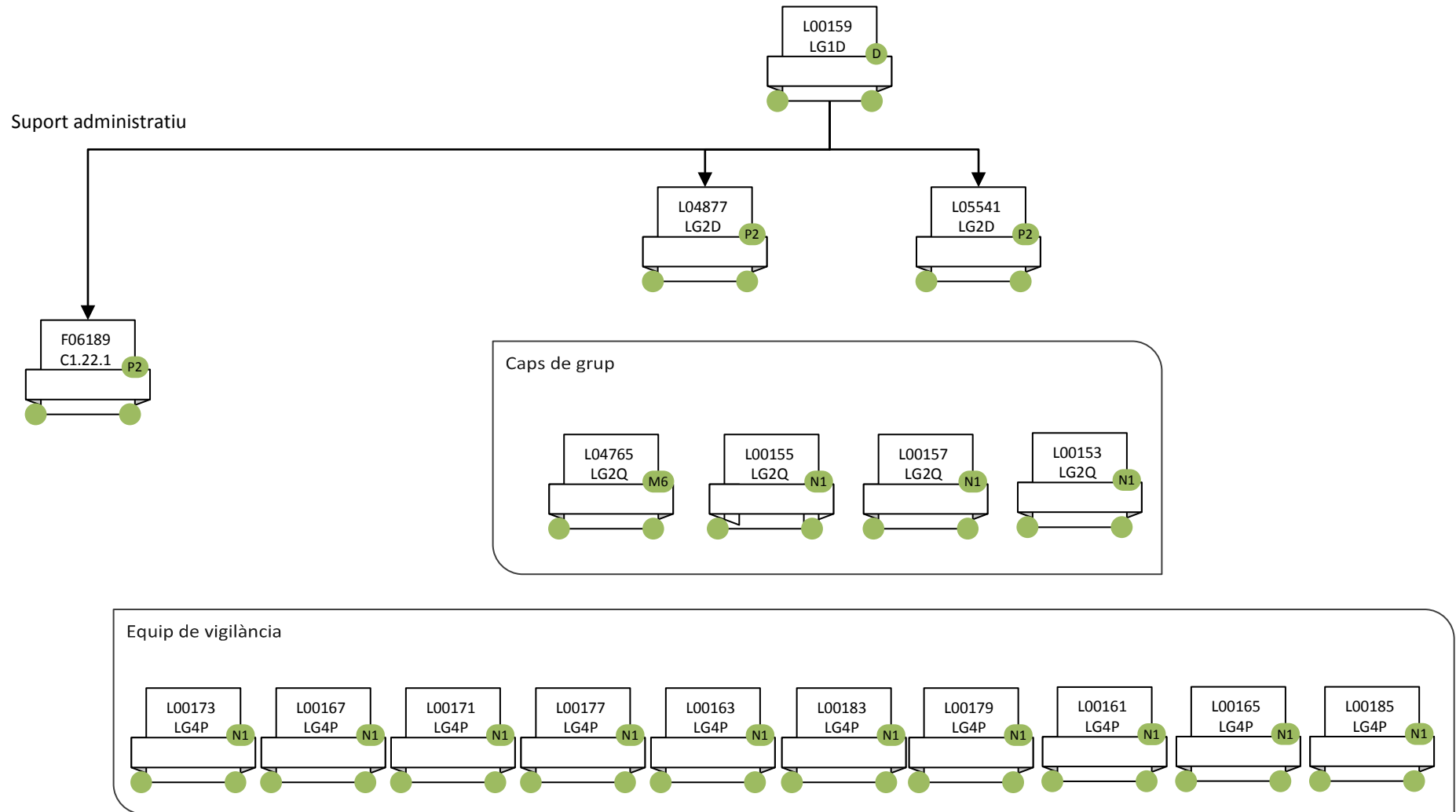

GABINET DEL RECTORAT (1)

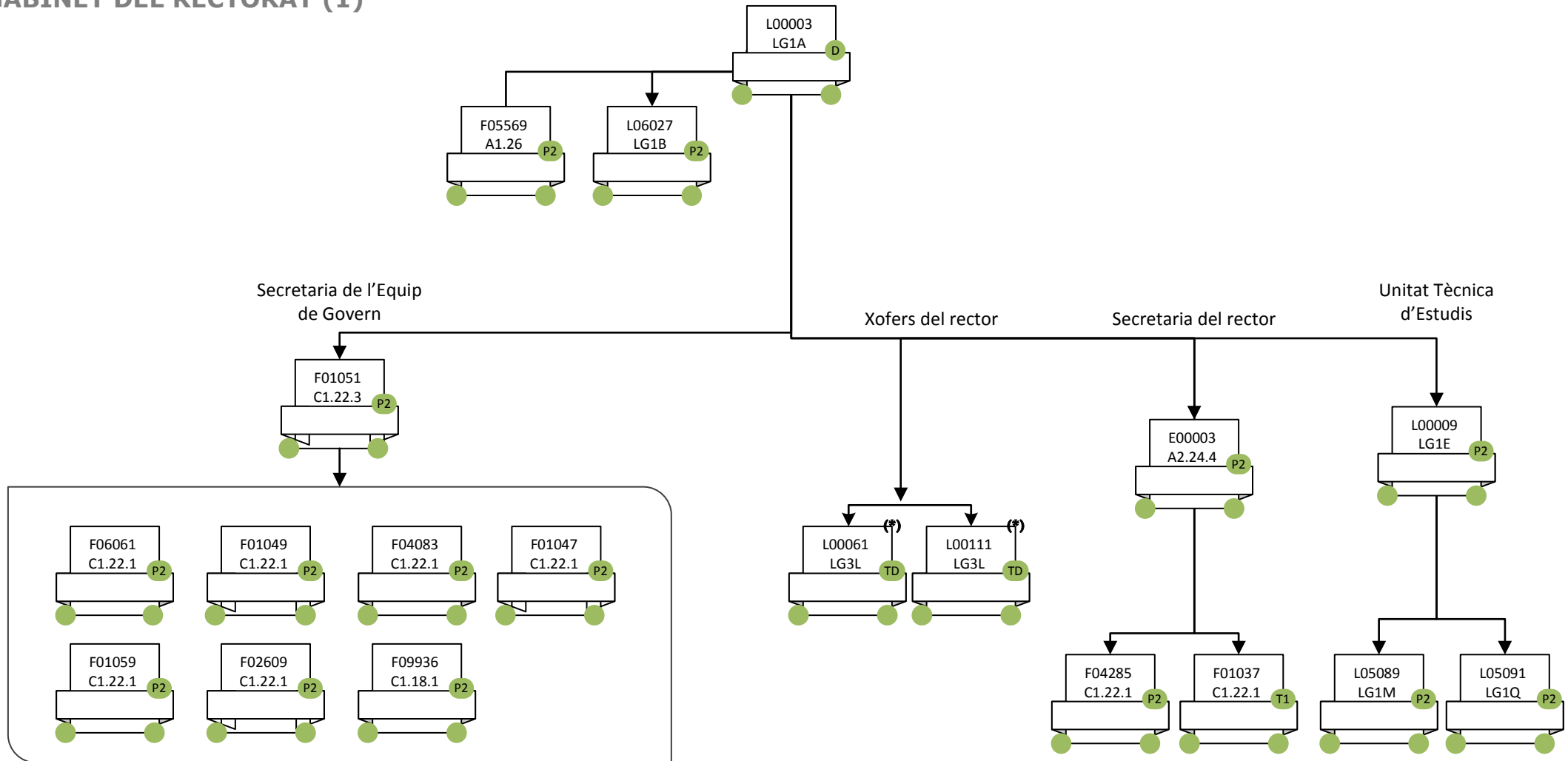

(*) Complement de torn per disponibilitat

**GABINET DEL RECTORAT (2)
ÀREA DE COMUNICACIÓ I DE PROMOCIÓ (1)**

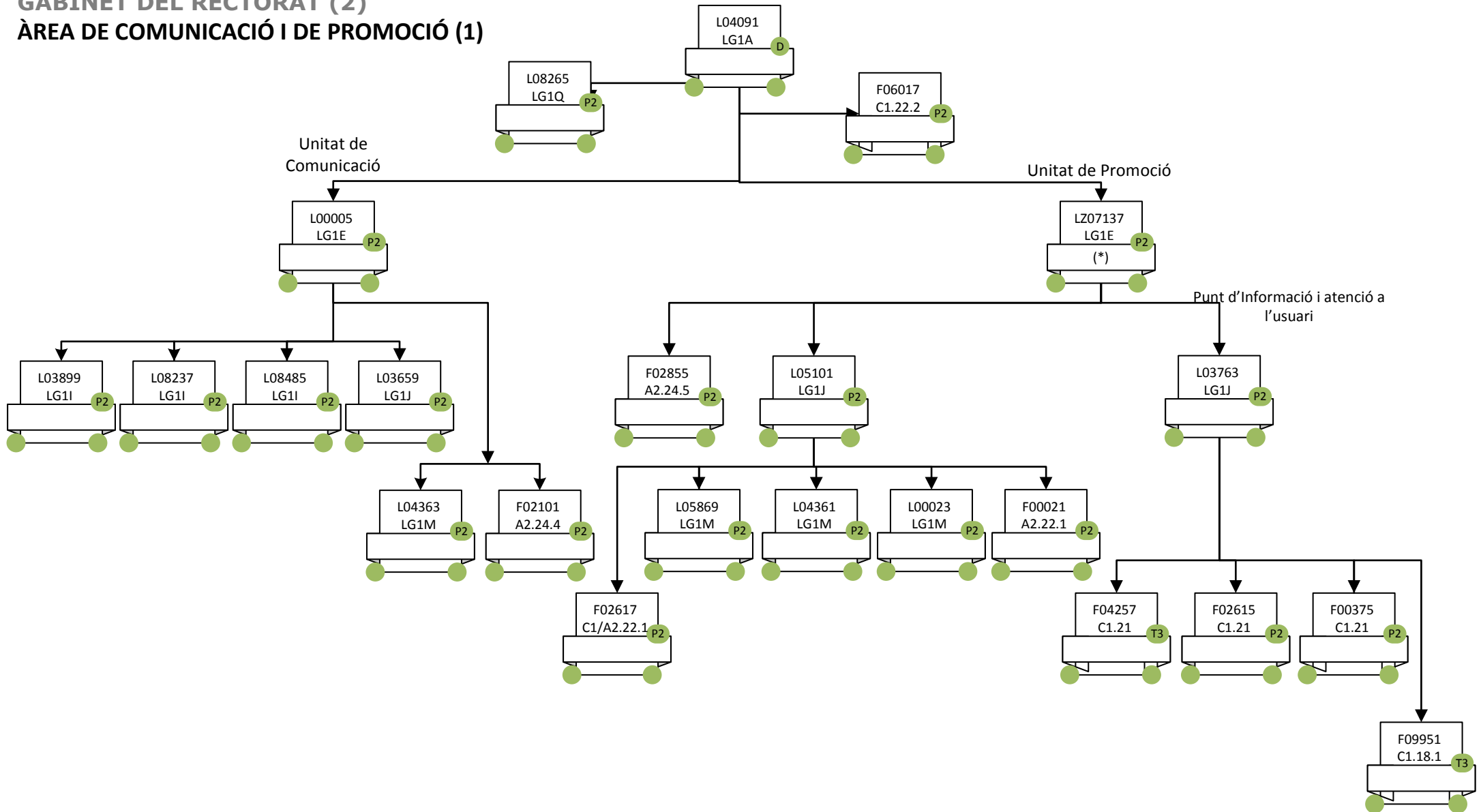

(*) cap d'unitat, pendent dotació pressupostària

**GABINET DEL RECTORAT (3)
ÀREA DE COMUNICACIÓ I DE PROMOCIÓ (2)**

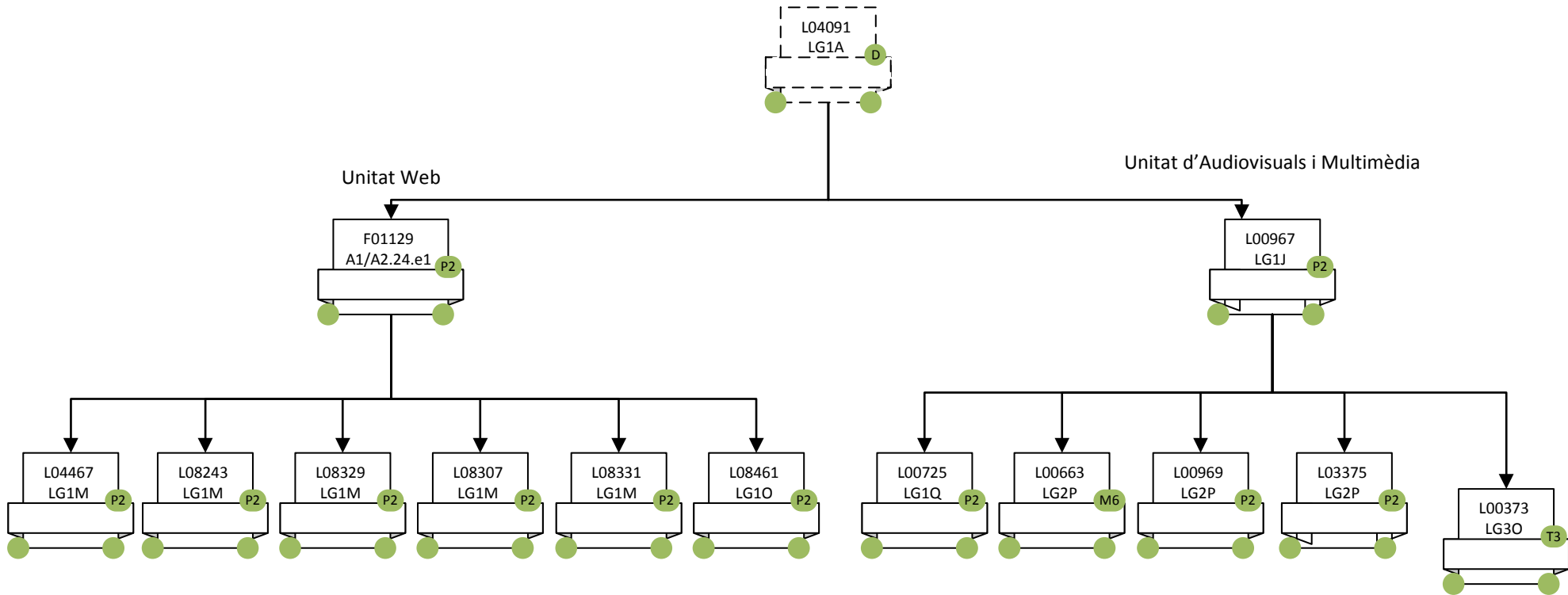

VICEGERÈNCIA D'ECONOMIA (1)
ÀREA D'ECONOMIA I FINANCES

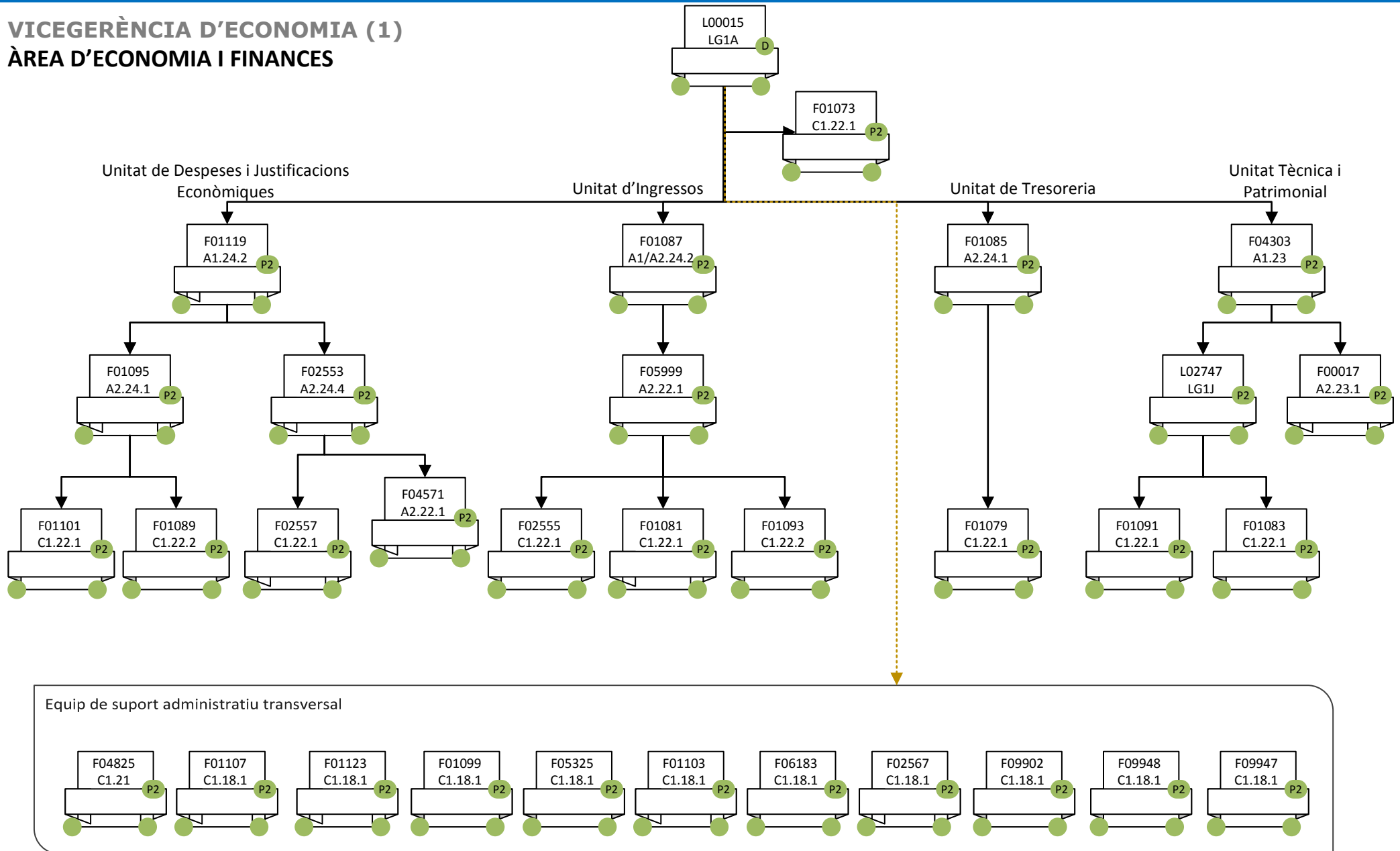

VICEGERÈNCIA D'ECONOMIA (2)
OFICINA DE CONTRACTACIÓ ADMINISTRATIVA I COMPRES

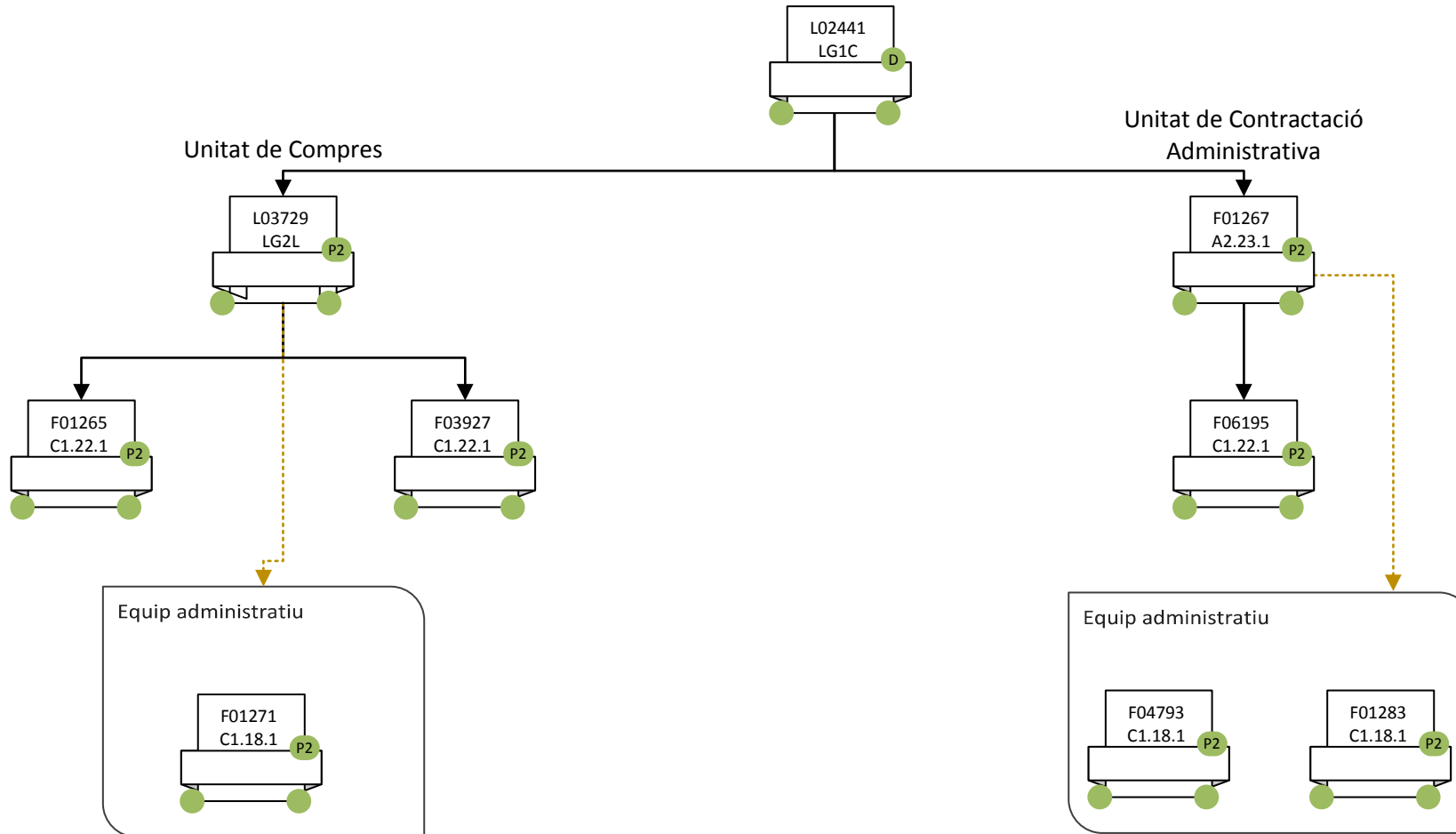

VICEGERÈNCIA D'ECONOMIA (3)

**OFICINA DE MEDI
AMBIENT**

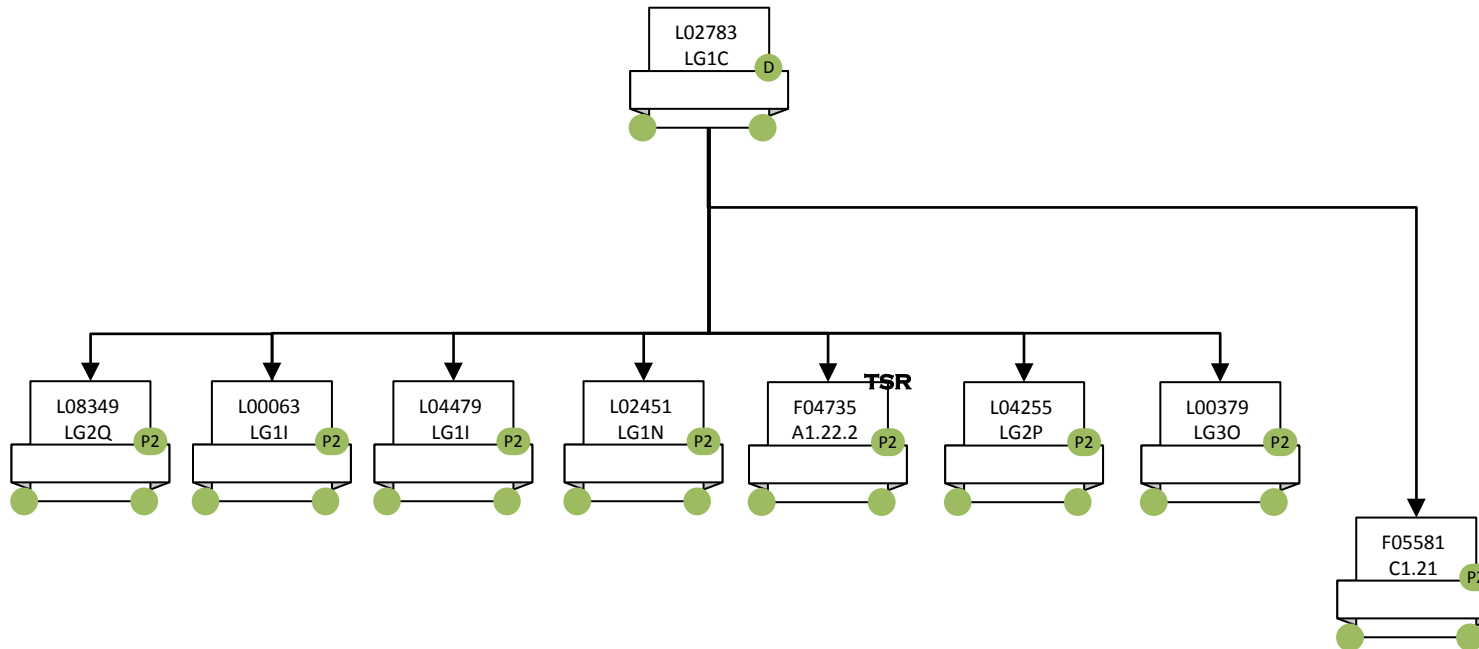

**OFICINA D'ANÀLISIS
ECONÒMIQUES**

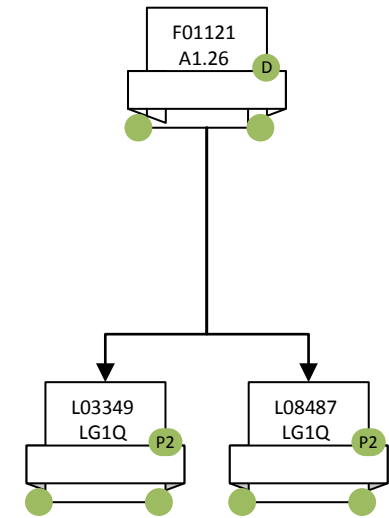

VICEGERÈNCIA D'ECONOMIA (4)
SERVEI D'ACTIVITAT FÍSICA

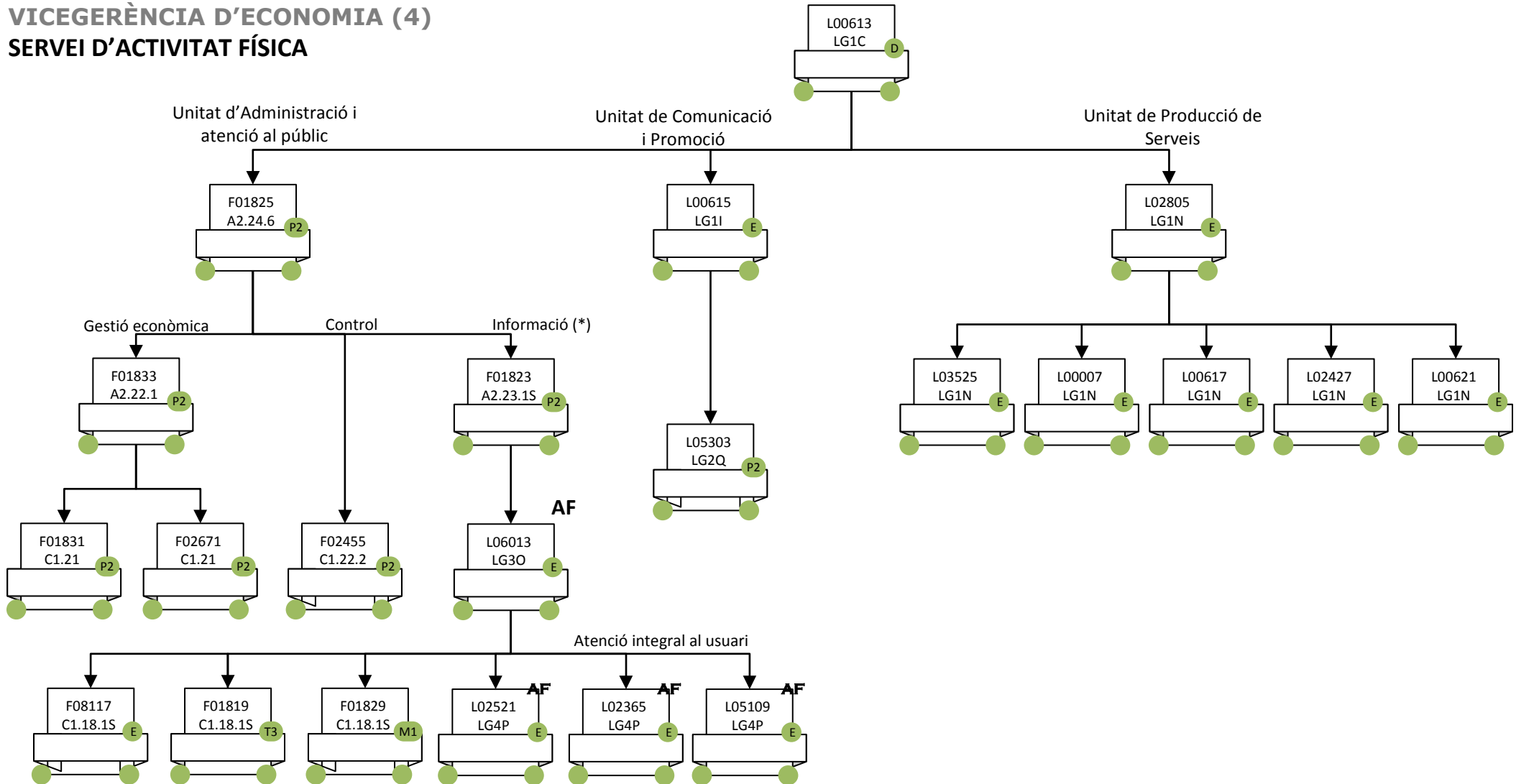

(*) Acord condicions retributiva i horaris de l'àmbit, de data 28/02/2013

VICEGERÈNCIA D'ORDENACIÓ ACADÈMICA (1)

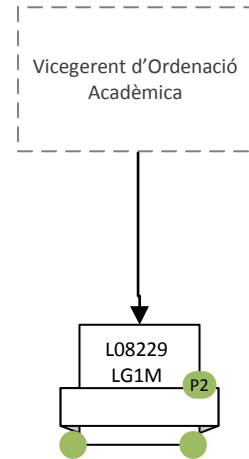

**VICEGERÈNCIA D'ORDENACIÓ ACADÈMICA (2)
ÀREA D'AFERS ACADÈMICS**

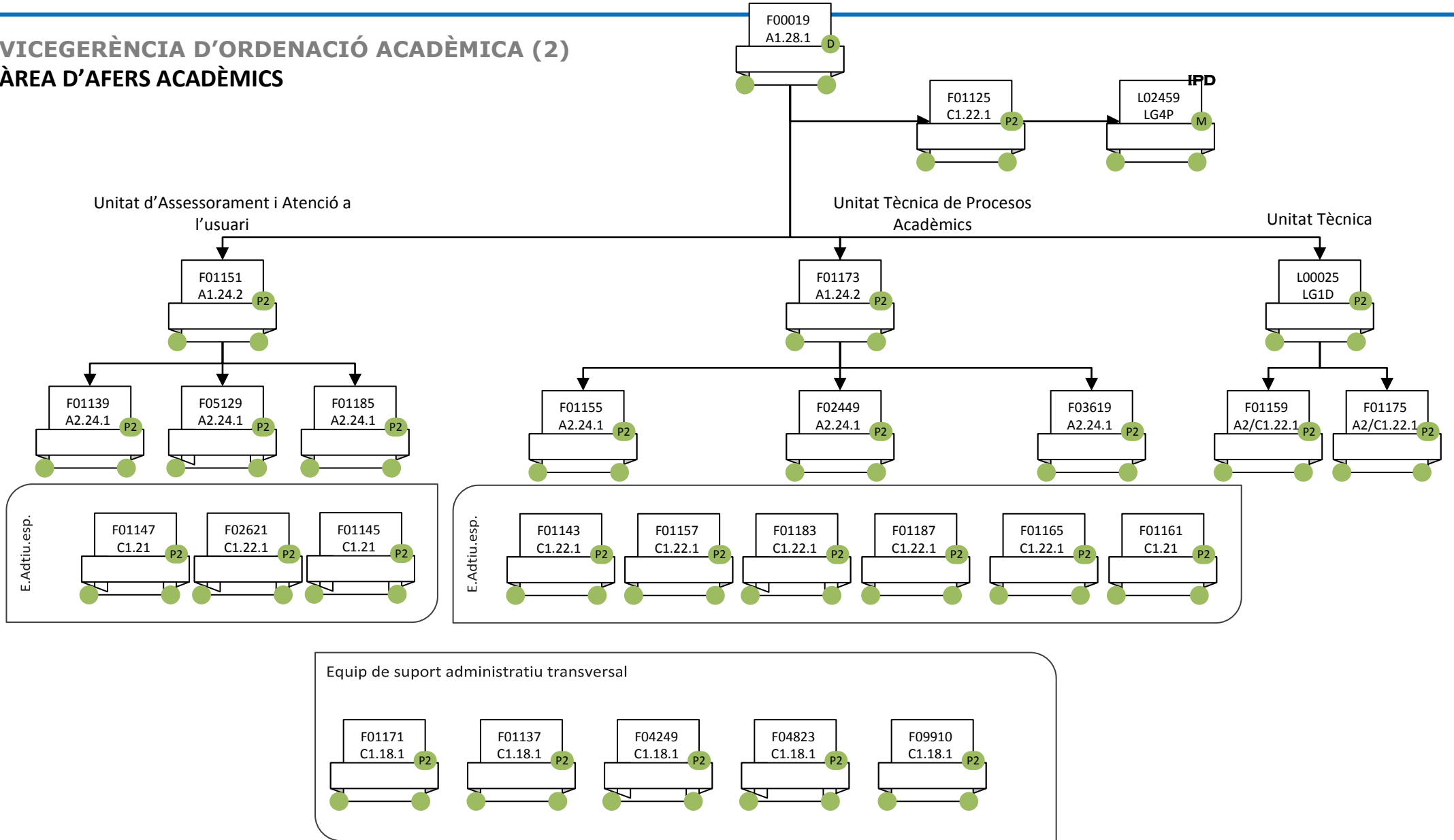

**VICEGERÈNCIA D'ORDENACIÓ ACADÈMICA (3)
ÀREA DE RELACIONS INTERNACIONALS**

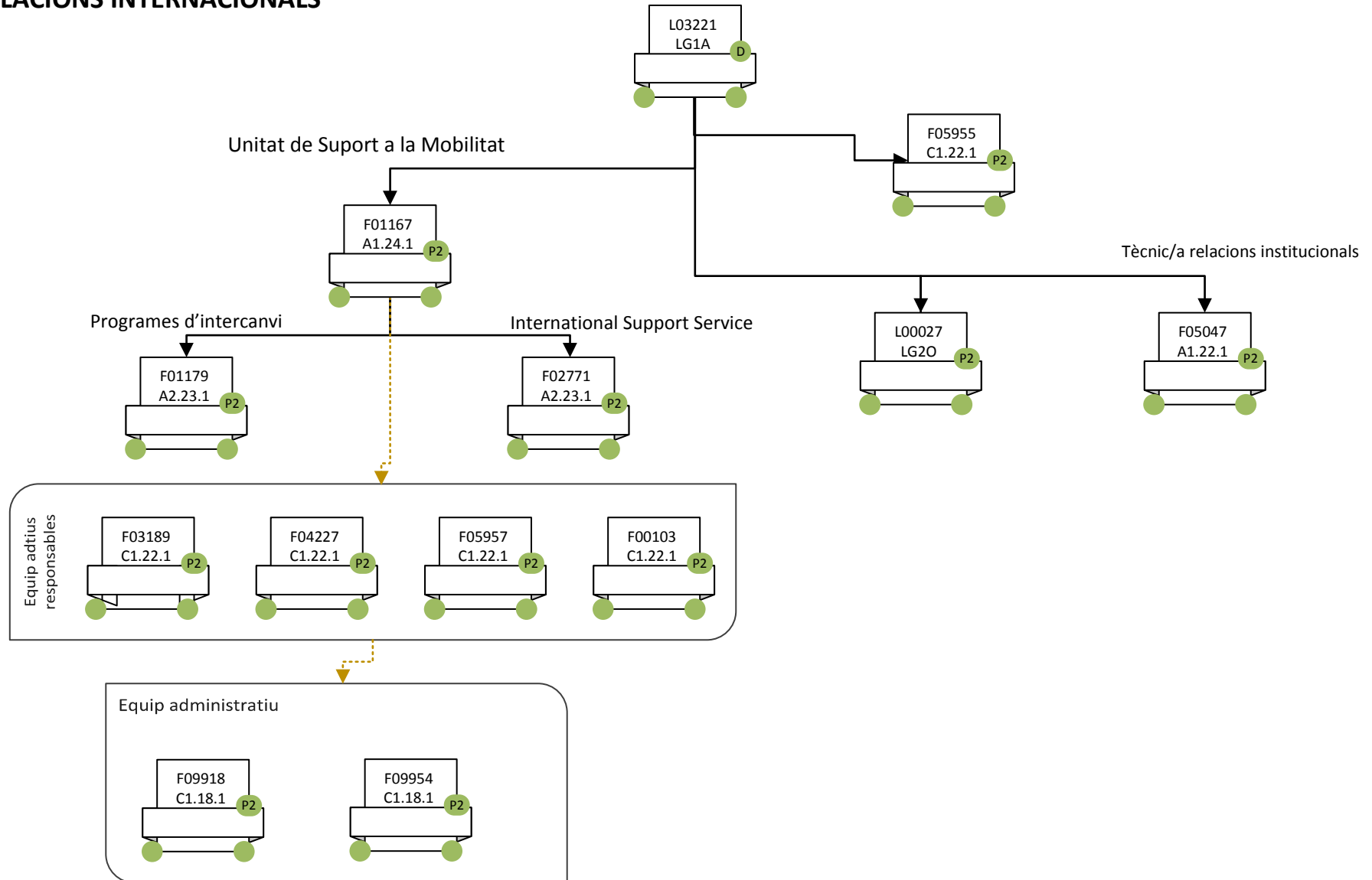

**VICEGERÈNCIA D'ORDENACIÓ ACADÈMICA (4)
ESCOLA DE POSTGRAU (1)**

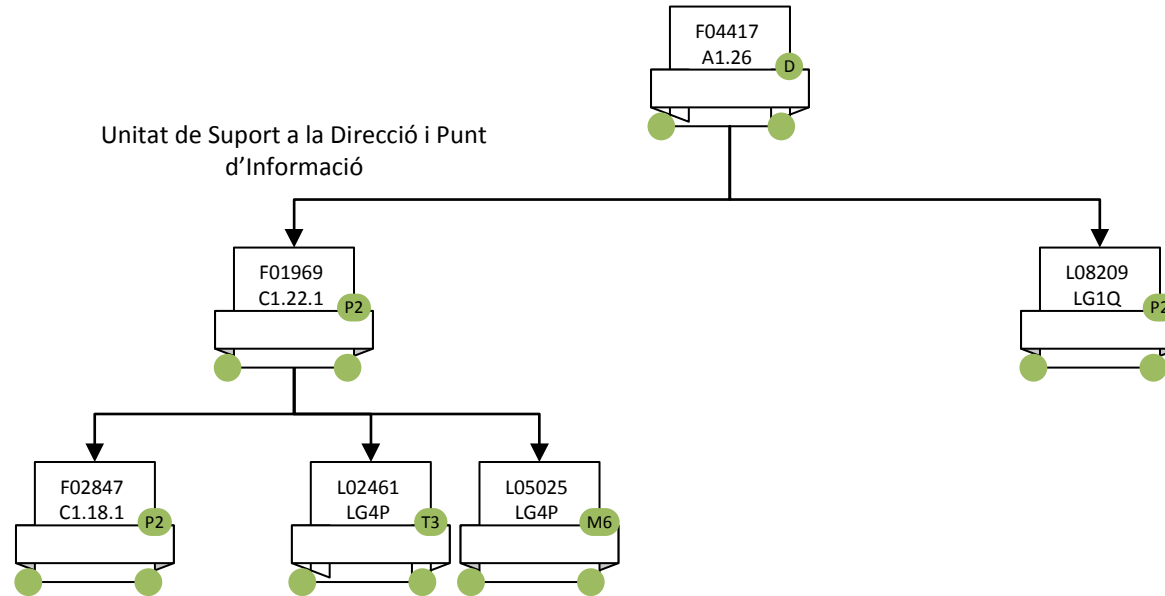

**VICEGERÈNCIA D'ORDENACIÓ ACADÈMICA (5)
ESCOLA DE POSTGRAU (2)**

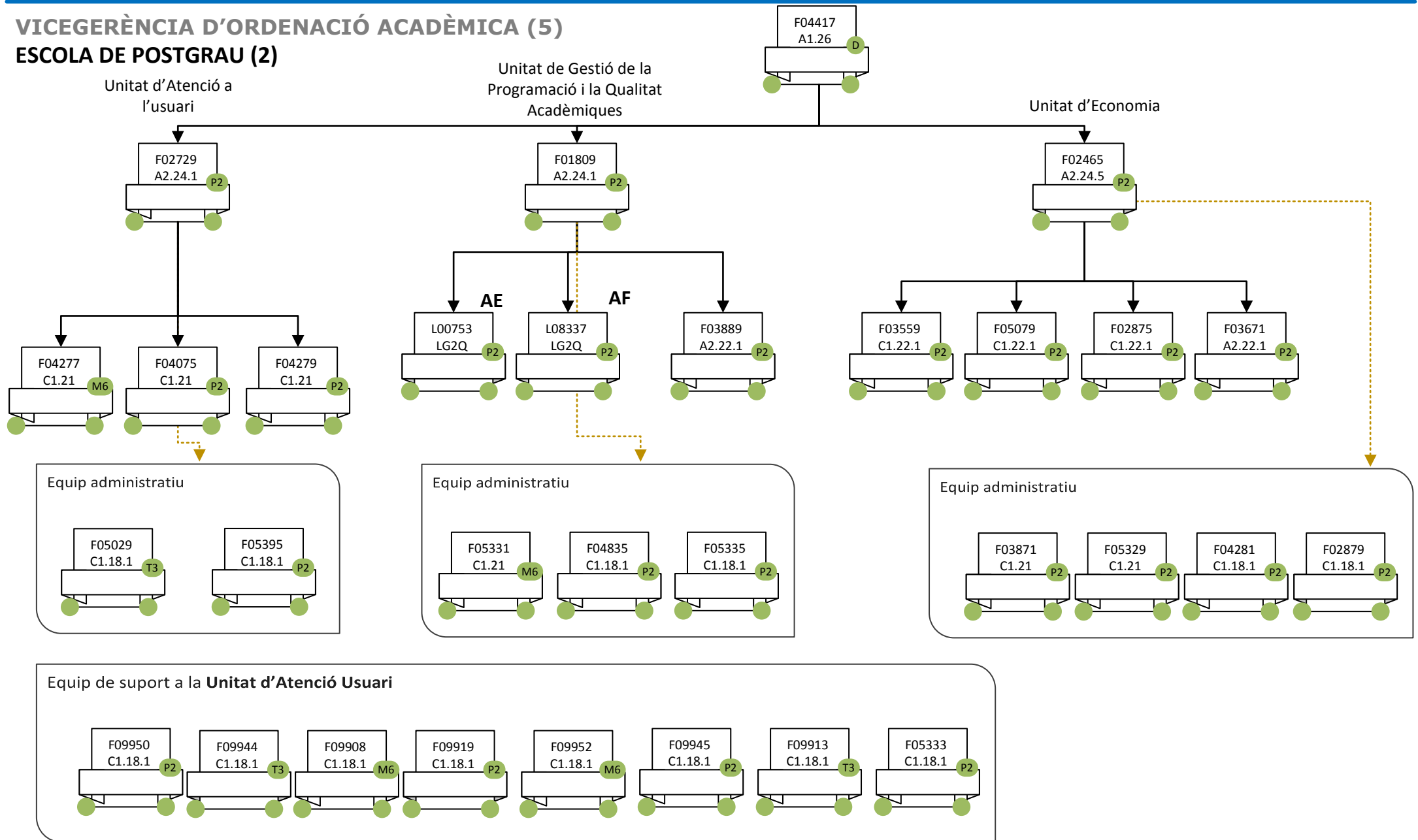

**VICEGERÈNCIA D'ORDENACIÓ ACADÈMICA (6)
OFICINA DE QUALITAT DOCENT**

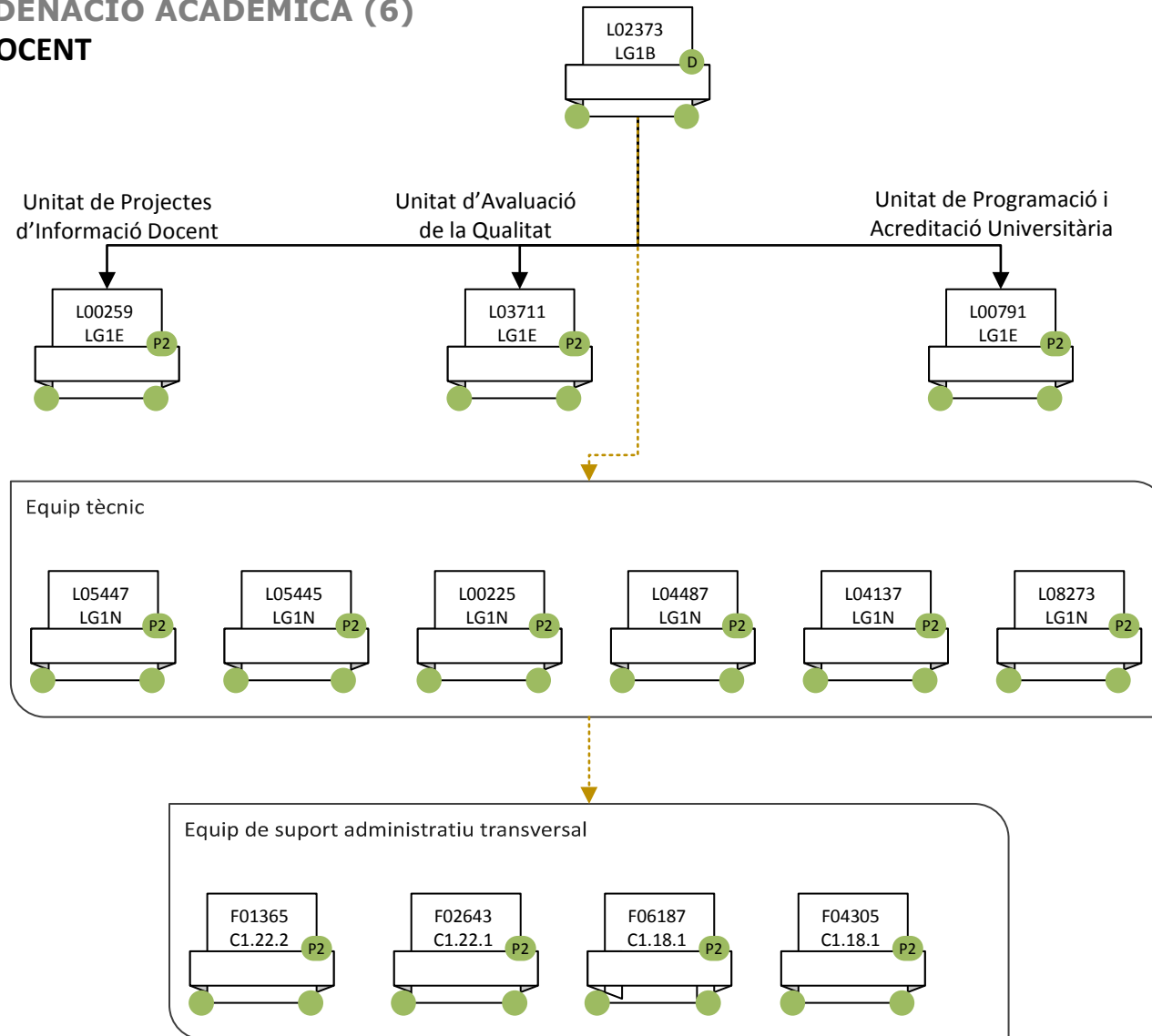

VICEGERÈNCIA D'ORDENACIÓ ACADÈMICA (8)
SERVEI D'OcupABILITAT DE LA UAB

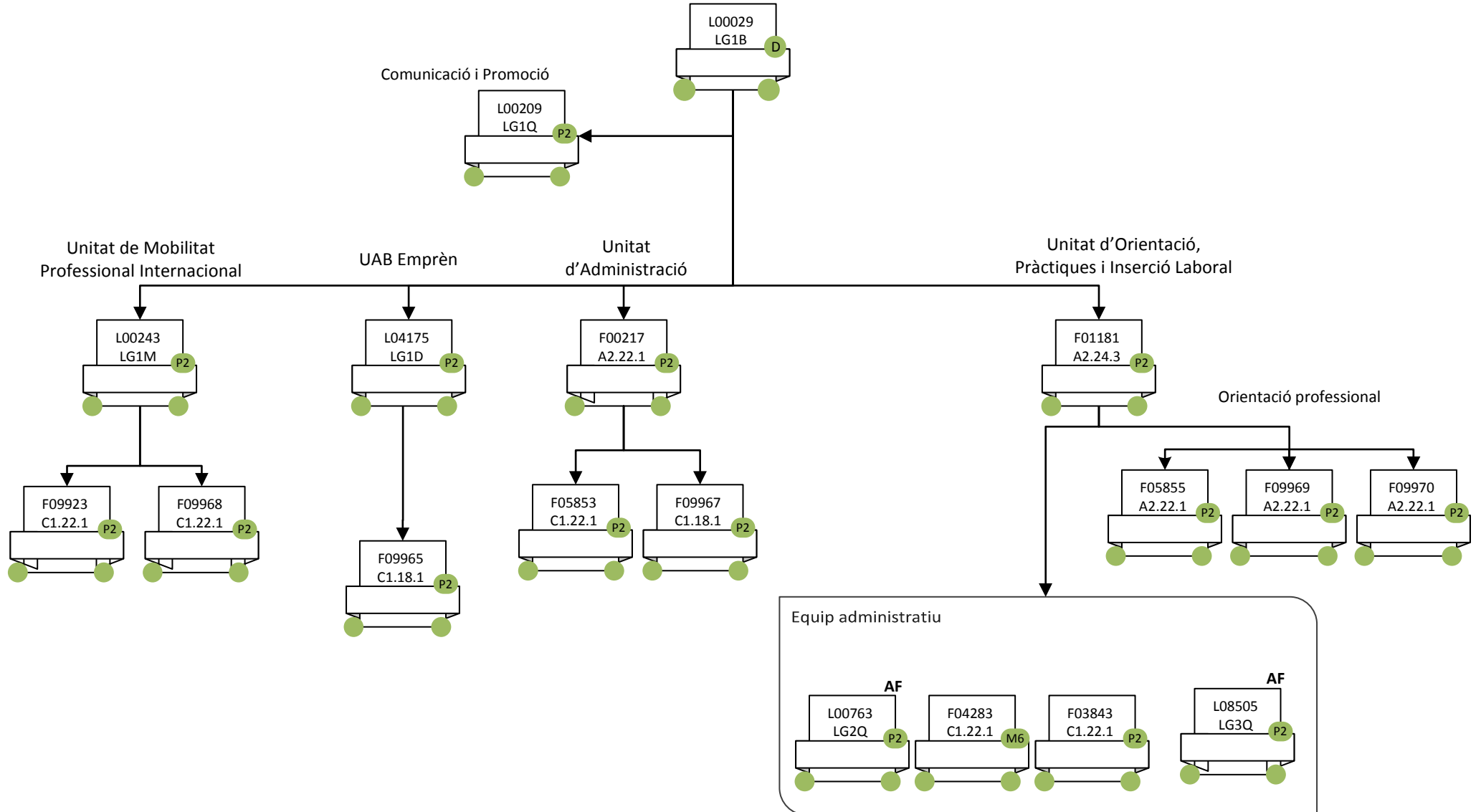

**VICEGERÈNCIA D'ORDENACIÓ ACADÈMICA (9)
SERVEI DE LLENGÜES (1)**

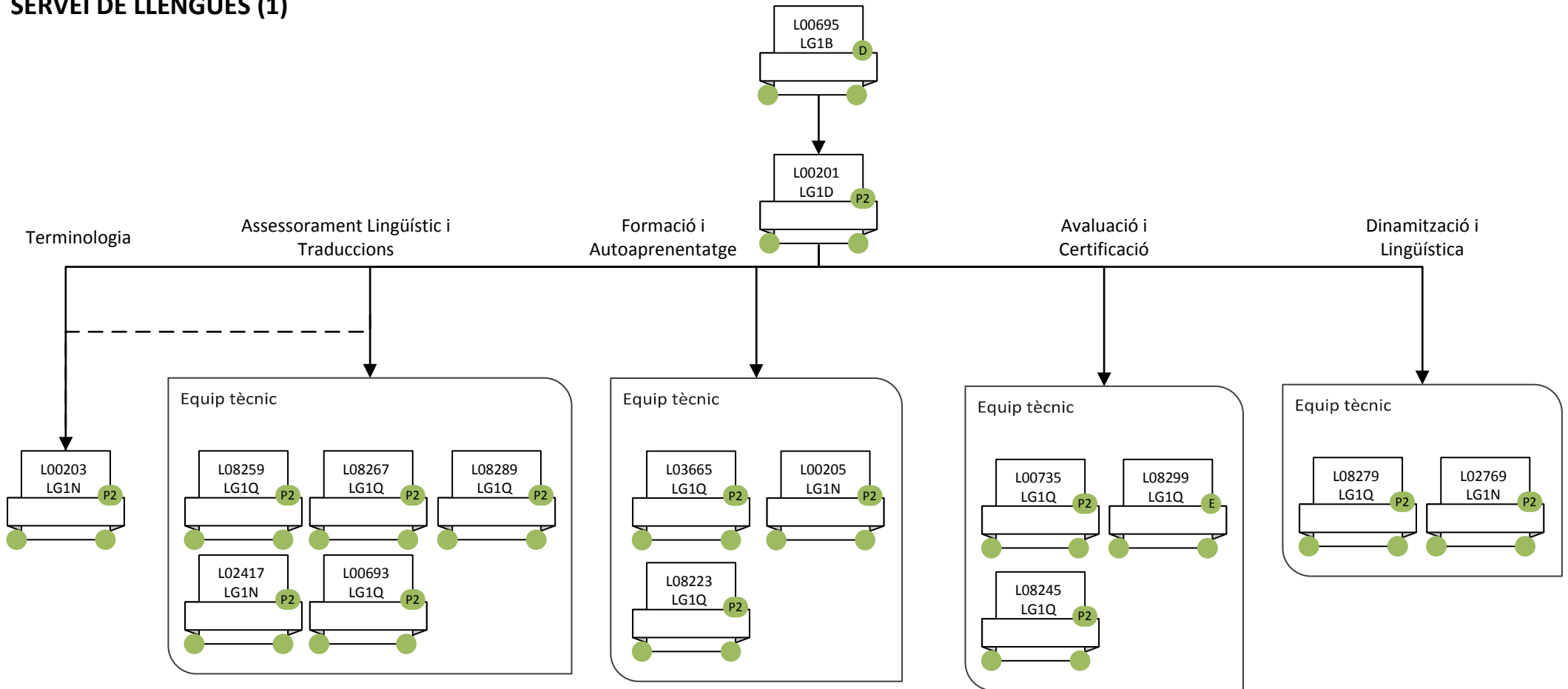

**VICEGERÈNCIA D'ORDENACIÓ ACADÈMICA (9)
SERVEI DE LLENGÜES (1)**

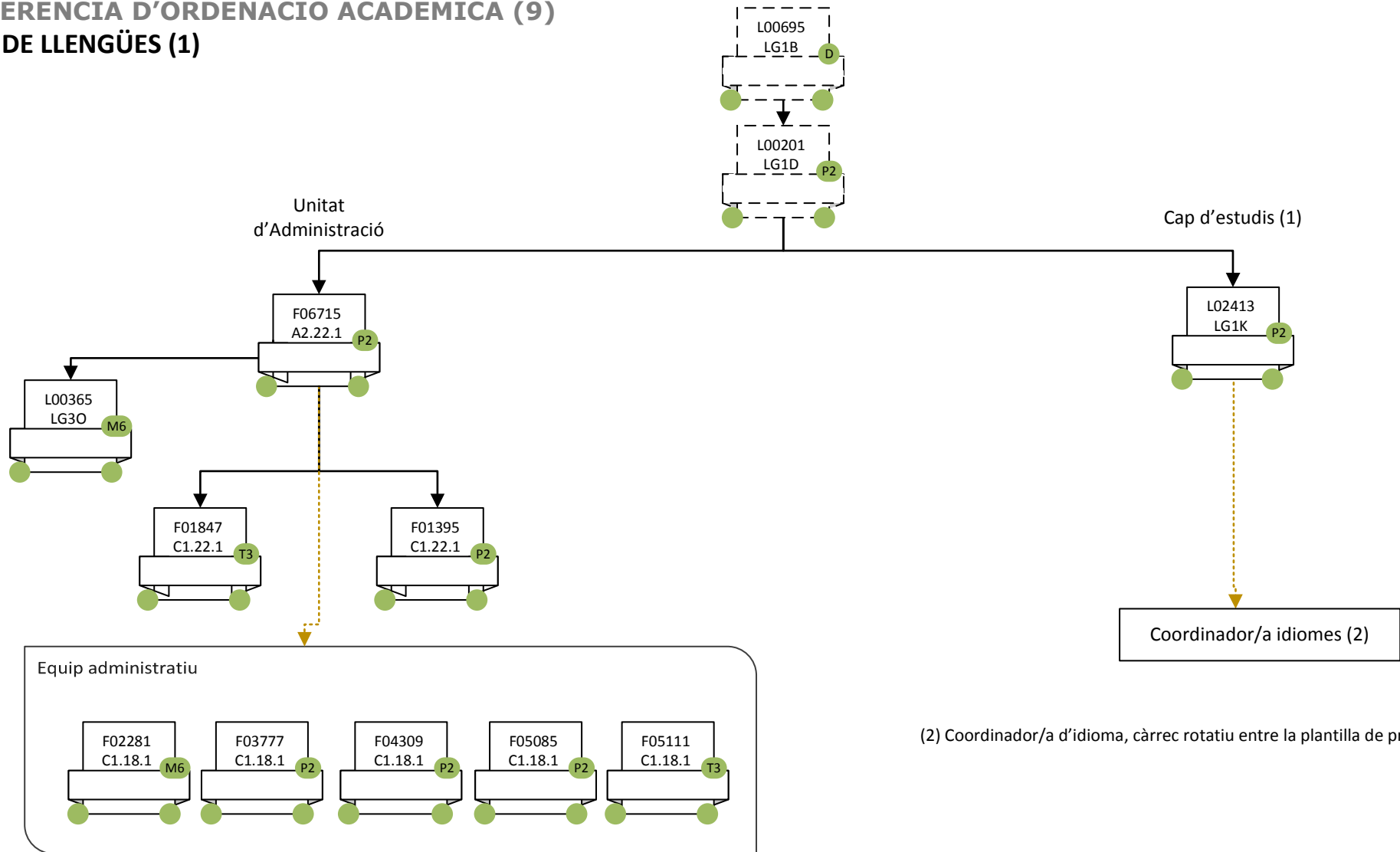

(2) Coordinador/a d'idioma, càrrec rotatiu entre la plantilla de professors/es

VICEGERÈNCIA D'ORDENACIÓ ACADÈMICA (10)
SERVEI DE LLENGÜES (2)

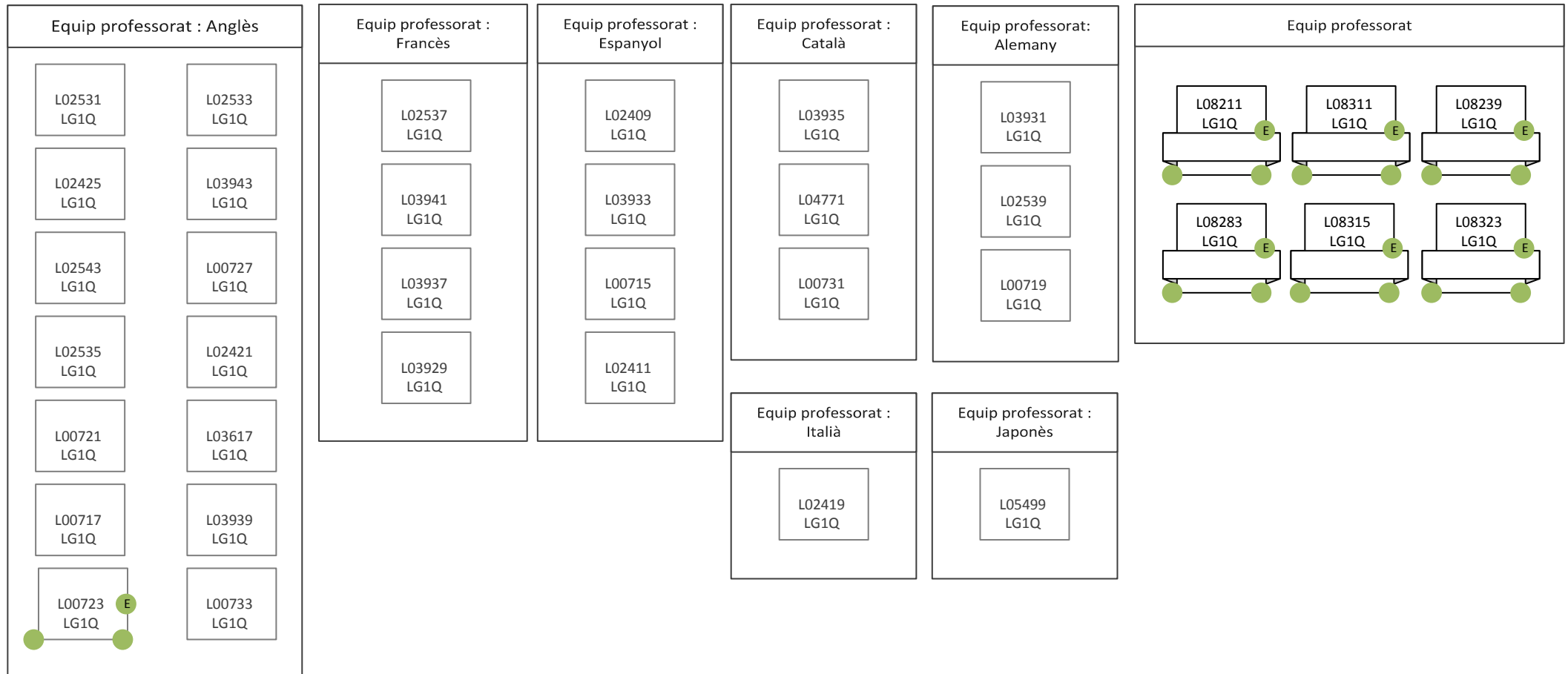

VICEGERÈNCIA D'ORDENACIÓ ACADÈMICA (11)
UNITAT DE PLANIFICACIÓ I PROGRAMACIÓ DOCENT

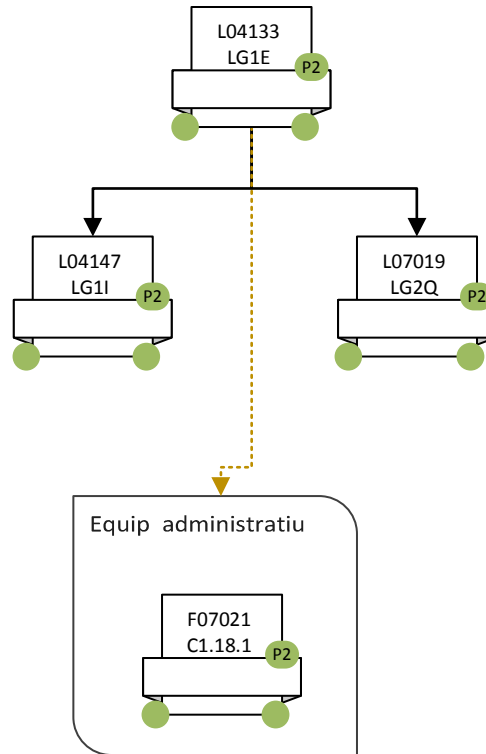

VICEGERÈNCIA D'ORDENACIÓ ACADÈMICA (12)
INSTITUT DE CIÈNCIES DE L'EDUCACIÓ

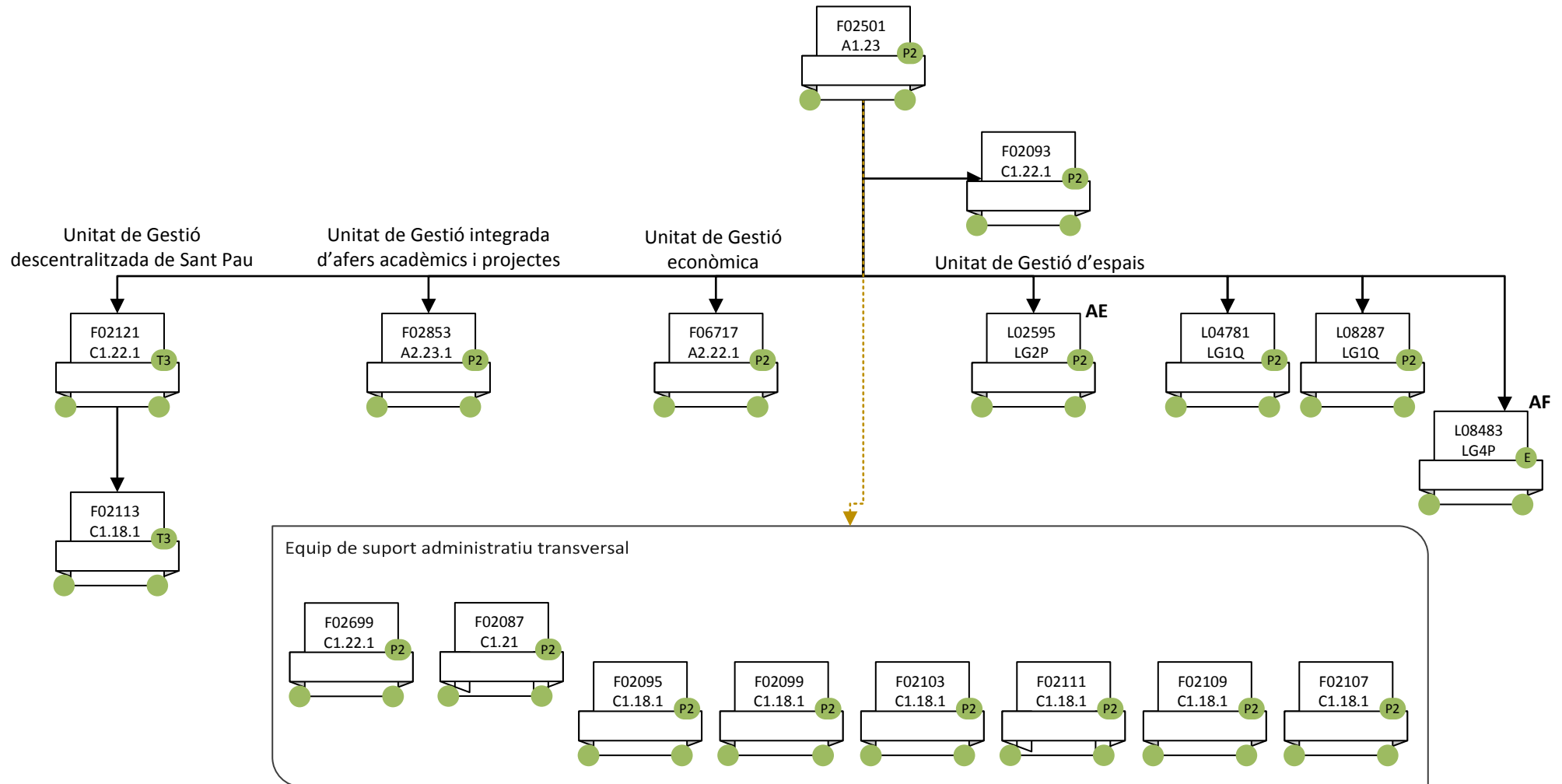

VICEGERÈNCIA DE RECERCA (1)

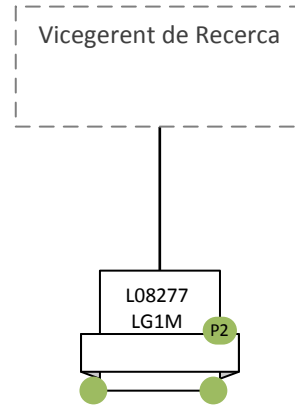

VICEGERÈNCIA DE RECERCA (2)
ÀREA DE GESTIÓ DE LA RECERCA (1)

VR's de Recerca i de Transferència i d'Innovació i de Projectes Estratègics

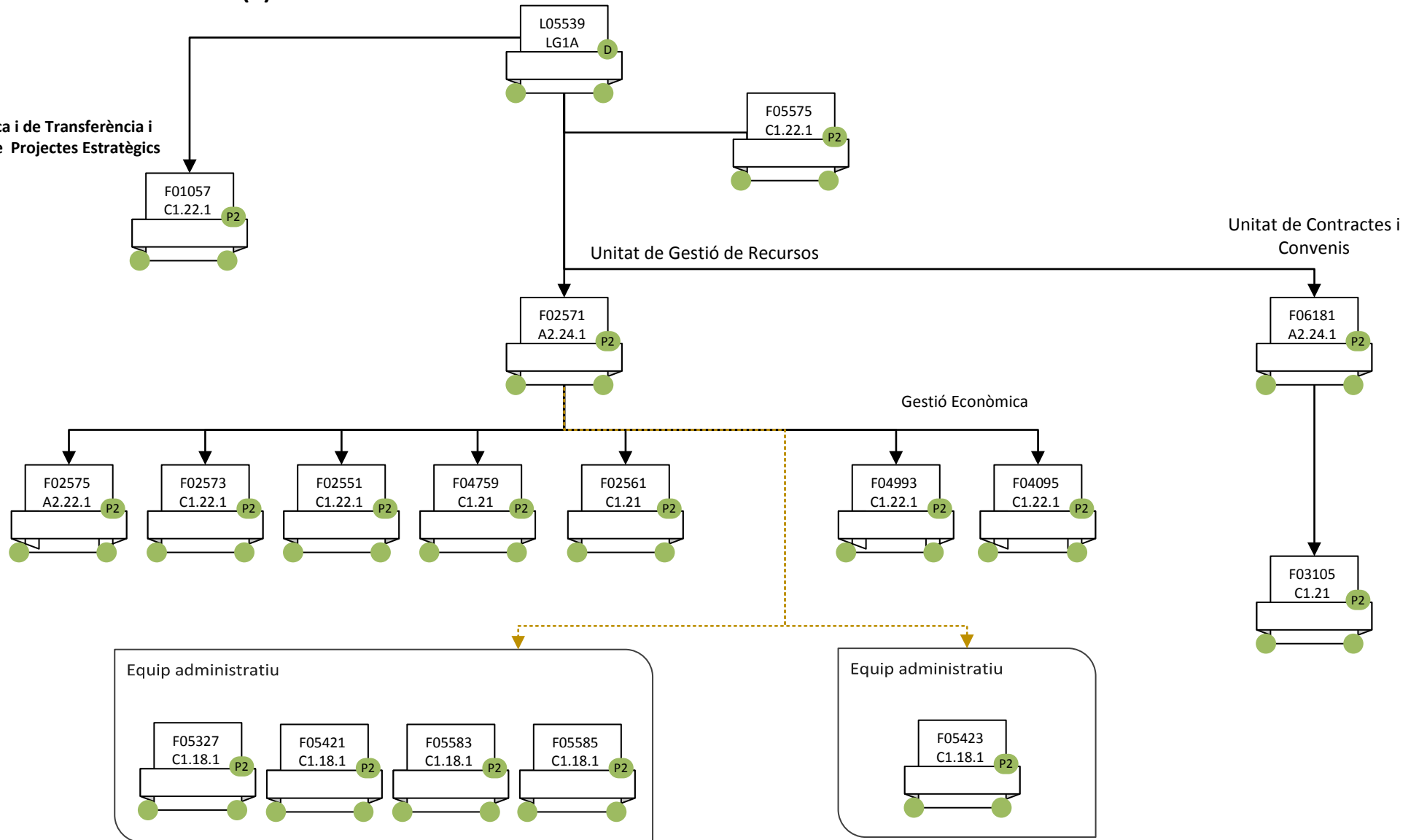

**VICEGERÈNCIA DE RECERCA (2)
ÀREA DE GESTIÓ DE LA RECERCA (2)**

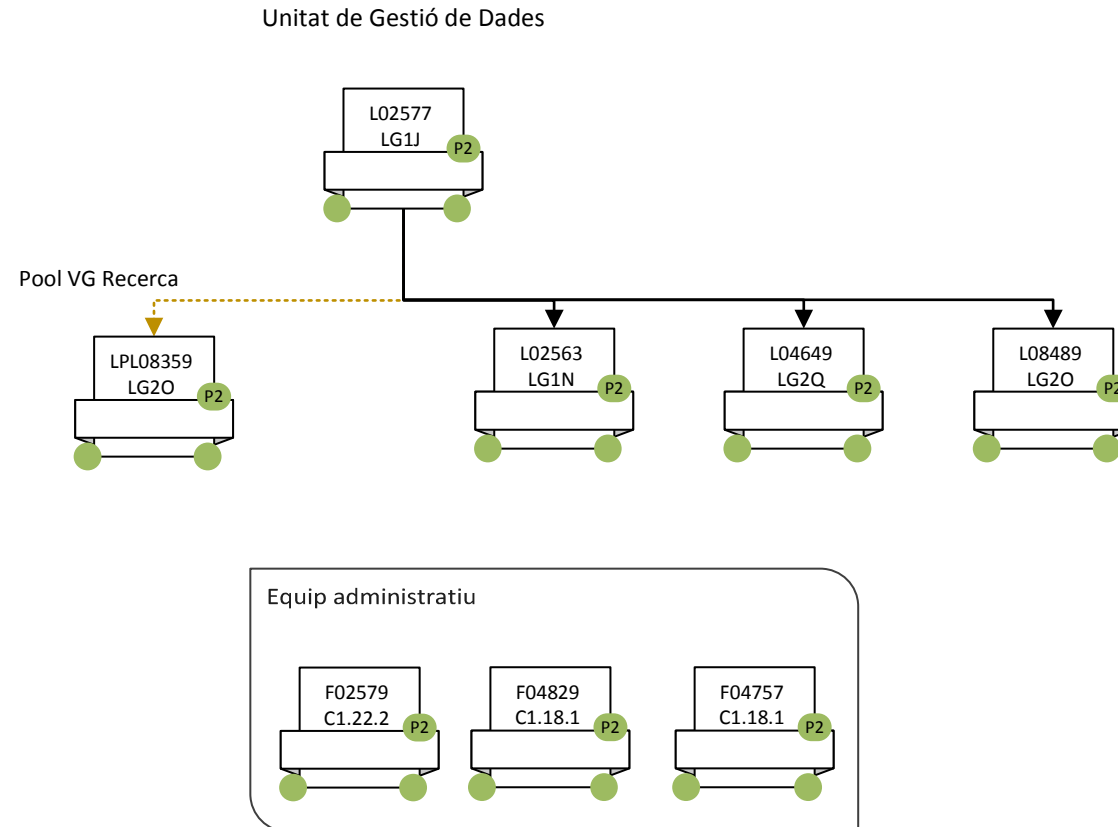

VICEGERÈNCIA DE RECERCA (2)
ÀREA DE GESTIÓ DE LA RECERCA (3)
Unitat de Gestió dels Serveis Cièntificotècnics (1)

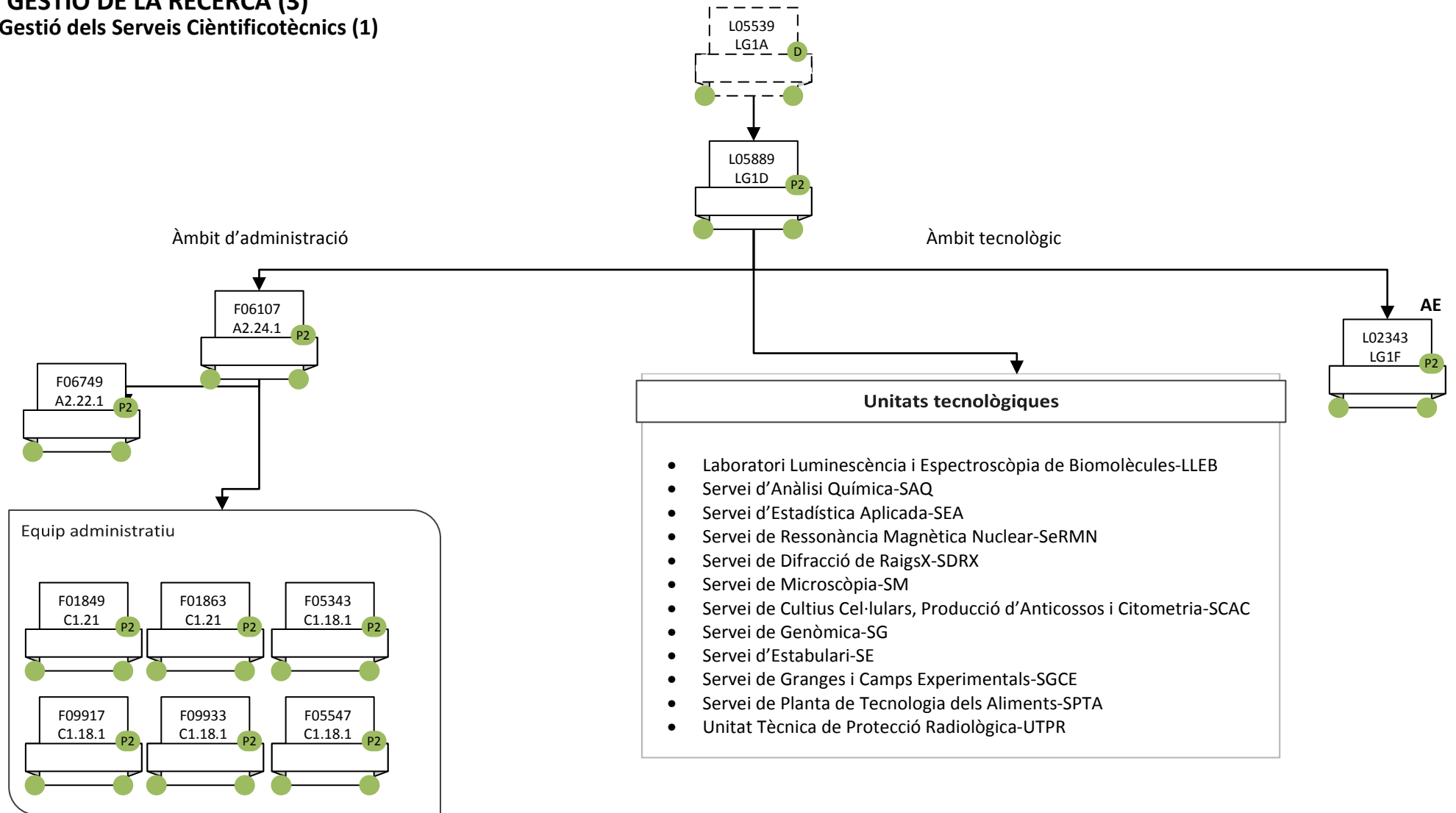

VICEGERÈNCIA DE RECERCA (2)

ÀREA DE GESTIÓ DE LA RECERCA (2)

Unitat de Gestió dels Serveis Científicotècnics (2)

-Unitats tecnològiques -

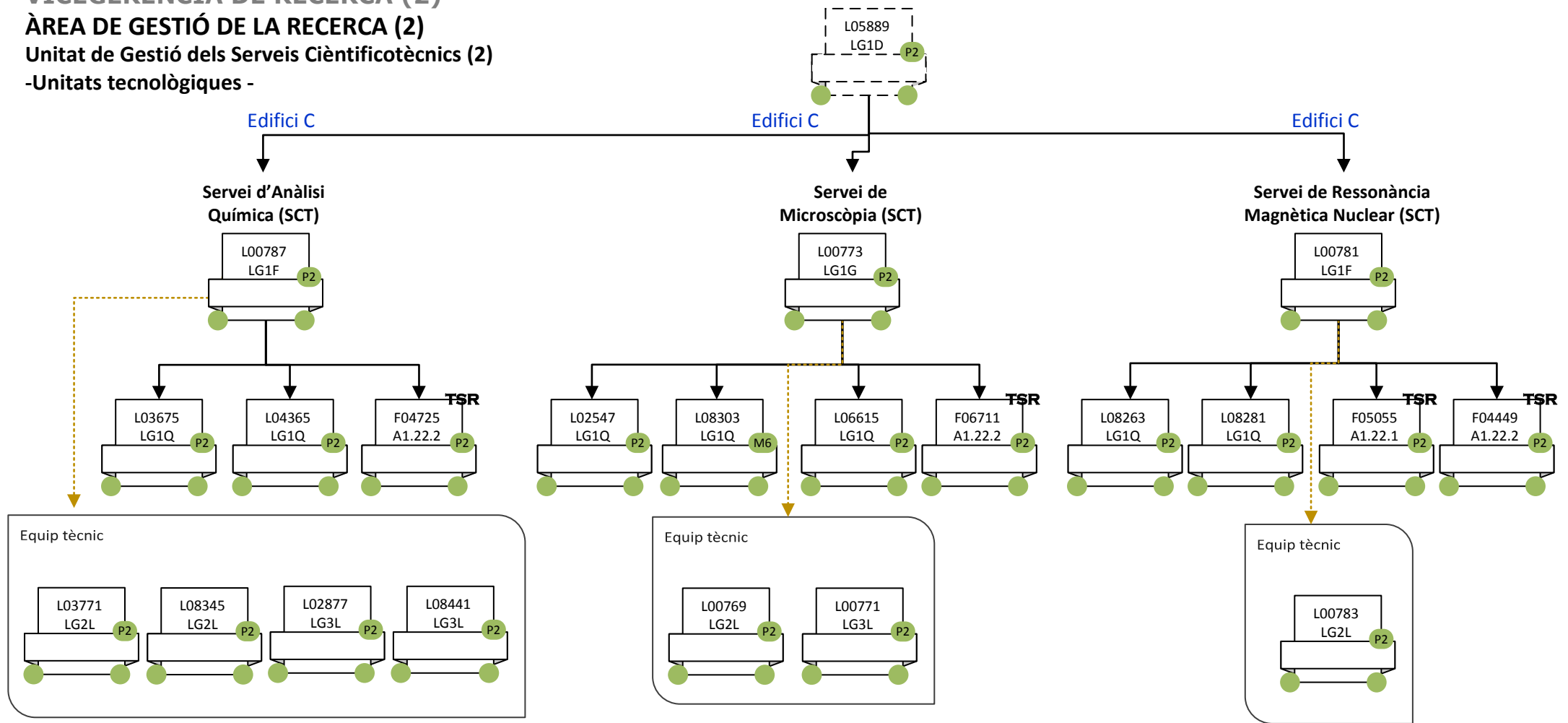

VICEGERÈNCIA DE RECERCA (2)

ÀREA DE GESTIÓ DE LA RECERCA (2)

Unitat de Gestió dels Serveis Científicotècnics (3)

-Unitats tecnològiques -

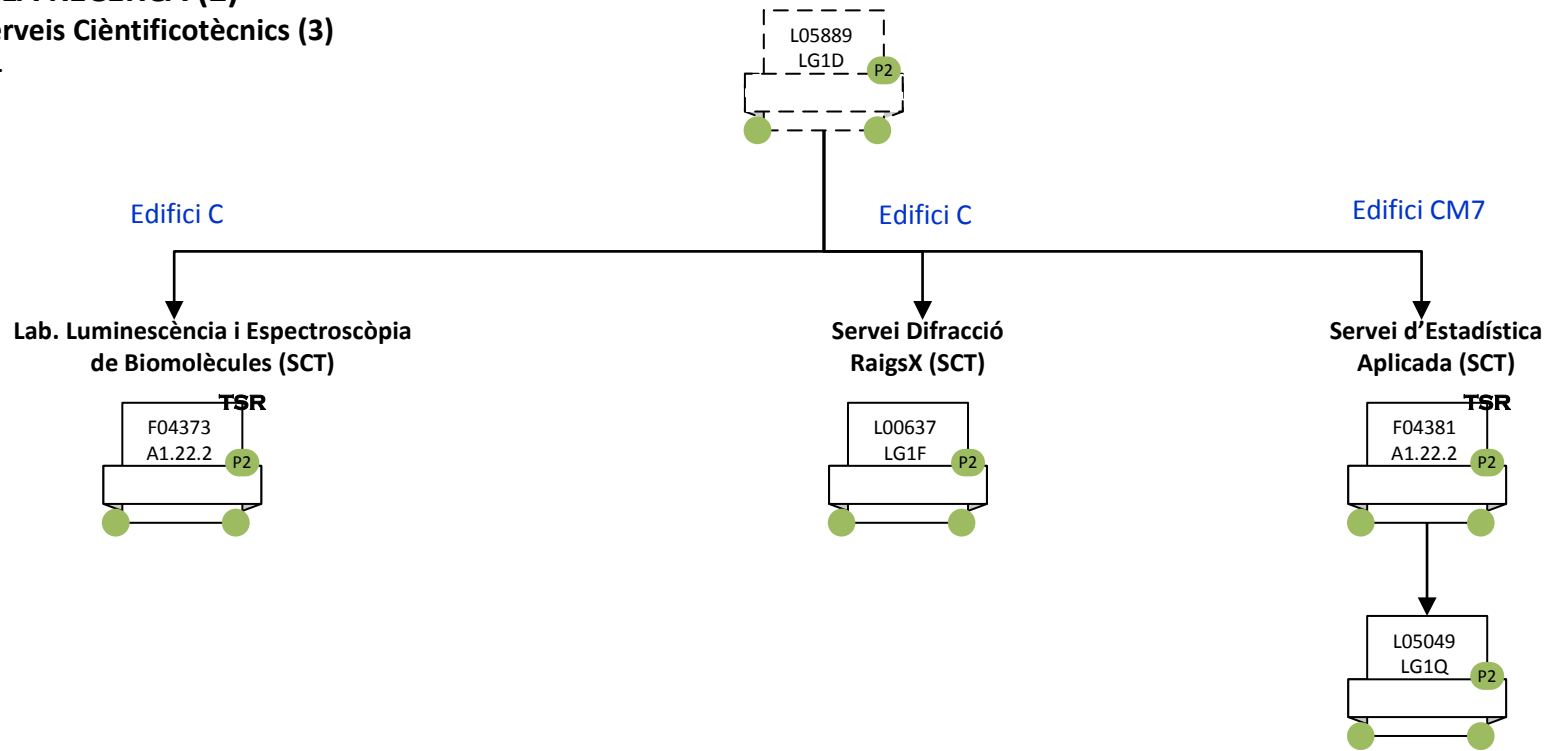

VICEGERÈNCIA DE RECERCA (2)

ÀREA DE GESTIÓ DE LA RECERCA (2)

Unitat de Gestió dels Serveis Científicotècnics (4)

-Unitats tecnològiques -

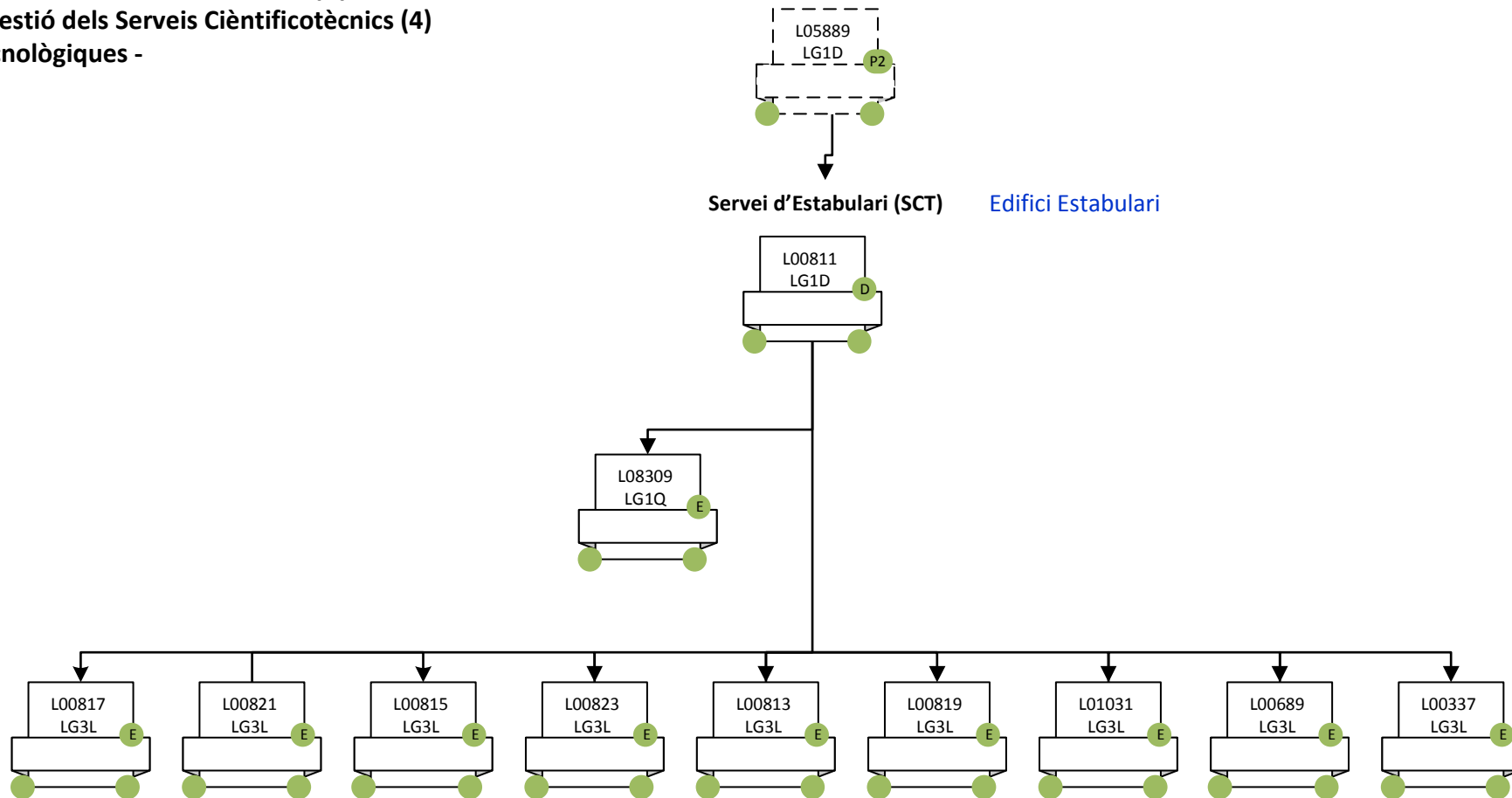

VICEGERÈNCIA DE RECERCA (2)

ÀREA DE GESTIÓ DE LA RECERCA (2)

Unitat de Gestió dels Serveis Cièntificotècnics (5)

-Unitats tecnològiques -

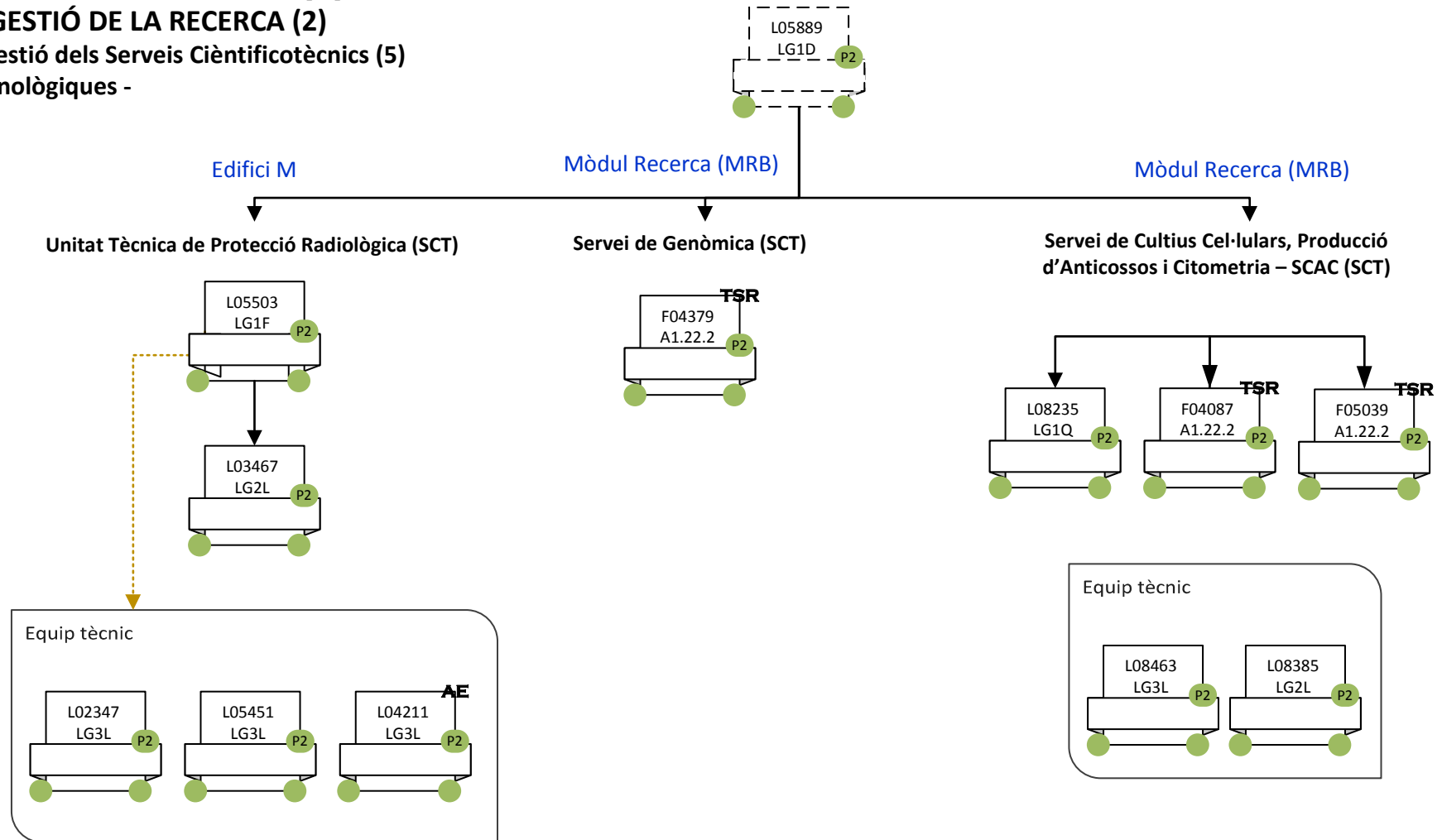

VICEGERÈNCIA DE RECERCA (2)

ÀREA DE GESTIÓ DE LA RECERCA (2)

Unitat de Gestió dels Serveis Cièntificotècnics (6)

-Unitats tecnològiques -

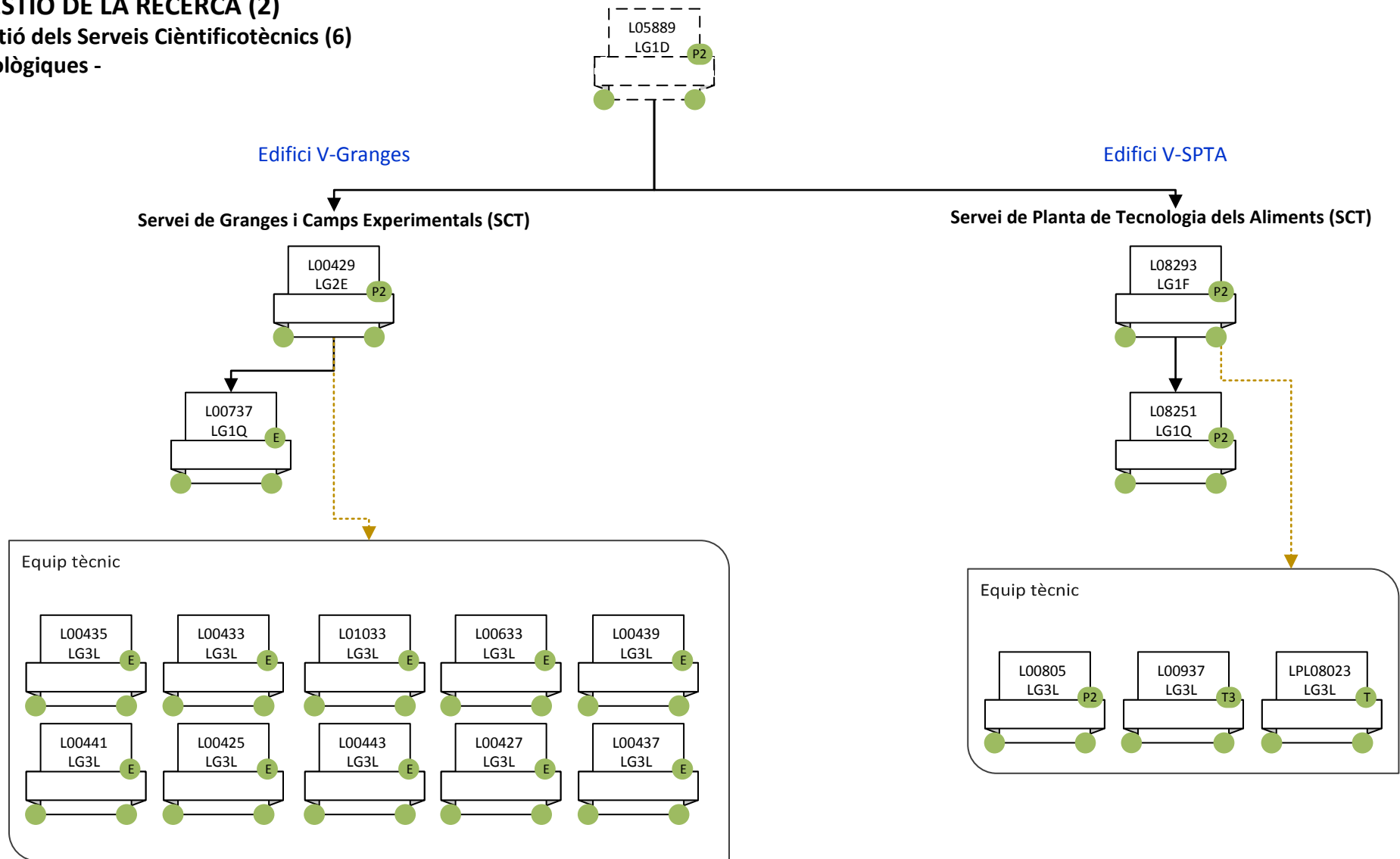

**VICEGERÈNCIA DE RECERCA (3)
OFICINA DE PROJECTES INTERNACIONALS**

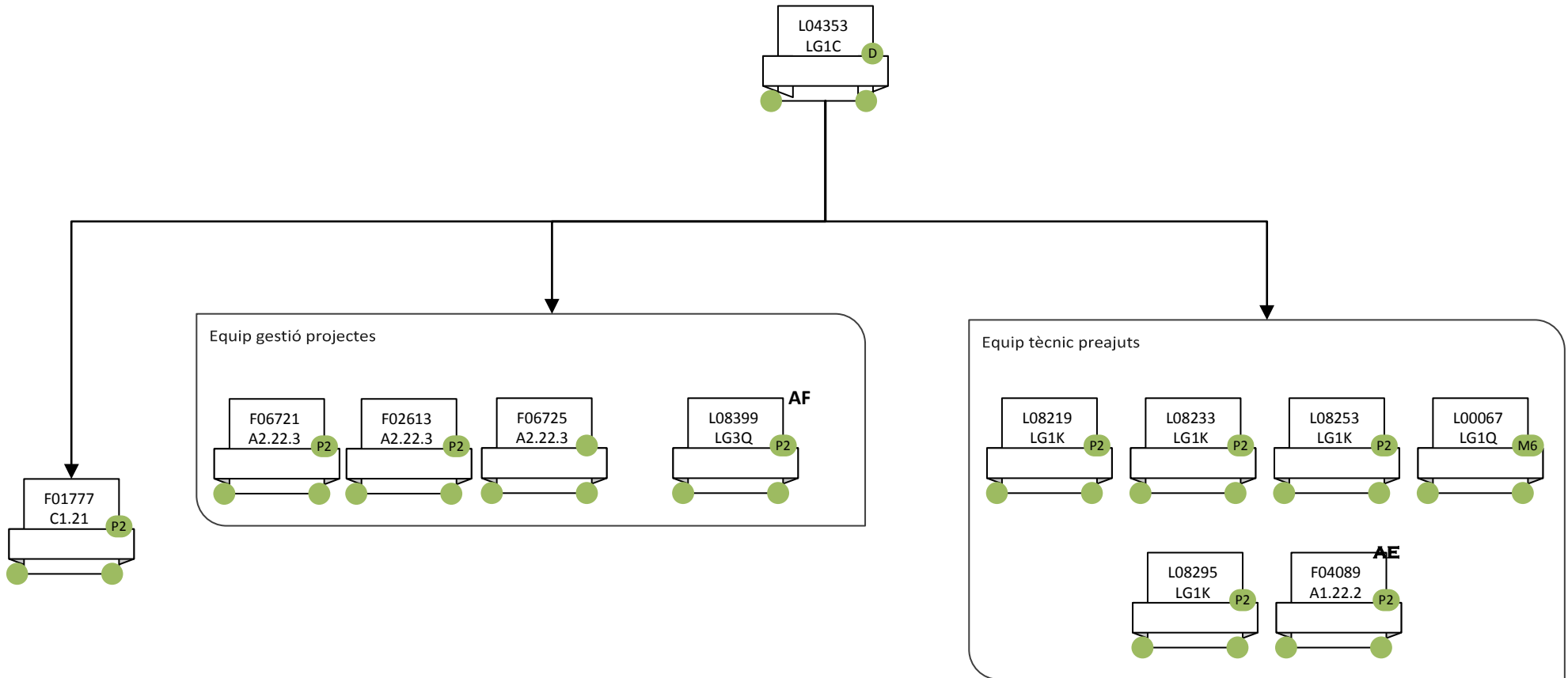

VICEGERÈNCIA DE RECERCA (5)

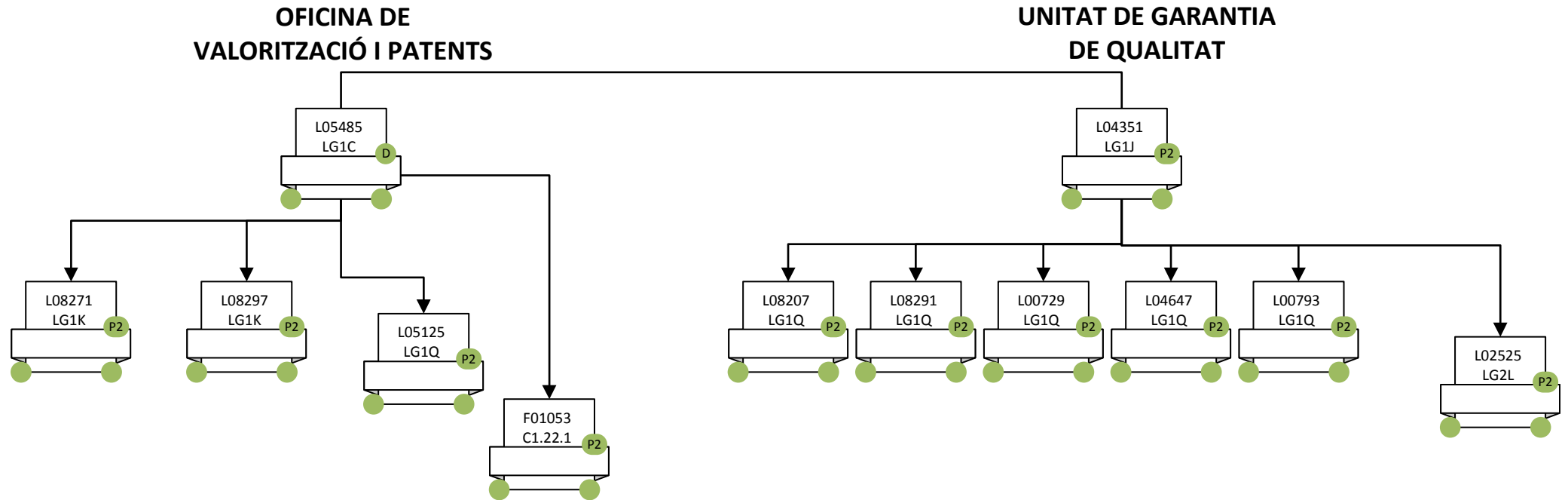

**VICEGERÈNCIA DE RECERCA (6)
SERVEI DE BIBLIOTEQUES**

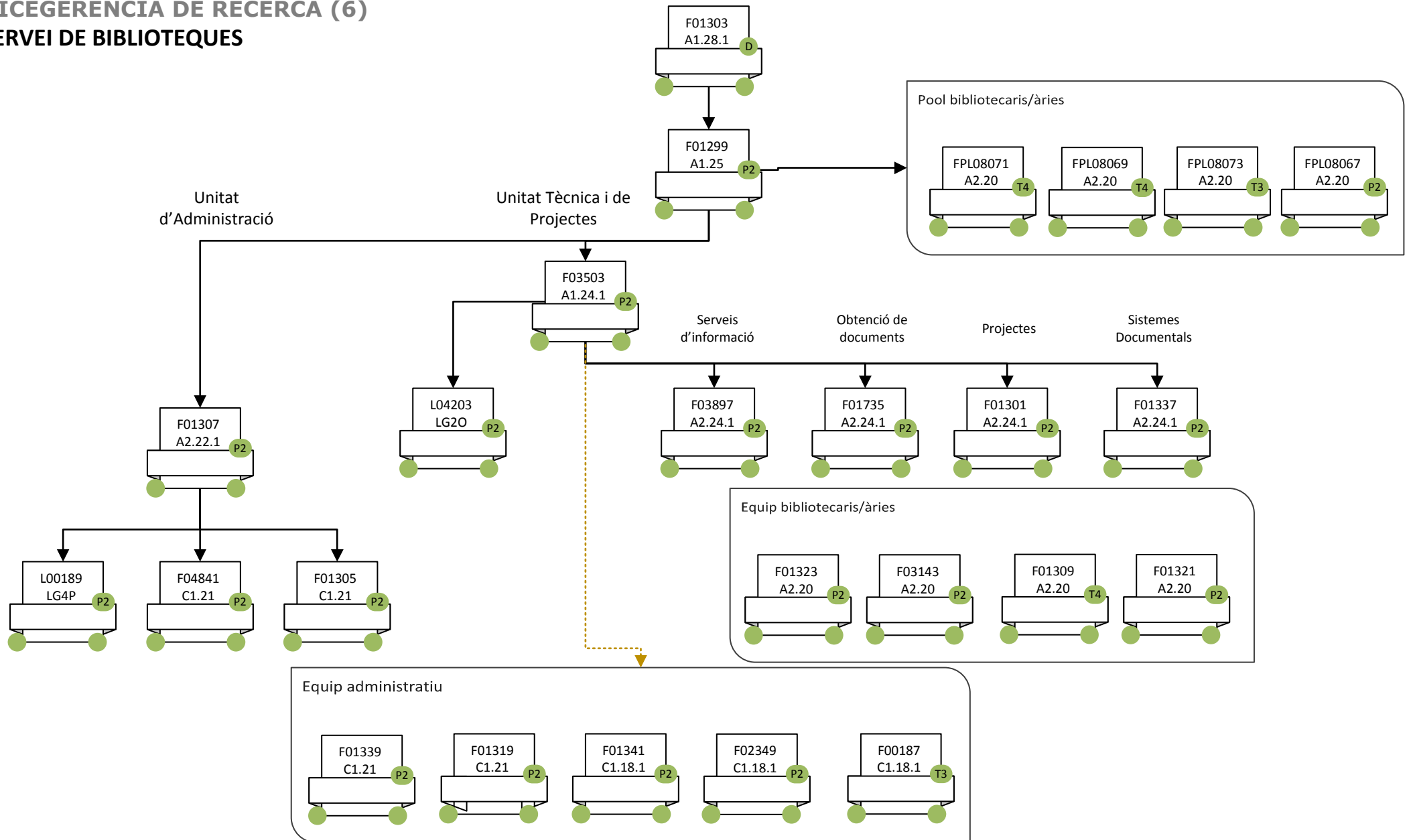

VICEGERÈNCIA DE RECERCA (6)

Responsable Patrimoni Cultural

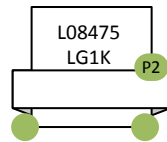

Responsable de projectes estratègics (S)

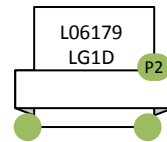

Responsable de desenvolupament estratègic (S)

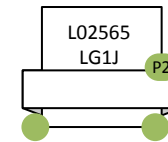

ÀMBIT D'ORGANITZACIÓ (1)
ADMINISTRACIÓ DE SERVEIS I PROJECTES ESPECÍFICS (1)

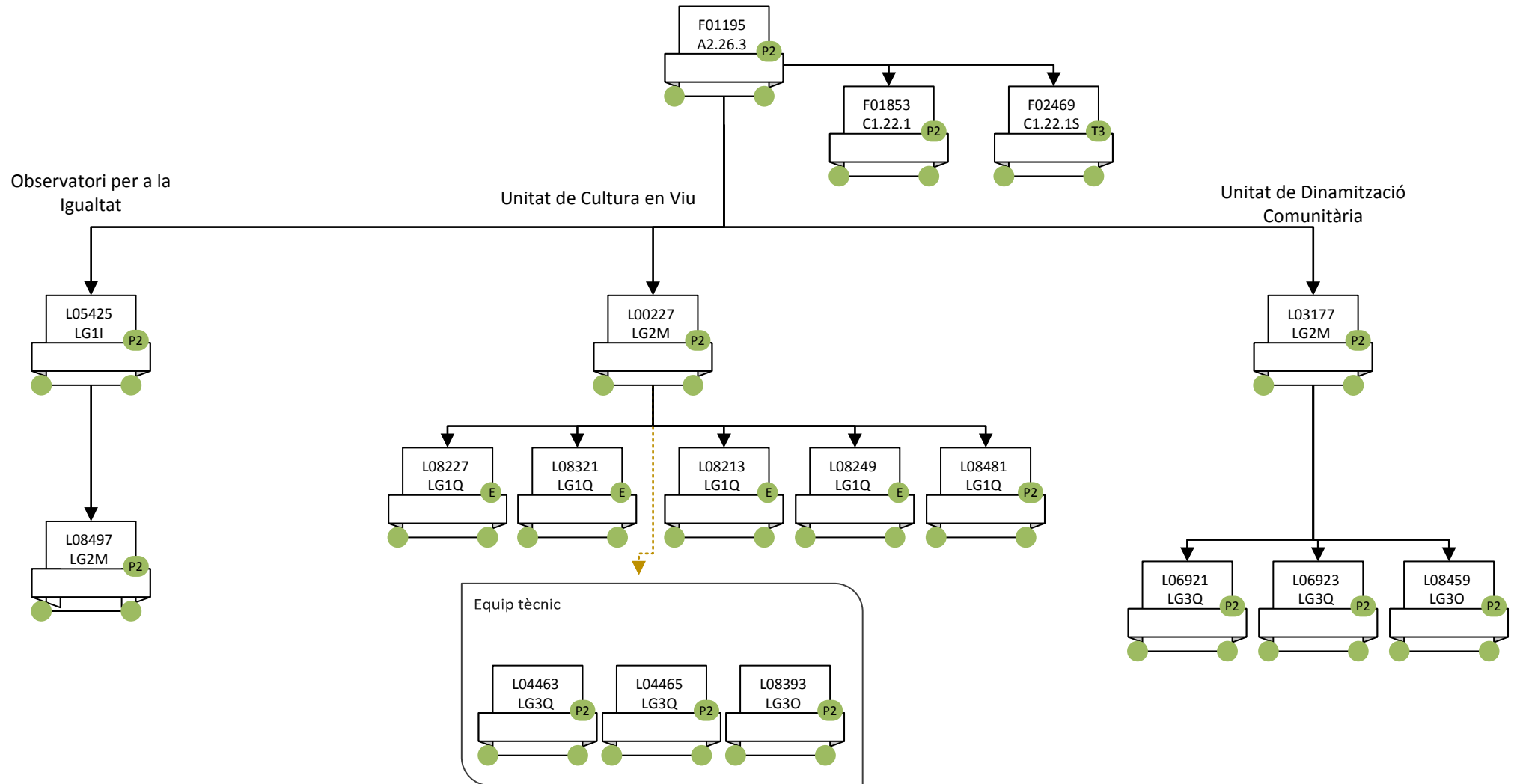

ÀMBIT D'ORGANITZACIÓ (1)
ADMINISTRACIÓ DE SERVEIS I PROJECTES ESPECÍFICS (2)

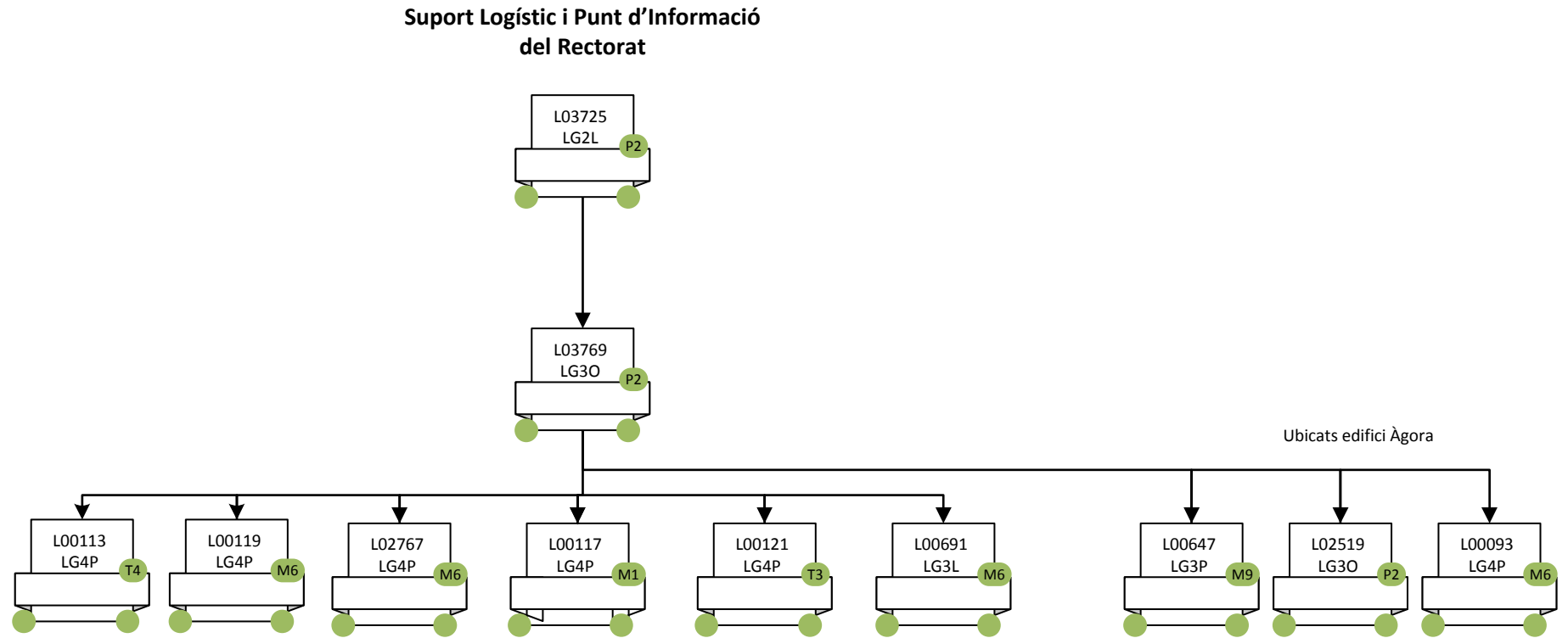

ÀMBIT D'ORGANITZACIÓ (1)
ADMINISTRACIÓ DE SERVEIS I PROJECTES ESPECÍFICS (3)

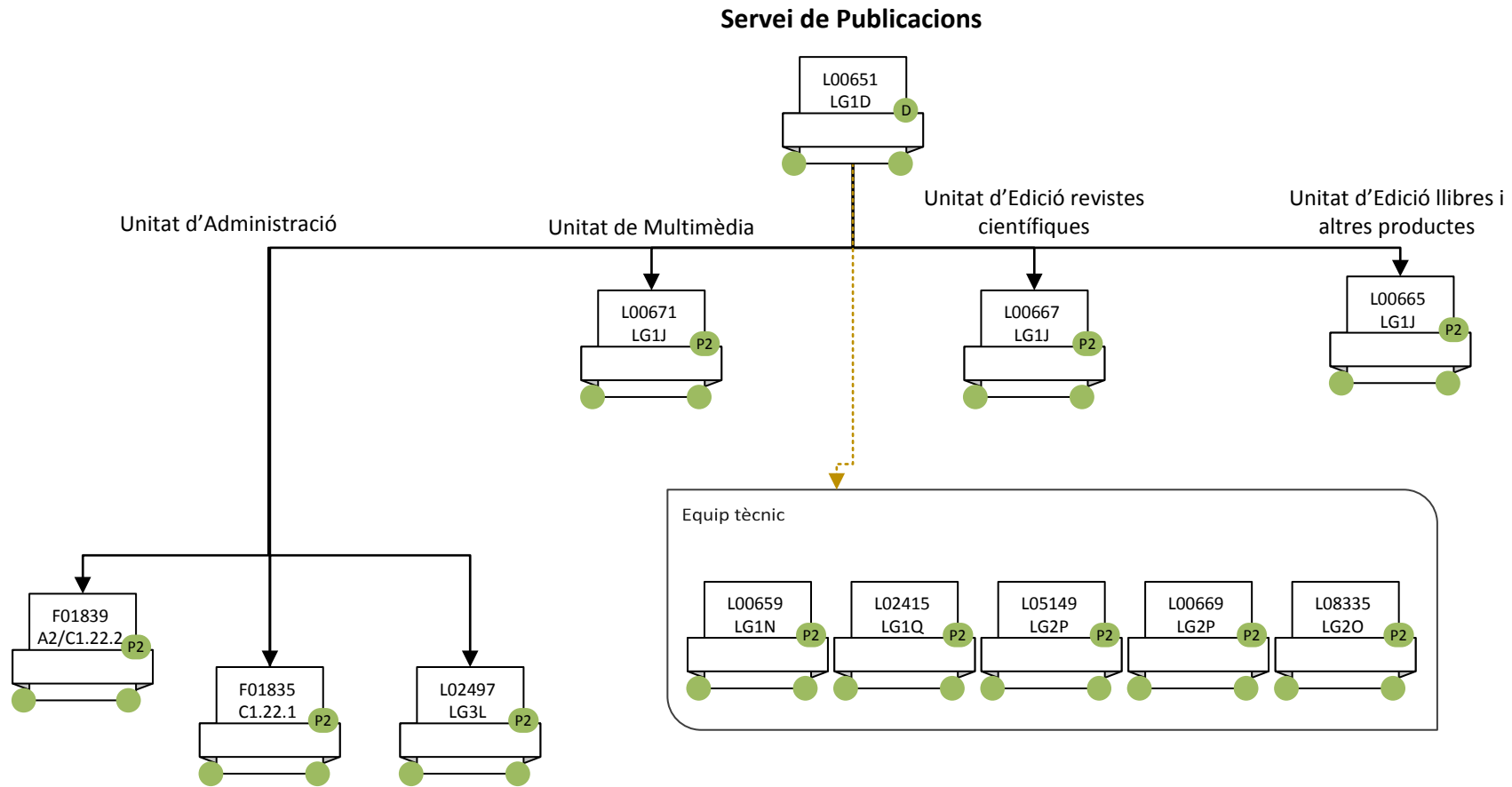

ÀMBIT D'ORGANITZACIÓ (2)
ÀREA DE TRANSFORMACIÓ DIGITAL I ORGANITZACIÓ

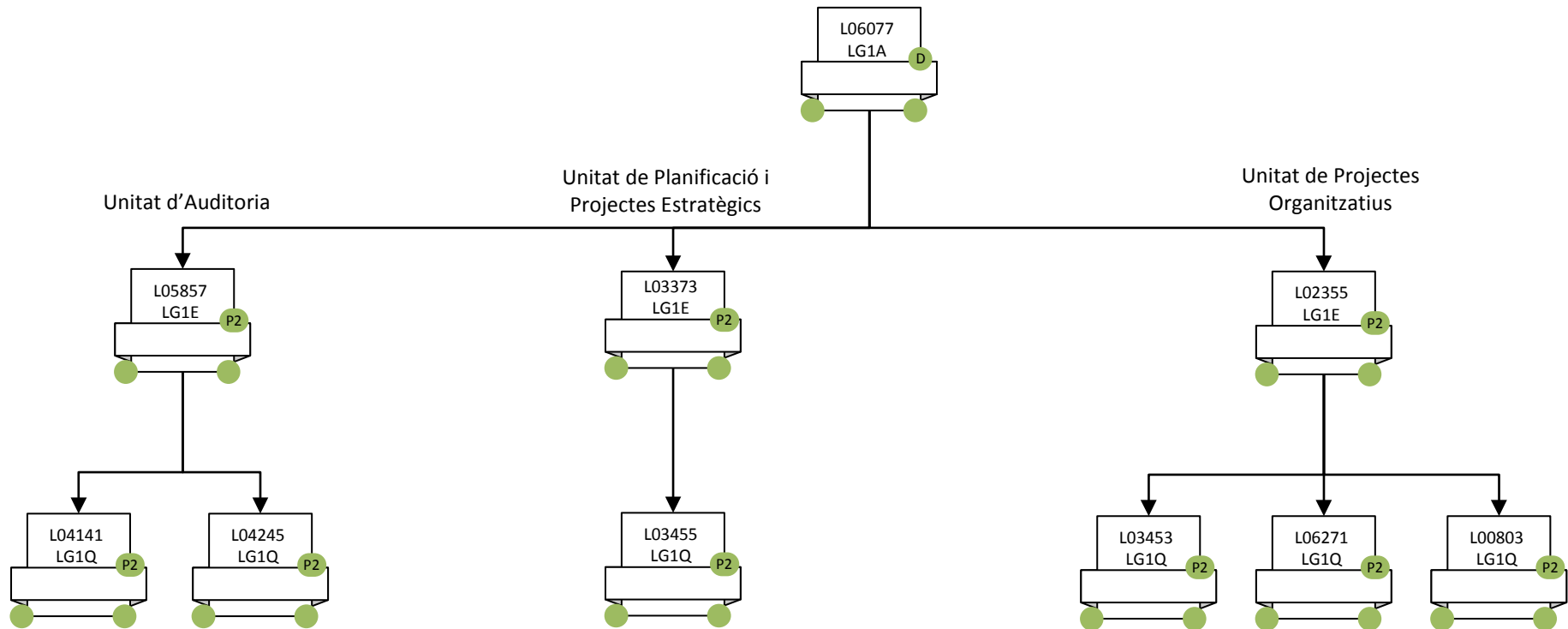

**ÀMBIT D'ORGANITZACIÓ (3)
OFICINA DE COORDINACIÓ INSTITUCIONAL**

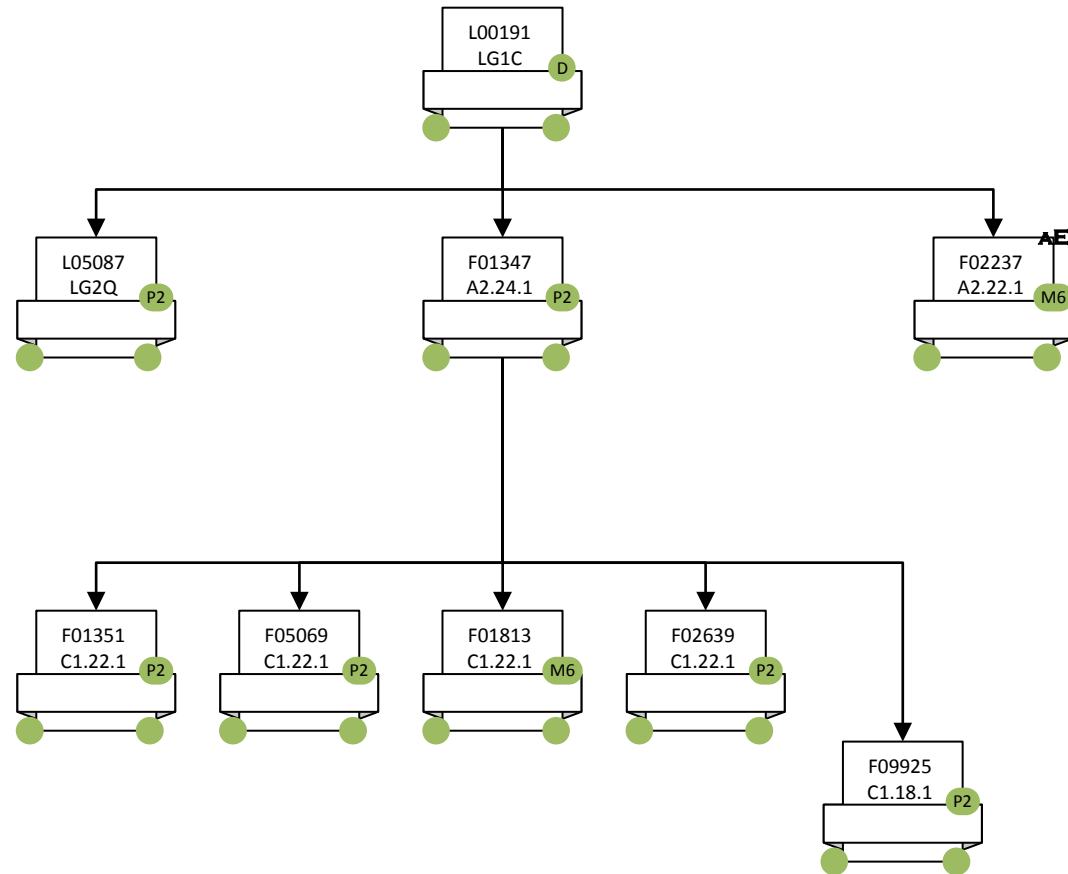

ÀMBIT D'ORGANITZACIÓ (4)
OFICINA DE GESTIÓ DE LA INFORMACIÓ I DE LA DOCUMENTACIÓ

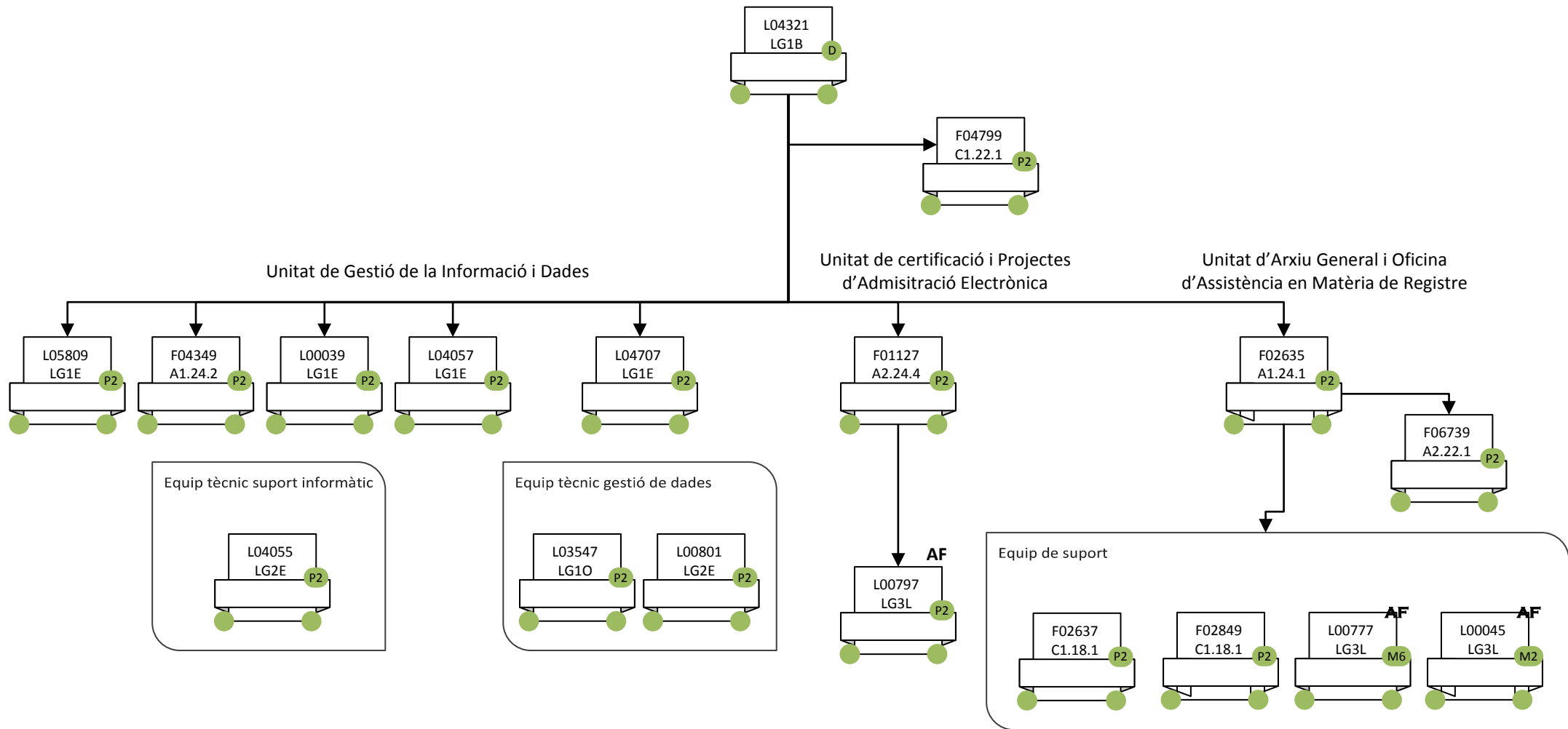

VICEGERÈNCIA DE PERSONES (1)
ÀREA DE GESTIÓ DE PERSONES (1)

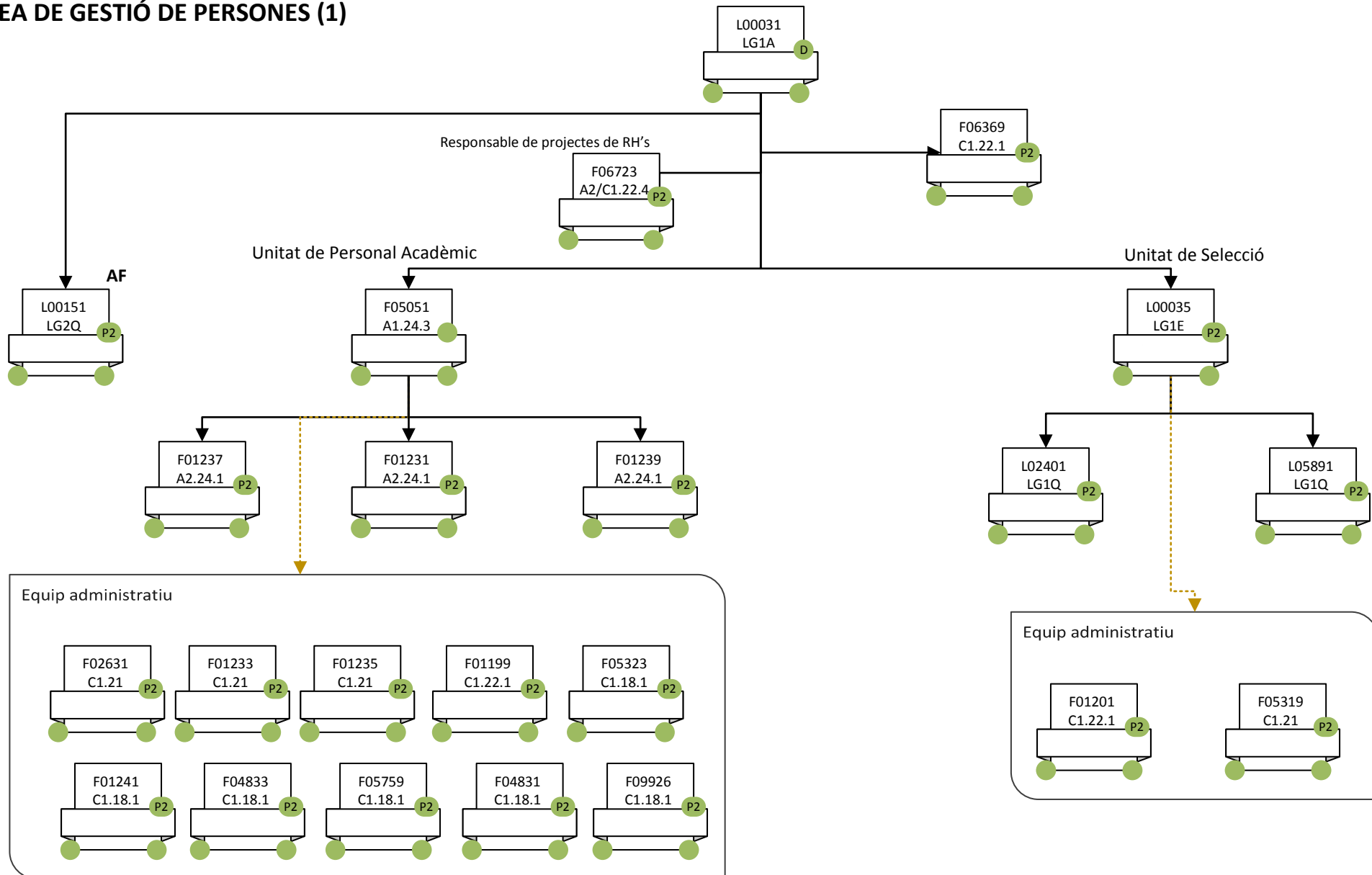

VICEGERÈNCIA DE PERSONES (1)
ÀREA DE GESTIÓ DE PERSONES (2)

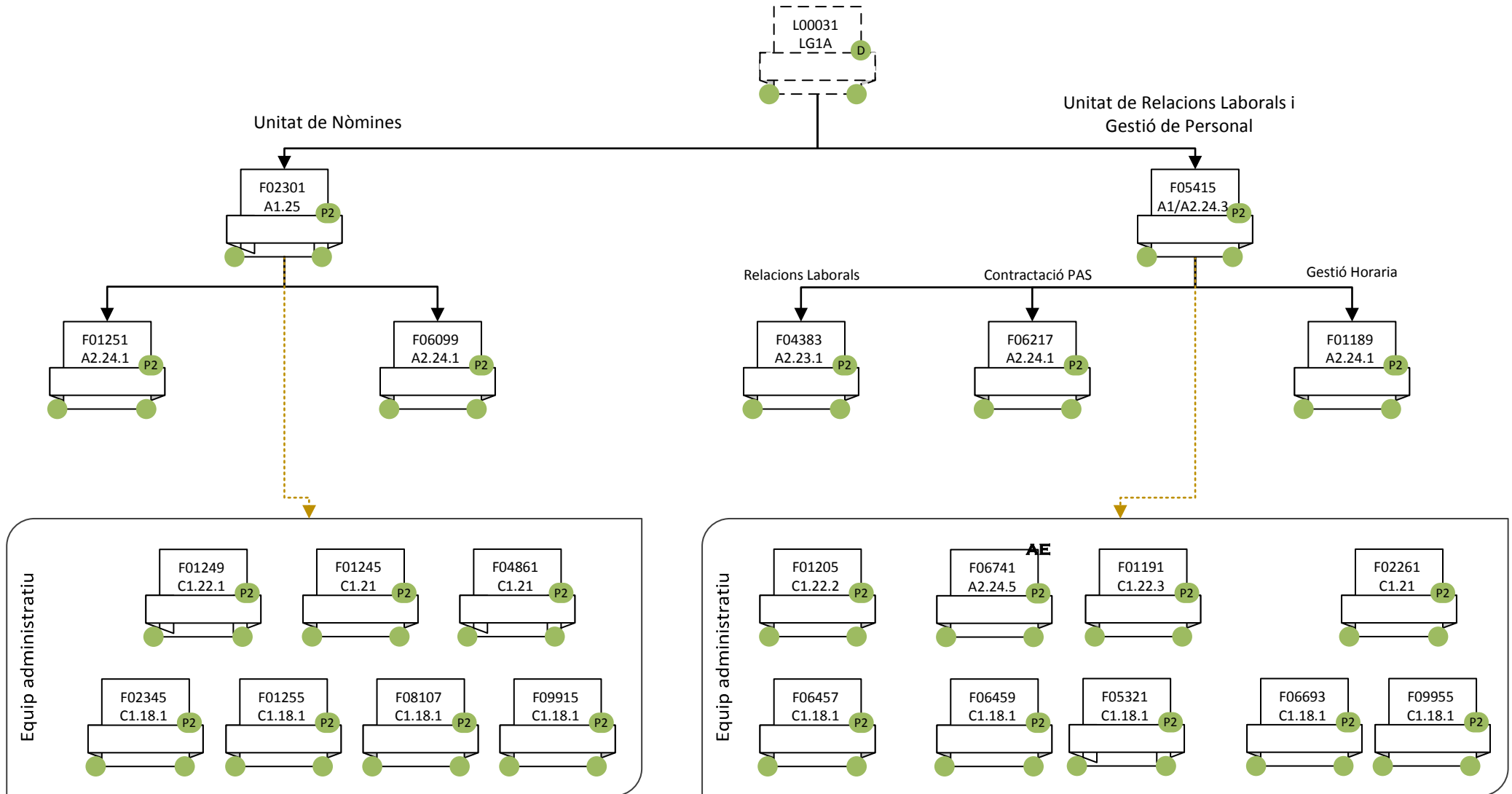

VICEGERÈNCIA DE PERSONES (2)
ÀREA DE DESENVOLUPAMENT DE PERSONES

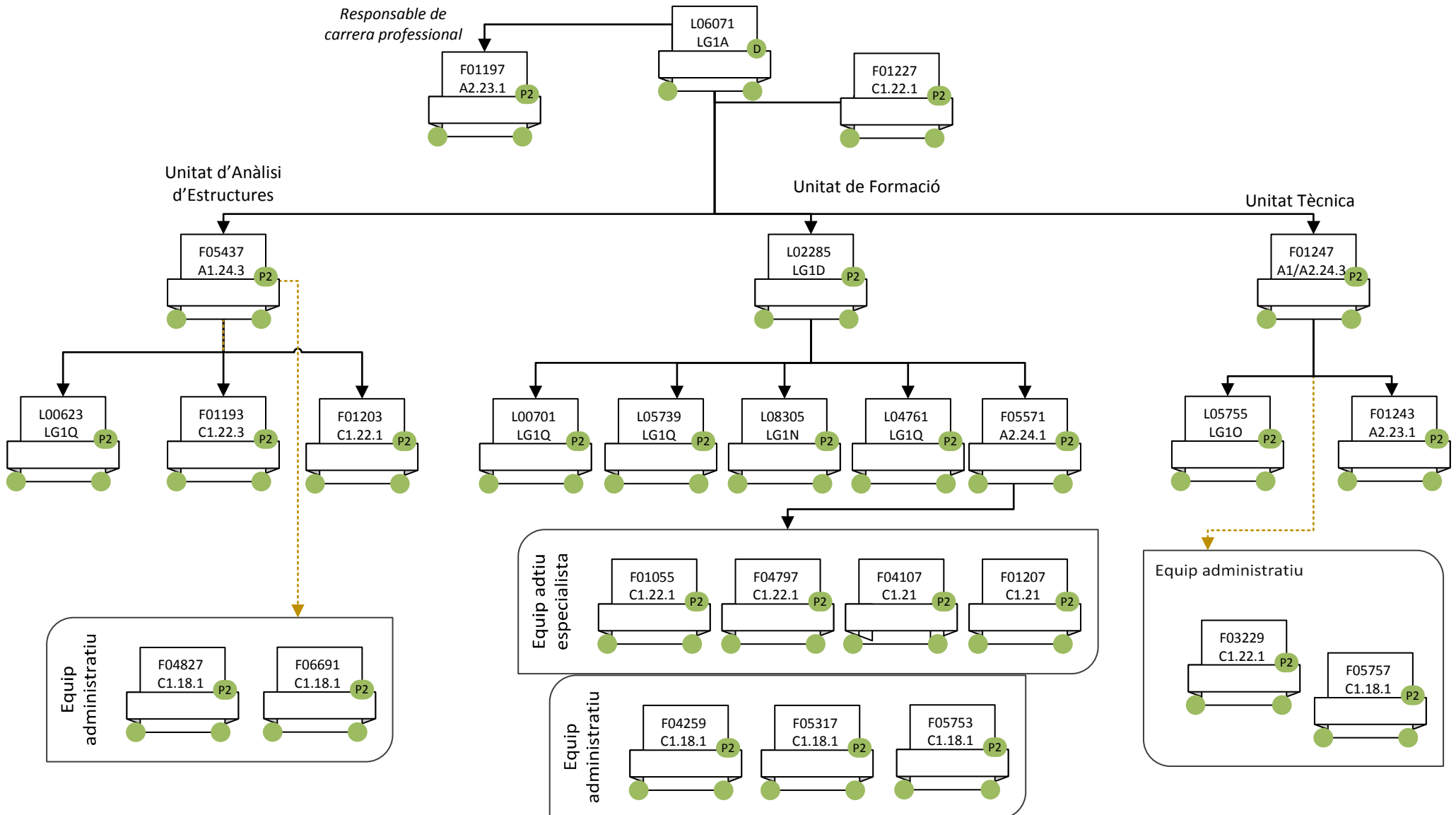

**VICEGERÈNCIA DE PERSONES (3)
ÀREA DE PREVENCIÓ I ASSISTÈNCIA**

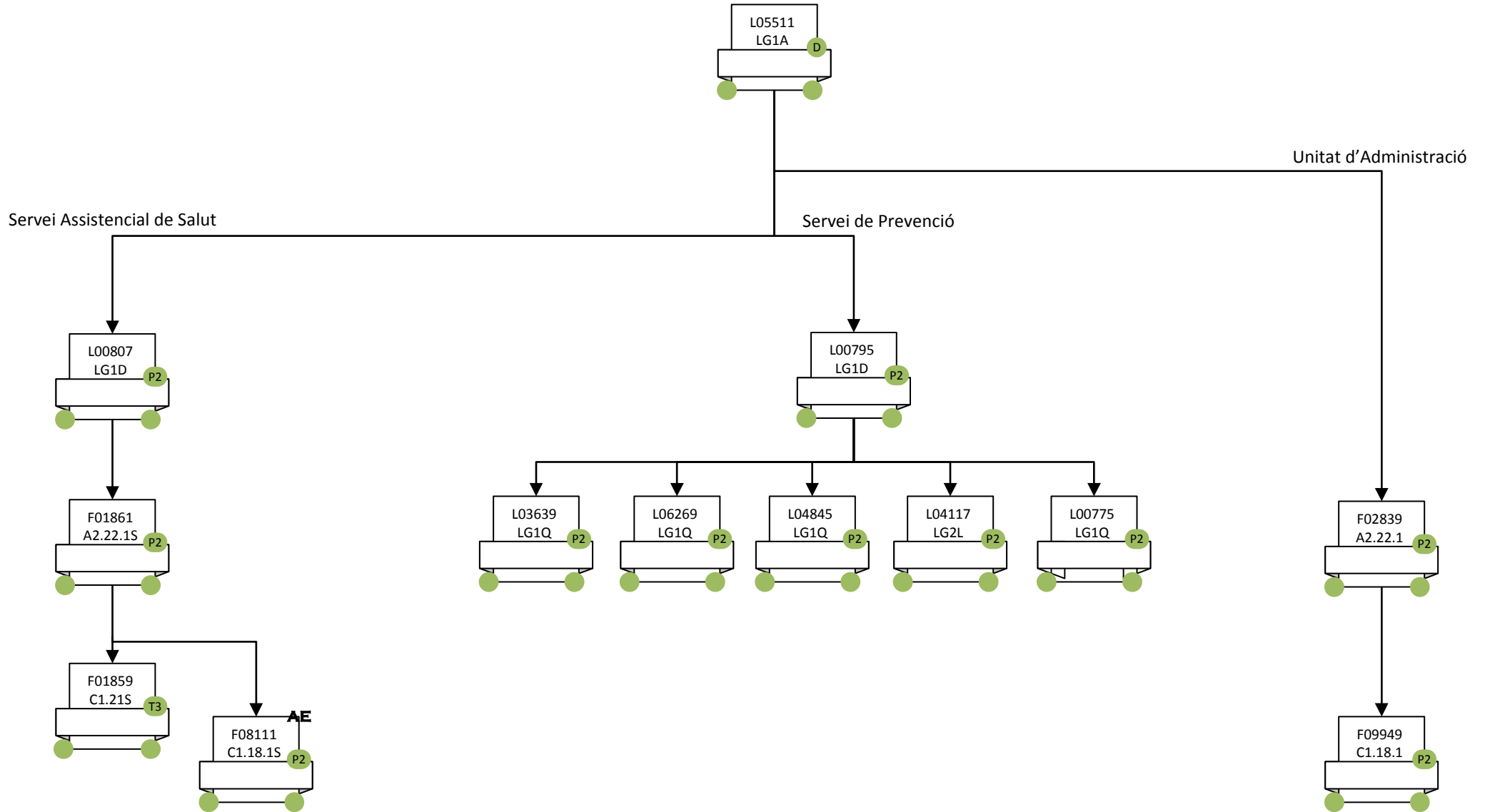

DIRECCIÓ D'ARQUITECTURA I DE LOGÍSTICA (1)

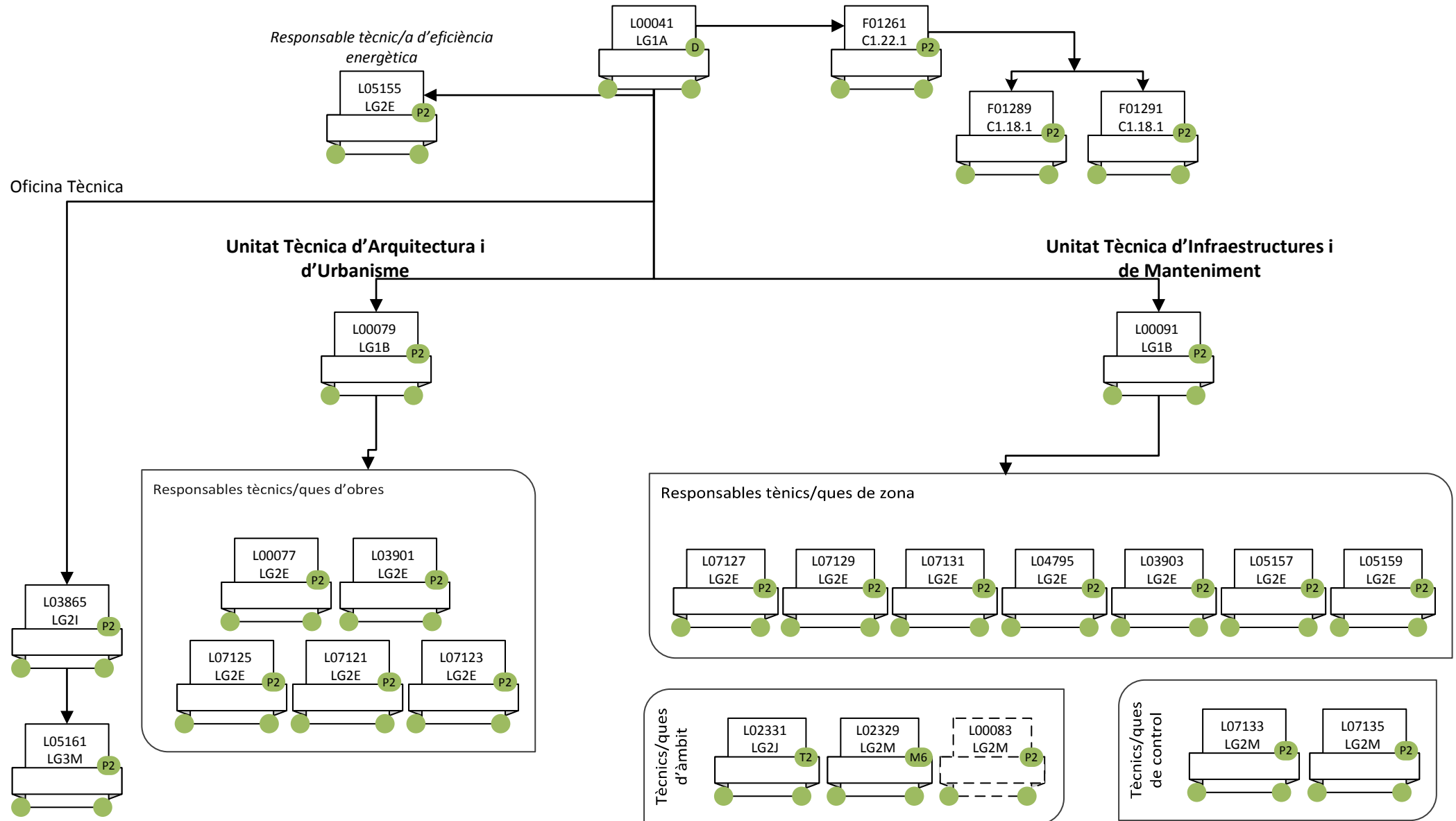

DIRECCIÓ D'ARQUITECTURA I DE LOGÍSTICA (2)
ÀREA DE SERVEIS LOGÍSTICS I D'ADMINISTRACIÓ

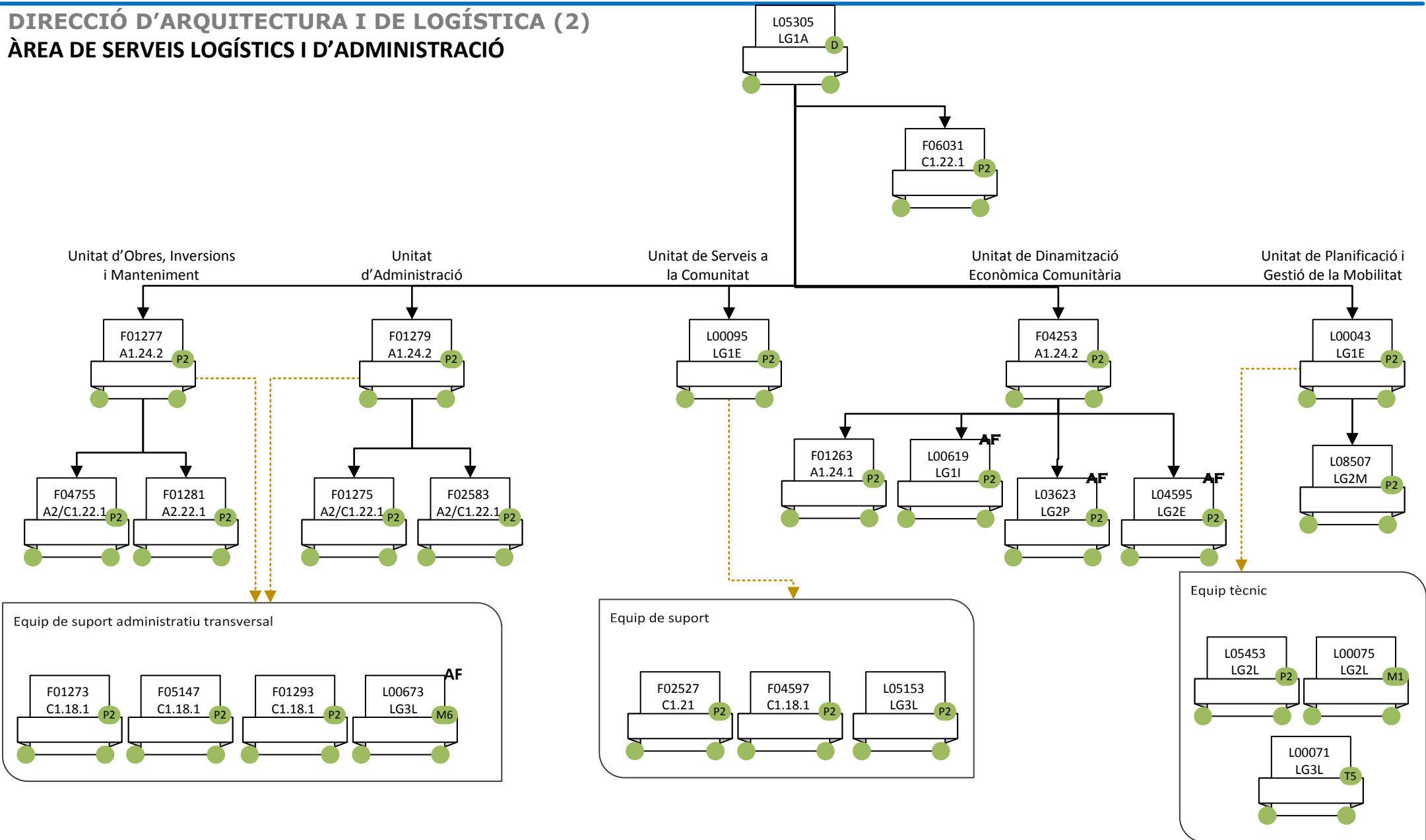

DIRECCIÓ DE TECNOLOGIES DE LA INFORMACIÓ I DE LA COMUNICACIÓ (1)
ÀREA DE PLANIFICACIÓ DE SISTEMES D'INFORMACIÓ

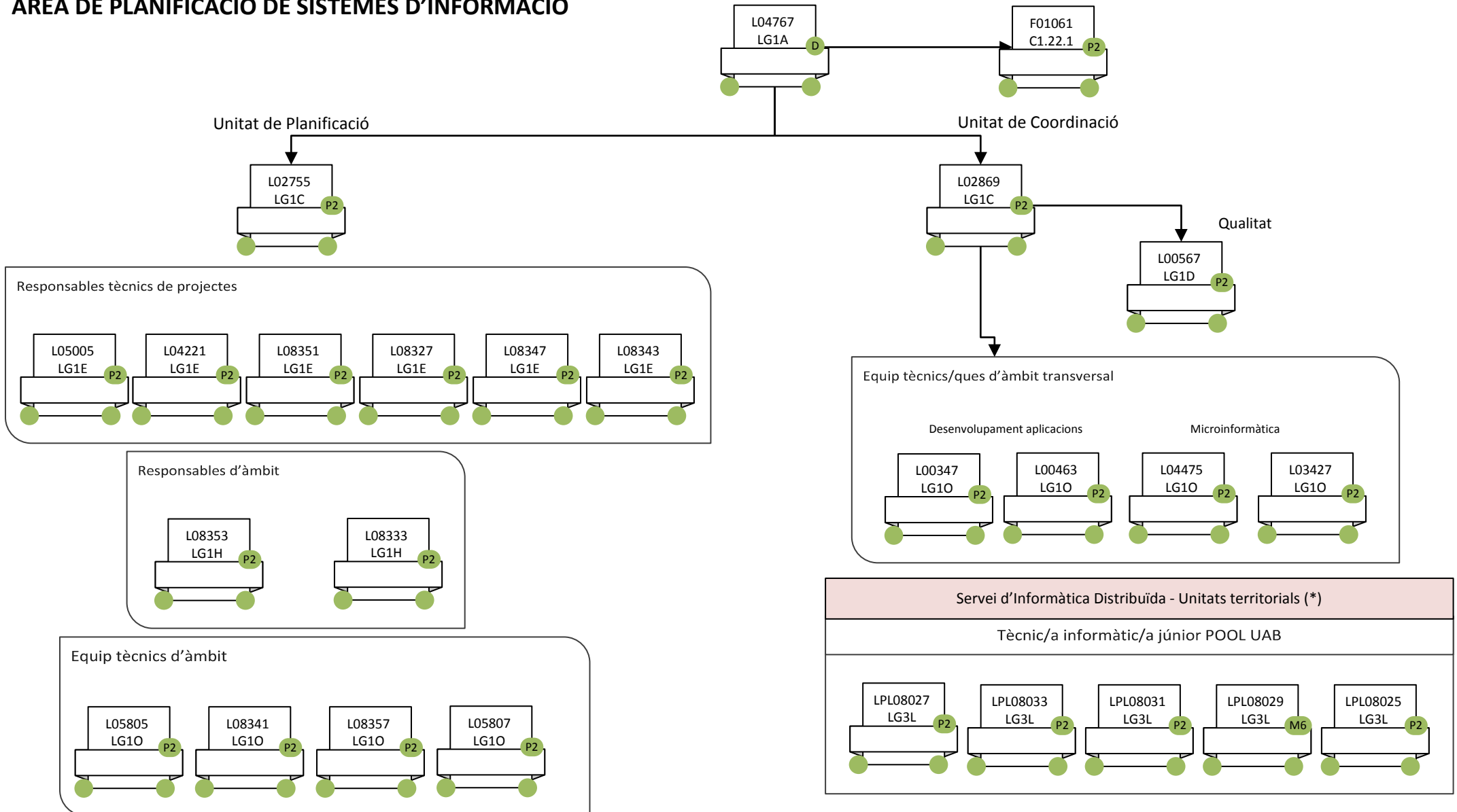

DIRECCIÓ DE TECNOLOGIES DE LA INFORMACIÓ I DE LA COMUNICACIÓ (1)

ÀREA DE PLANIFICACIÓ DE SISTEMES D'INFORMACIÓ

SERVEI D'INFORMÀTICA DISTRIBUÏDA – Unitats Territorials (1)

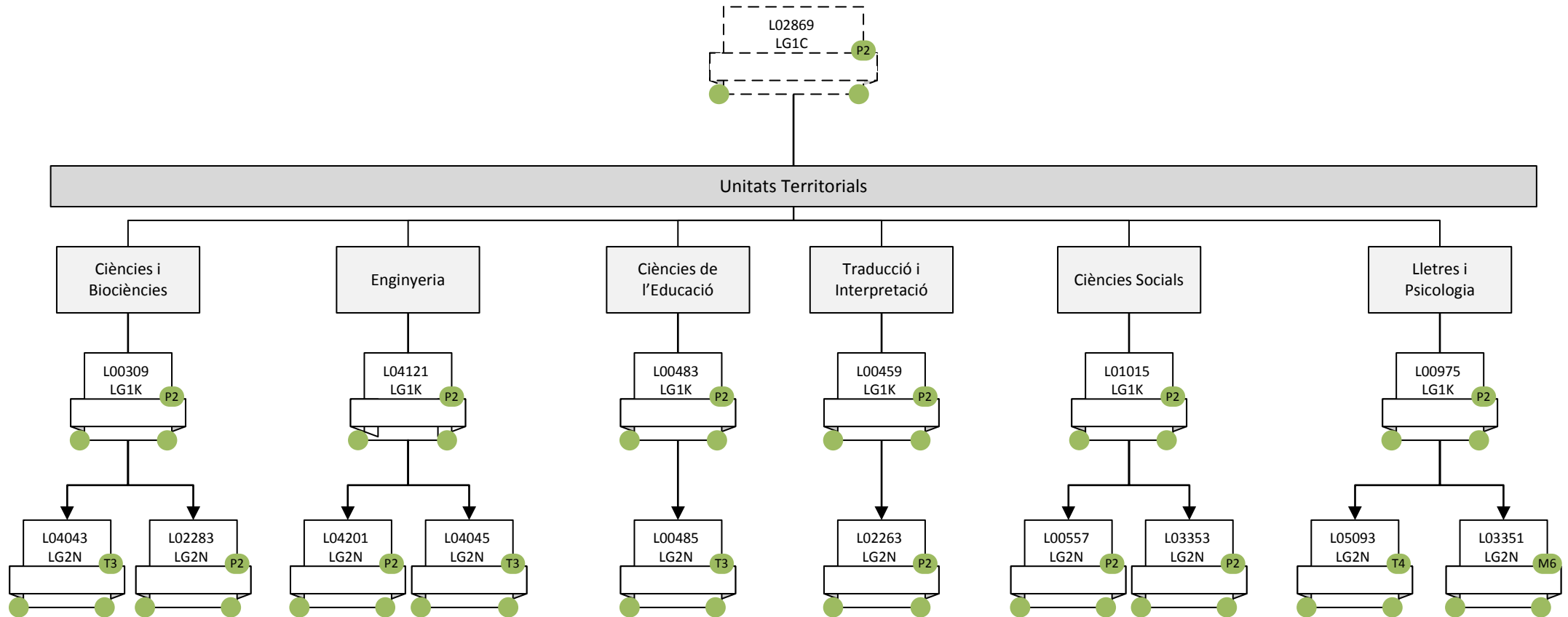

DIRECCIÓ DE TECNOLOGIES DE LA INFORMACIÓ I DE LA COMUNICACIÓ (1)
ÀREA DE PLANIFICACIÓ DE SISTEMES D'INFORMACIÓ
SERVEI D'INFORMÀTICA DISTRIBUÏDA – Unitats Territorials (2)

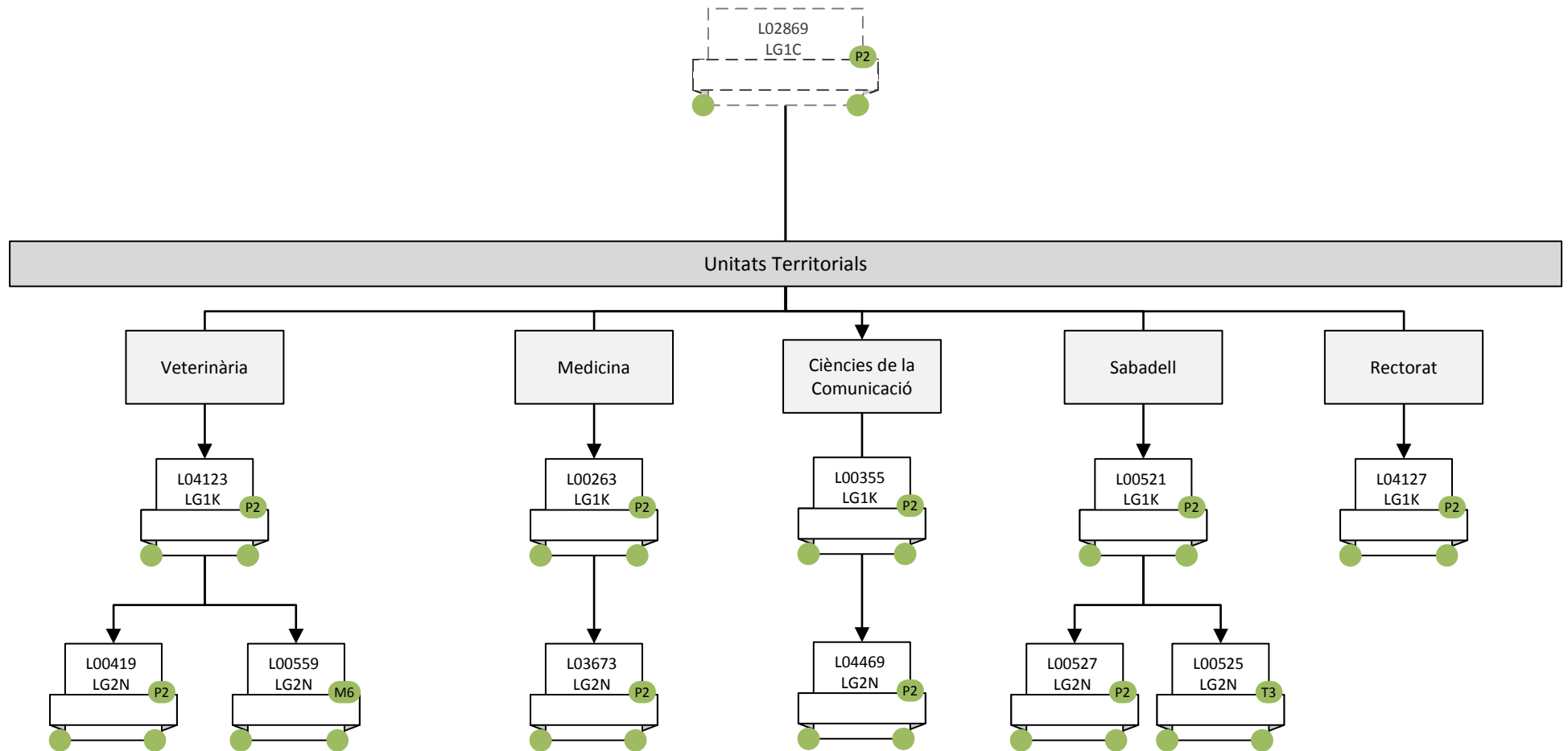

DIRECCIÓ DE TECNOLOGIES DE LA INFORMACIÓ I DE LA COMUNICACIÓ (1)

ÀREA DE PLANIFICACIÓ DE SISTEMES D'INFORMACIÓ

SERVEI D'INFORMÀTICA DISTRIBUÏDA – Unitats Territorials (3)

Tècnic/a informàtic/a júnior

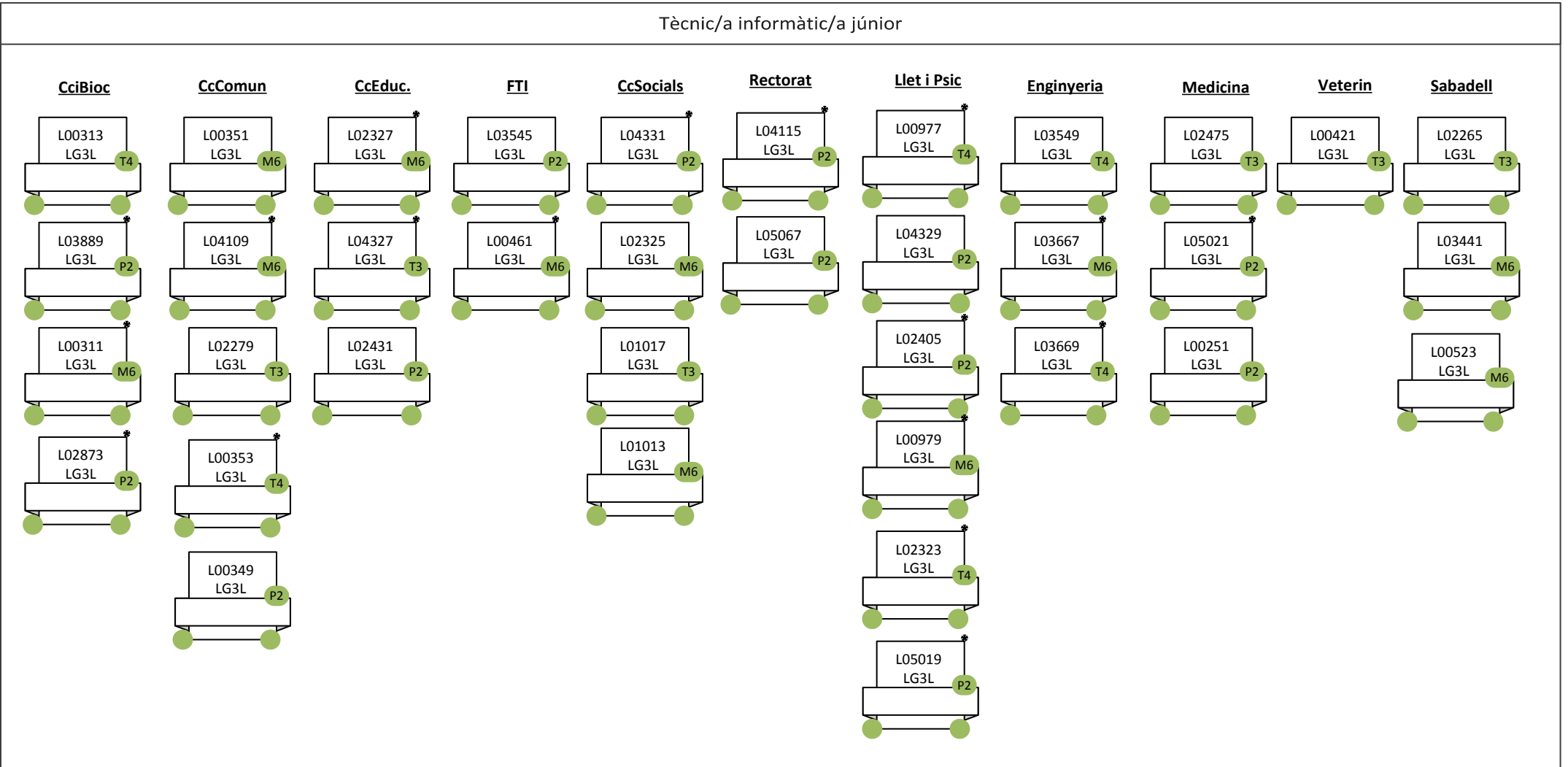

DIRECCIÓ DE TECNOLOGIES DE LA INFORMACIÓ I DE LA COMUNICACIÓ (2)
SERVEI D'INFORMÀTICA

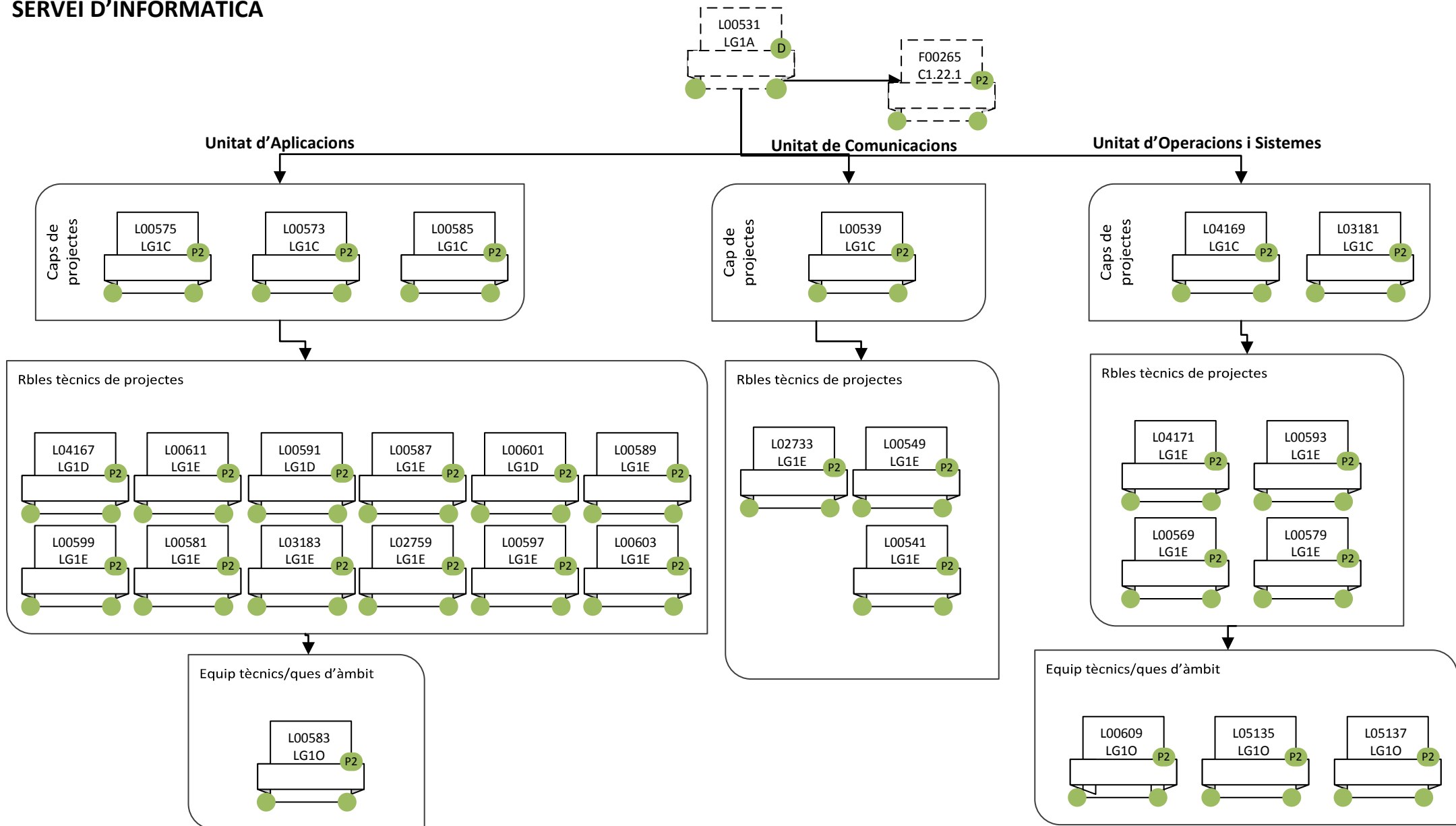

DIRECCIÓ DE TECNOLOGIES DE LA INFORMACIÓ I DE LA COMUNICACIÓ (3)
UNITAT D'ADMINISTRACIÓ DE L'EDIFICI D

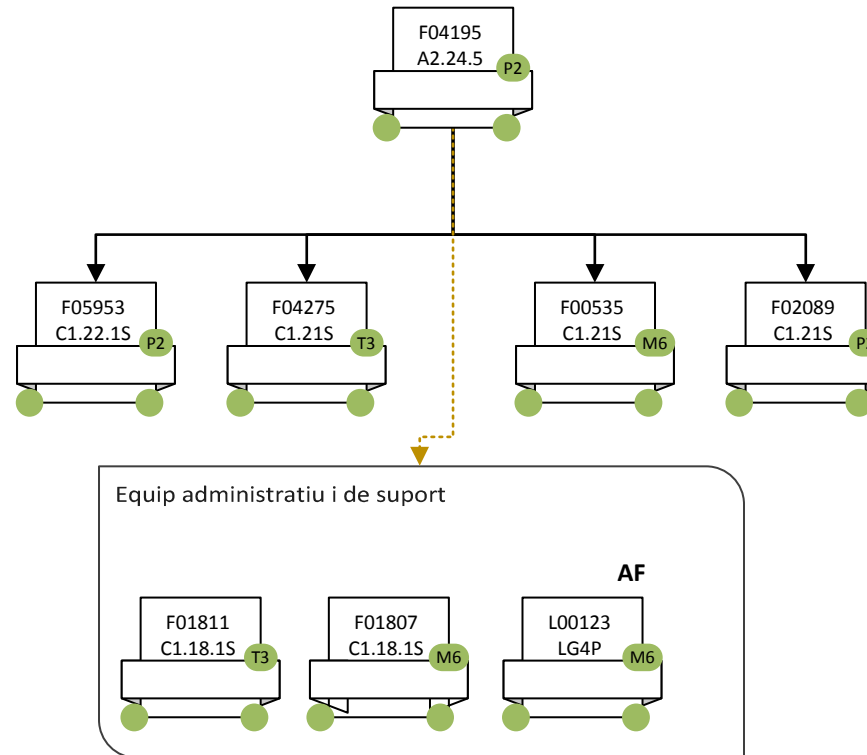

CONSELL SOCIAL

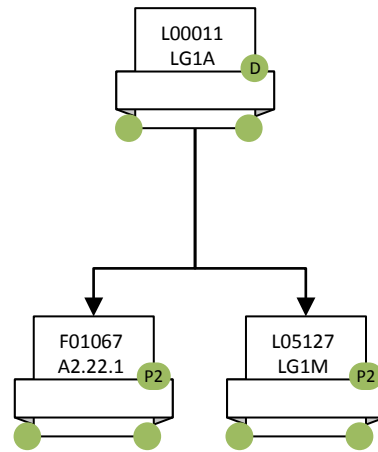

DEPARTAMENTS INTERFACULTATIUS (1)
Departament de Bioquímica i de Biologia Molecular

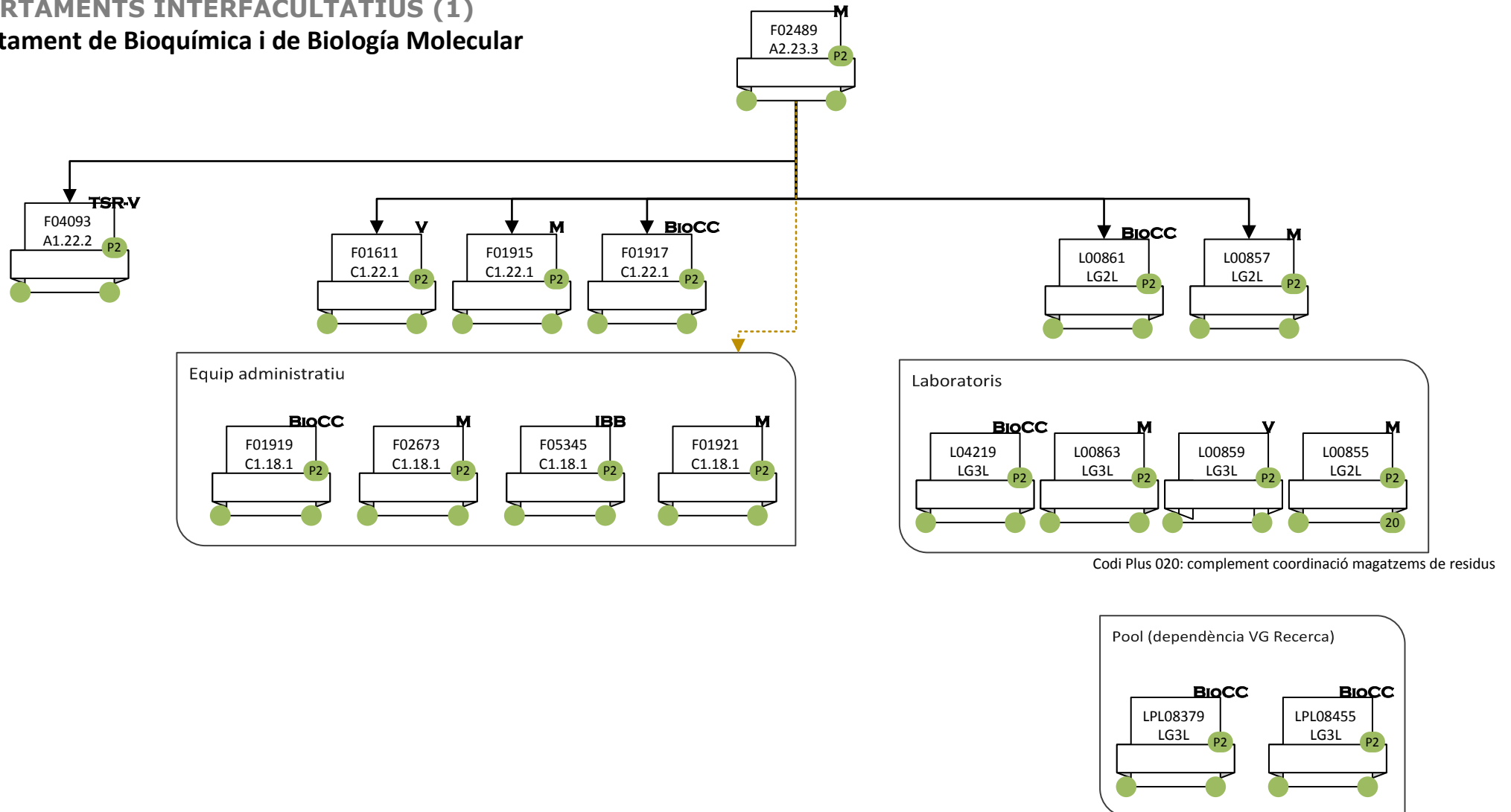

DEPARTAMENTS INTERFACULTATIUS (2)

Departament de Biologia Cel·lular, de Fisiologia i d'Immunologia

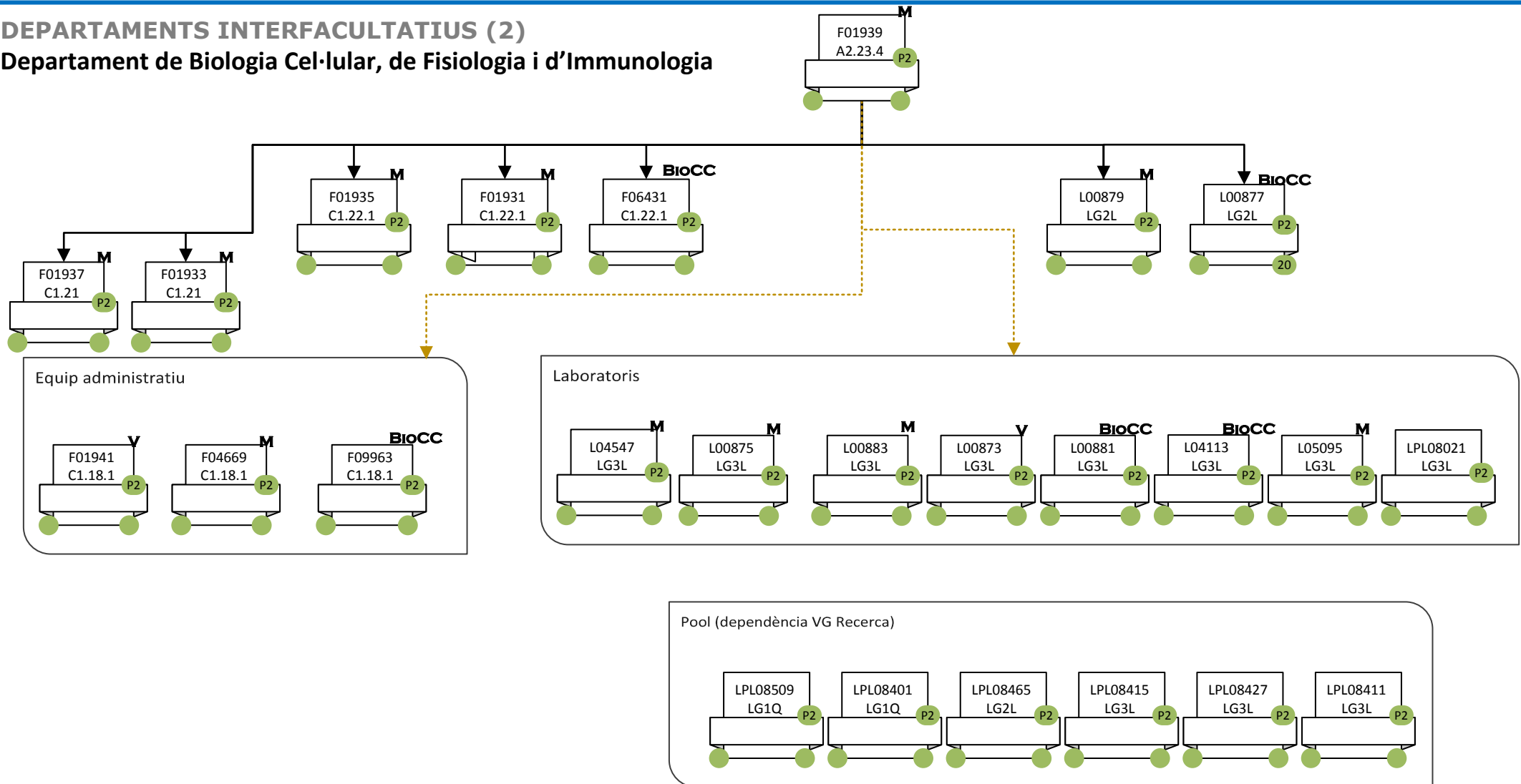

Codi Plus 020: complement coordinació magatzems de residus

La dependència orgànica de cada PAS és de l'administració de centre on presta servei i la ubicació és a la facultat on està adscrita cada àrea de coneixement del departament
La dependència funcional del gestor departamental, o si escau del administratiu de nivell, vindrà donada pel centre orgànic del director de departament

UBICACIÓ: **BioCC** Biociències, **M** Medicina, **V** Veterinària

DEPARTAMENTS INTERFACULTATIUS (3)

Departament de Biologia Animal, Biologia Vegetal i d'Ecologia

- Ubicació: Facultat de Biociències

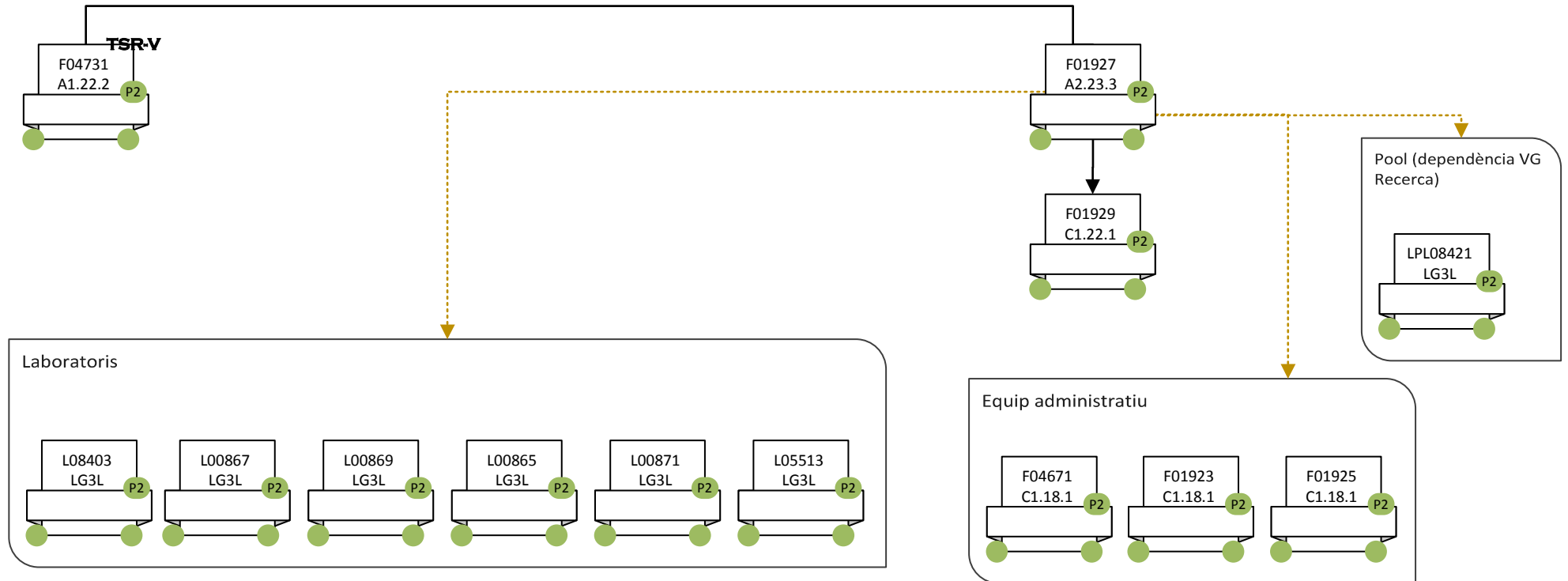

DEPARTAMENTS INTERFACULTATIUS (4)

Departament de Farmacologia, de Terapèutica i de Toxicologia

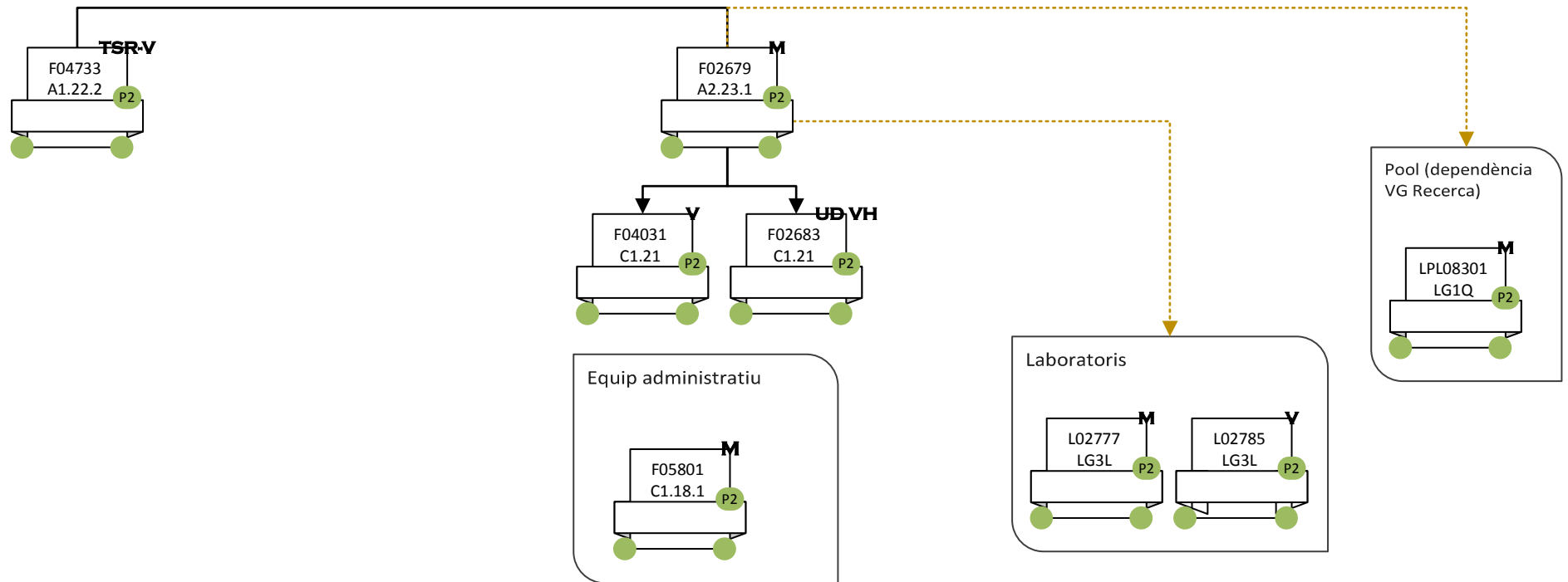

La dependència orgànica de cada PAS és de l'administració de centre on presta servei i la ubicació és a la facultat on està adscrita cada àrea de coneixement del departament
La dependència funcional del gestor departamental, o si escau del administratiu de nivell, vindrà donada pel centre orgànic del director de departament

UBICACIÓ: **M** Medicina; **UD VH** Medicina UD Vall d'Hebron, **V** Veterinària

DEPARTAMENTS INTERFACULTATIUS (5)

Departament de Ciència Política i Dret Públic

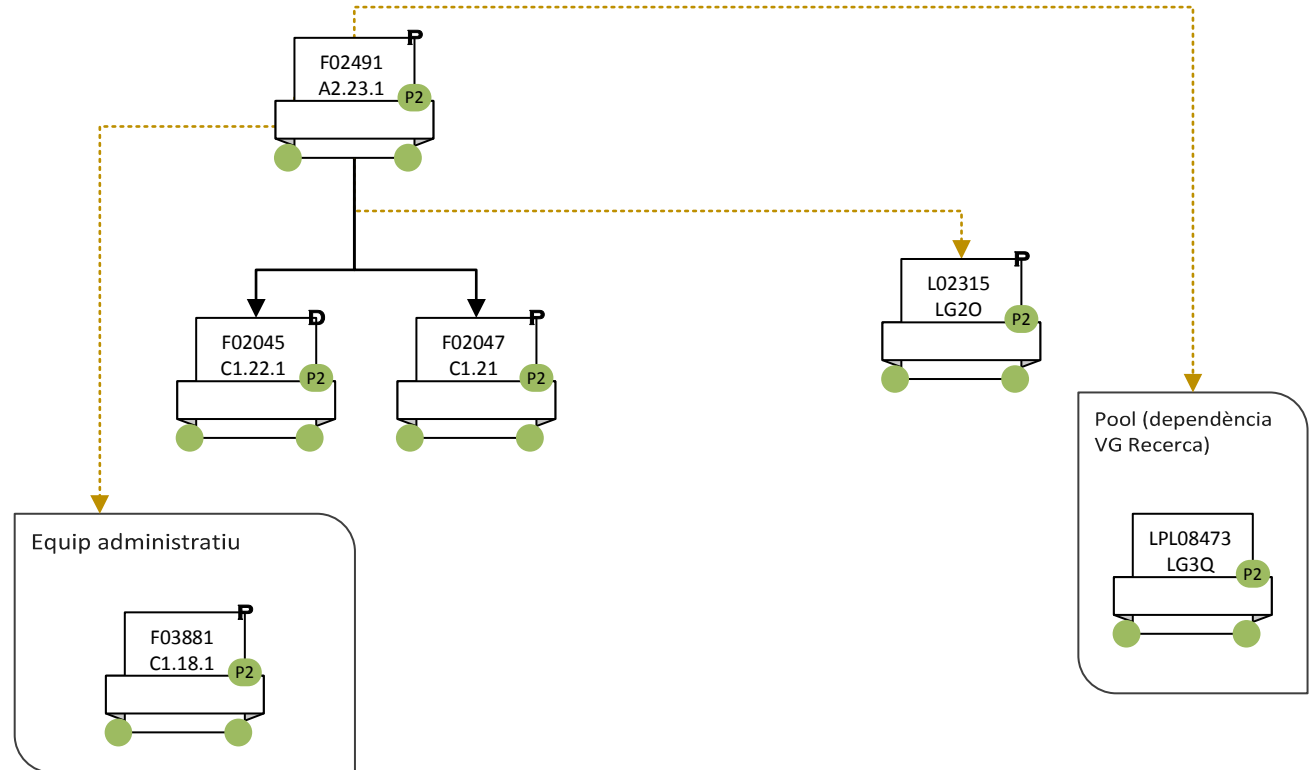

La dependència orgànica de cada PAS és de l'administració de centre on presta servei i la ubicació és a la facultat on està adscrita cada àrea de coneixement del departament
La dependència funcional del gestor departamental, o si escau del administratiu de nivell, vindrà donada pel centre orgànic del director de departament

UBICACIÓ: **D** Dret, **P** CC Polítiques i Soc

ADMINISTRACIÓ DE CIÈNCIES I DE BIOCIÈNCIES
ADMINISTRACIÓ DE CENTRE

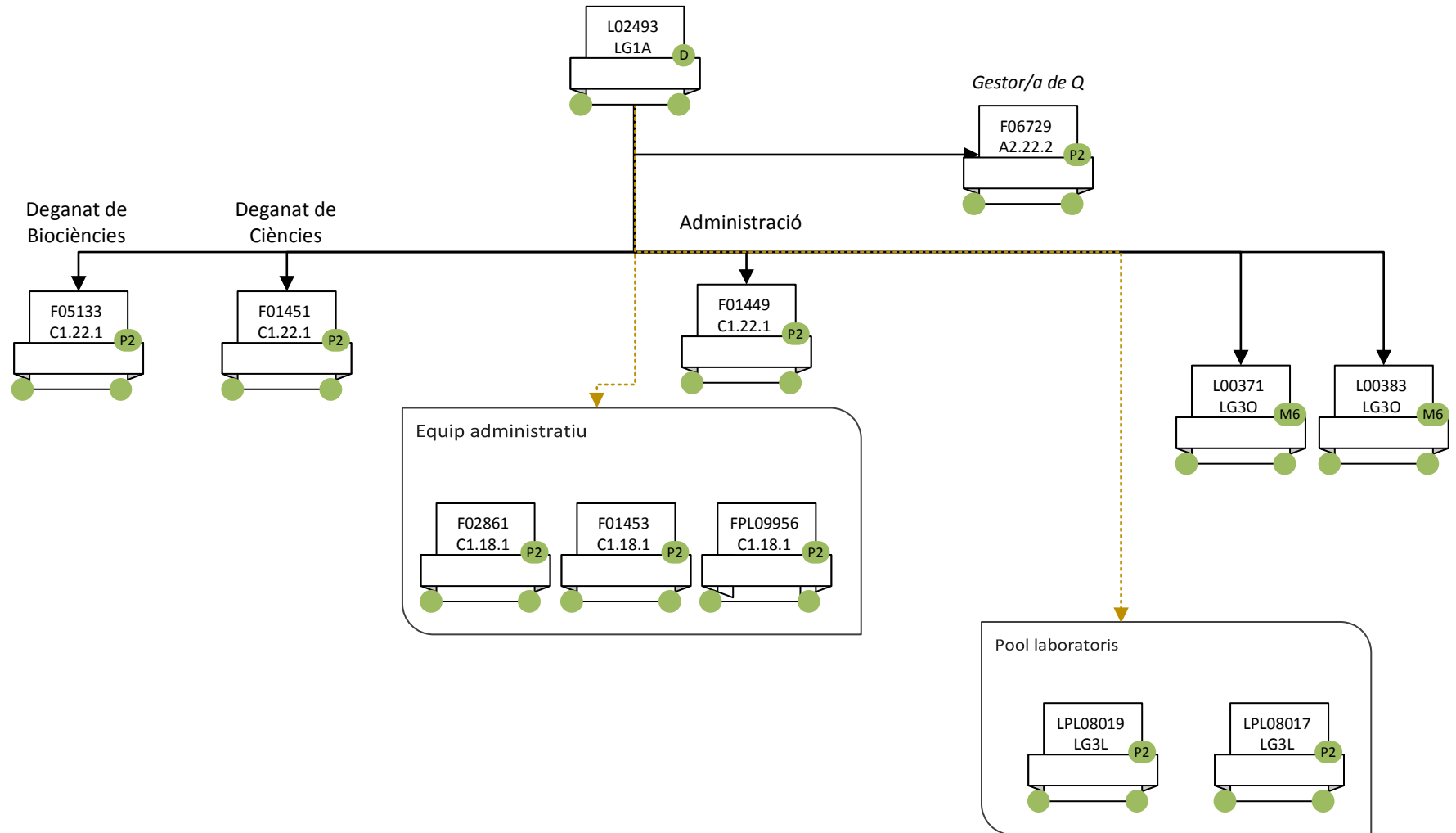

**ADMINISTRACIÓ DE CIÈNCIES I DE BIOCIÈNCIES
GESTIÓ ECONÒMICA**

GESTIÓ ECONÒMICA DE CIÈNCIES

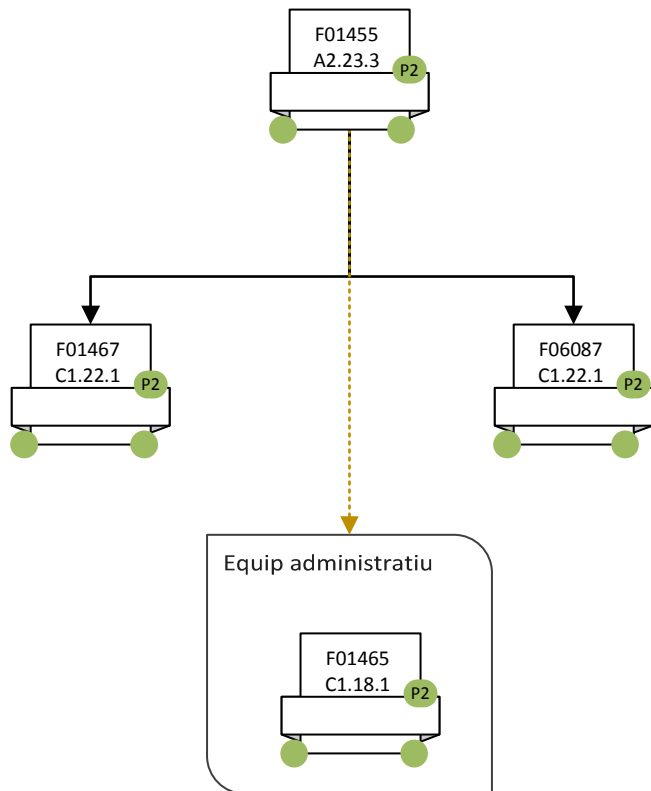

GESTIÓ ECONÒMICA DE BIOCIÈNCIES

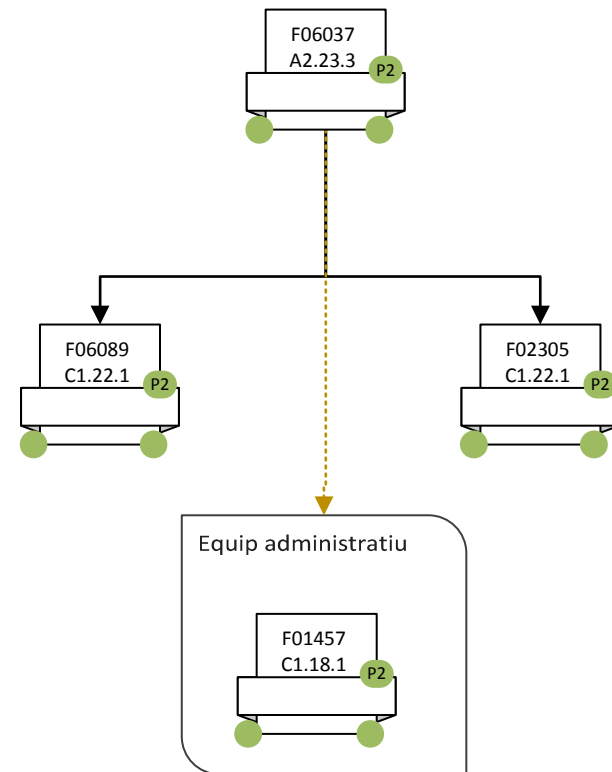

**ADMINISTRACIÓ DE CIÈNCIES I DE BIOCÈNCIES
GESTIÓ ACADÈMICA DE CIÈNCIES**

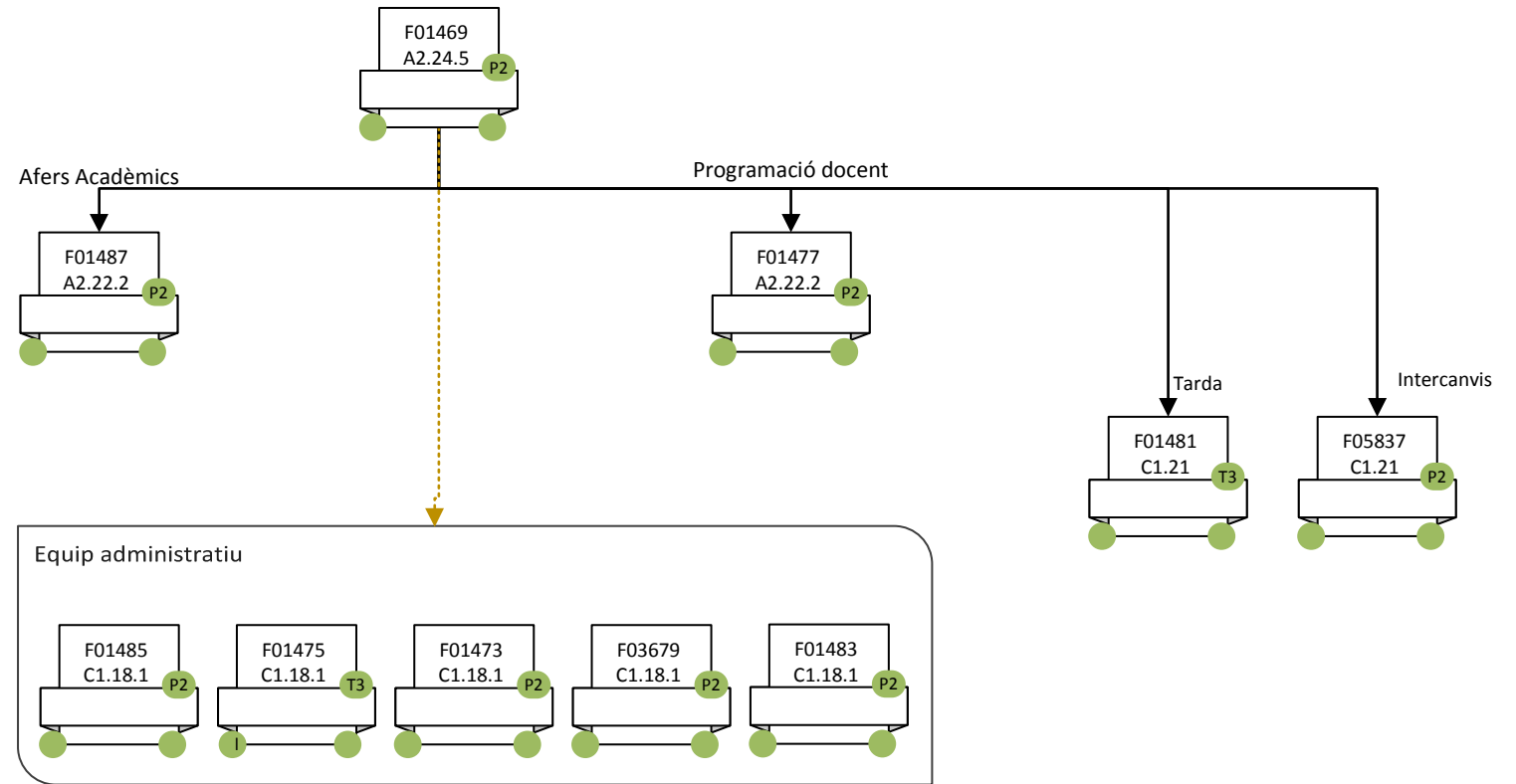

**ADMINISTRACIÓ DE CIÈNCIES I DE BIOCIÈNCIES
GESTIÓ ACADÈMICA DE BIOCIÈNCIES**

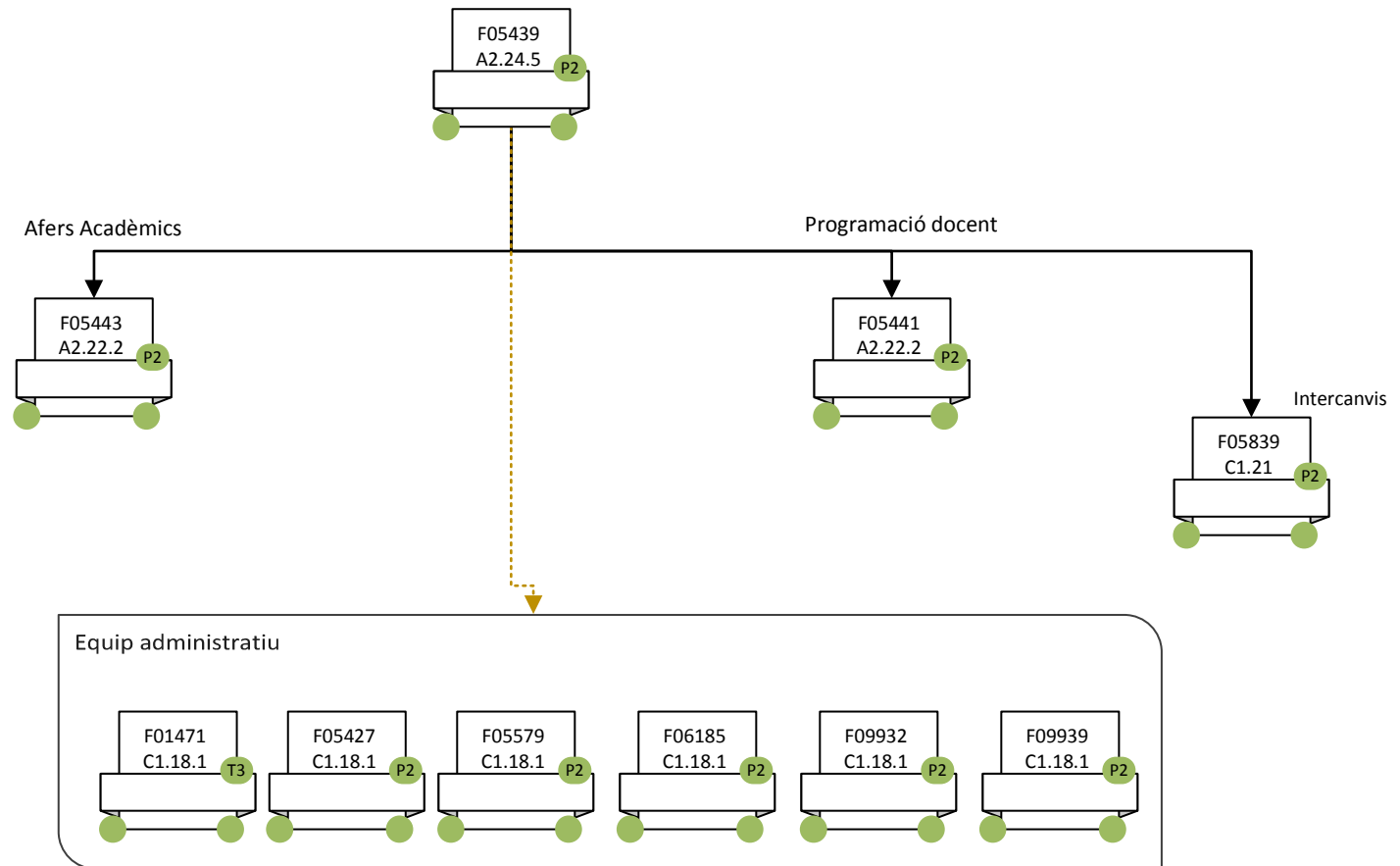

ADMINISTRACIÓ DE CIÈNCIES I DE BIOCÈNCIES
BIBLIOTECA DE CIÈNCIA I TECNOLOGIA

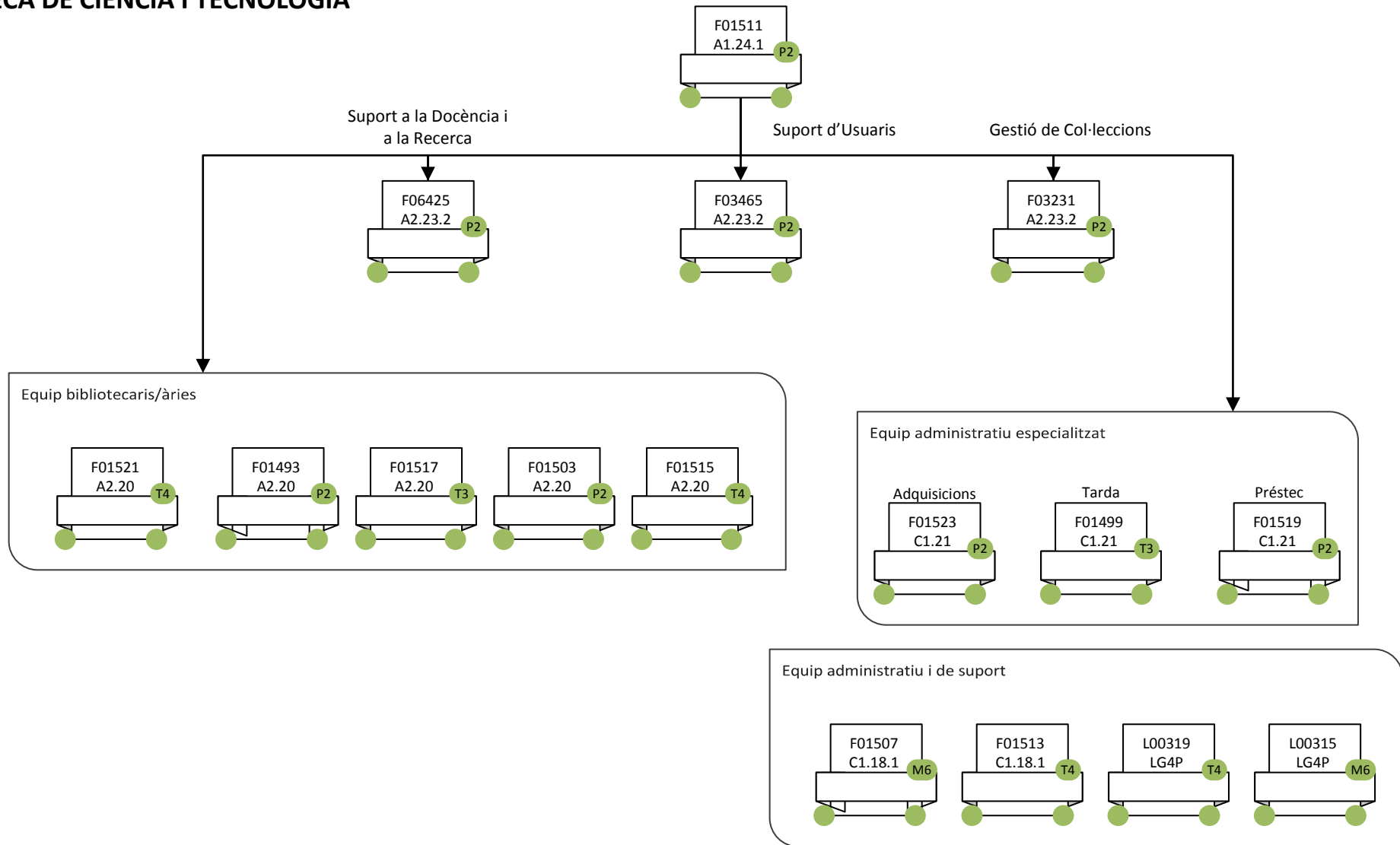

**ADMINISTRACIÓ DE CIÈNCIES I DE BIOCIÈNCIES
SUPPORT LOGÍSTIC I PUNT D'INFORMACIÓ / UNITAT DE MANTENIMENT**

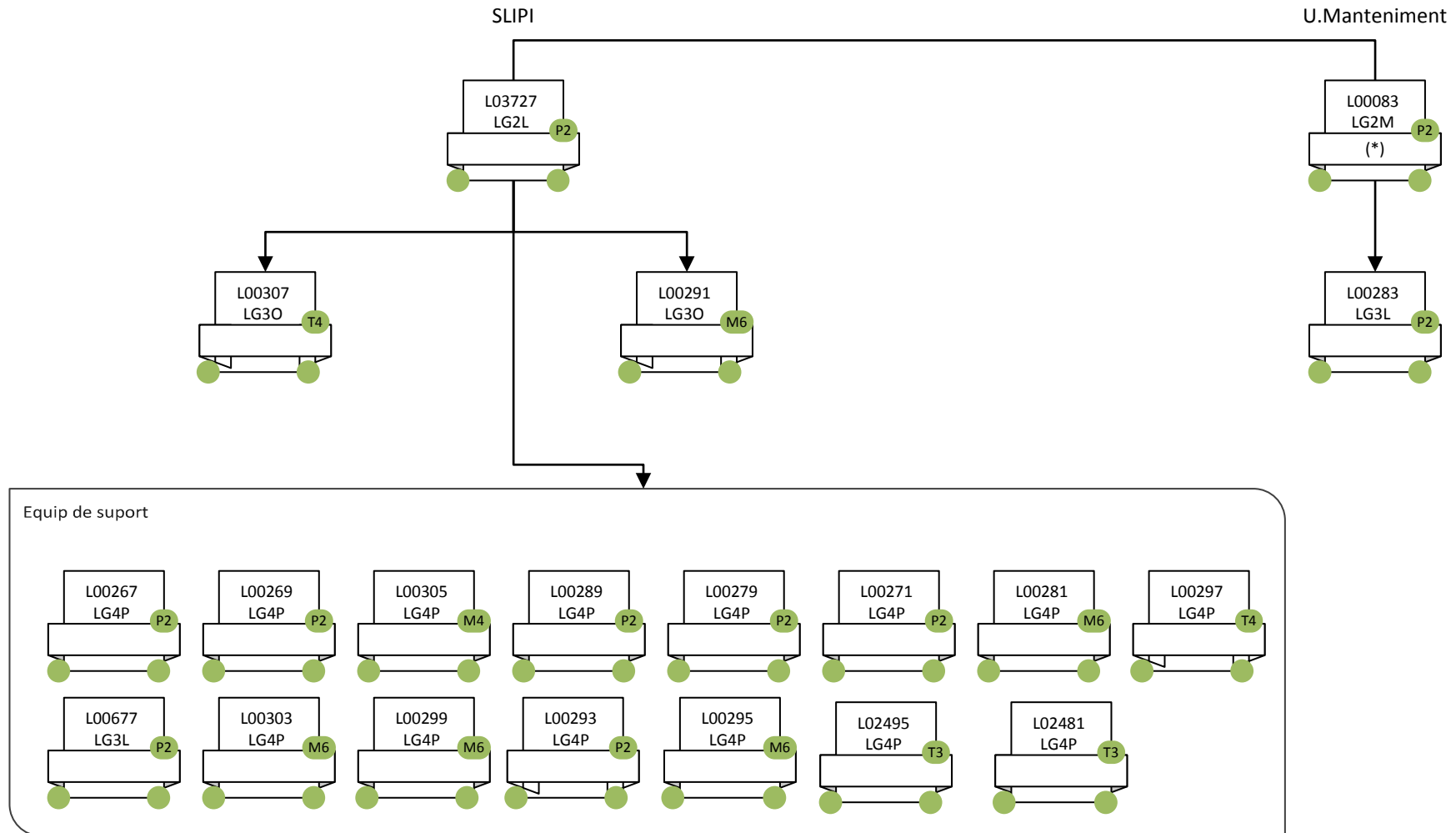

* dependència tècnica i funcional de la Unitat Tècnica d'Infraestructures i Manteniment

ADMINISTRACIÓ DE CIÈNCIES I BIOCÈNCIES

INSTITUTS PROPIS

INSTITUT DE CIÈNCIA I TECNOLOGIA AMBIENTAS (ICTA)

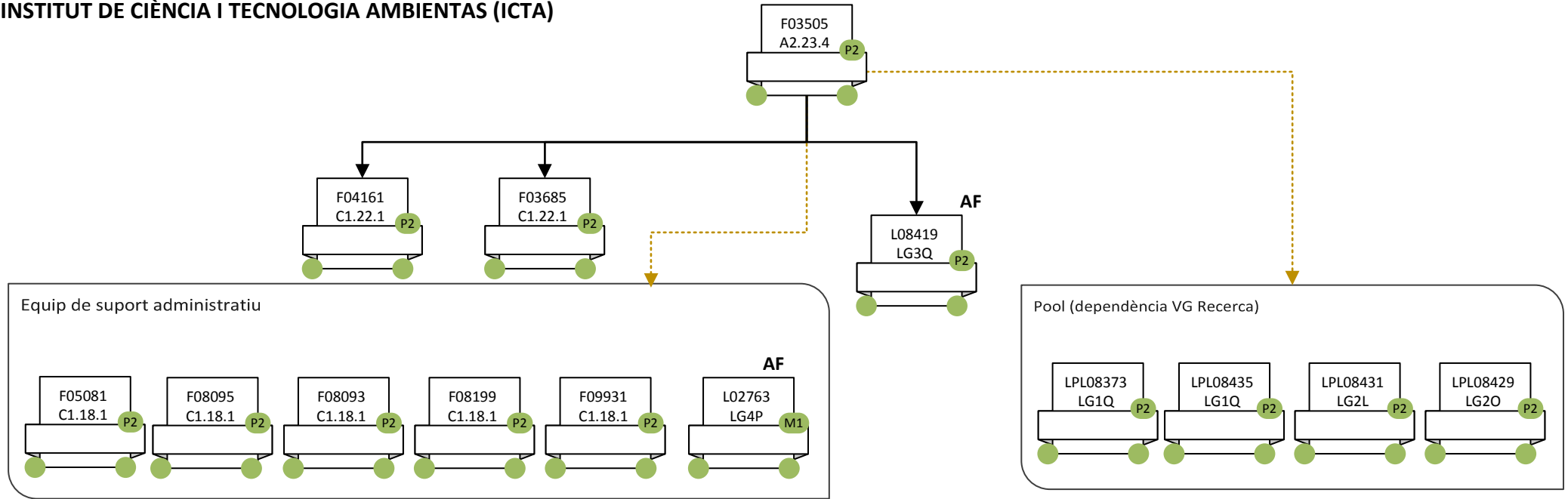

ADMINISTRACIÓ DE CIÈNCIES I DE BIOCIÈNCIES
SERVEIS DE SUPORT A LA DOCÈNCIA I A LA RECERCA

**Laboratoris Docents
de Biociències I**

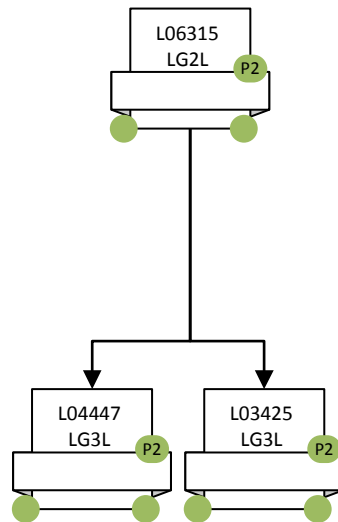

**Laboratoris Docents
de Biociències II**

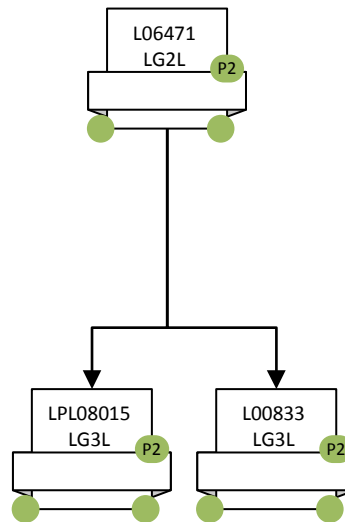

**Institut Física
d'Altes Energies *
(IFAE)**

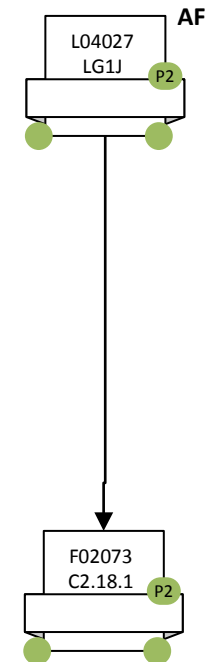

(*) Organisme amb entitat jurídica pròpia

ADMINISTRACIÓ DE CIÈNCIES I DE BIOCIÈNCIES

DEPARTAMENT (1)

FÍSICA

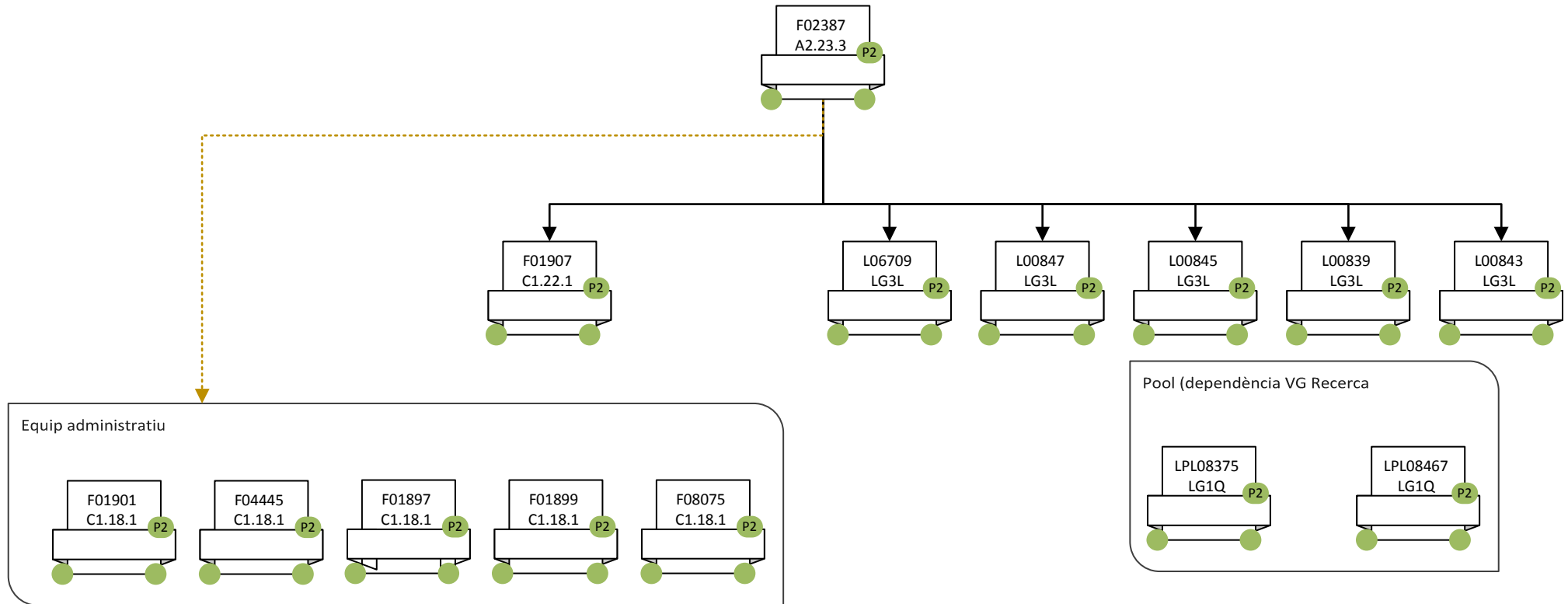

ADMINISTRACIÓ DE CIÈNCIES I DE BIOCÈNCIES

DEPARTAMENTS (2)

QUÍMICA

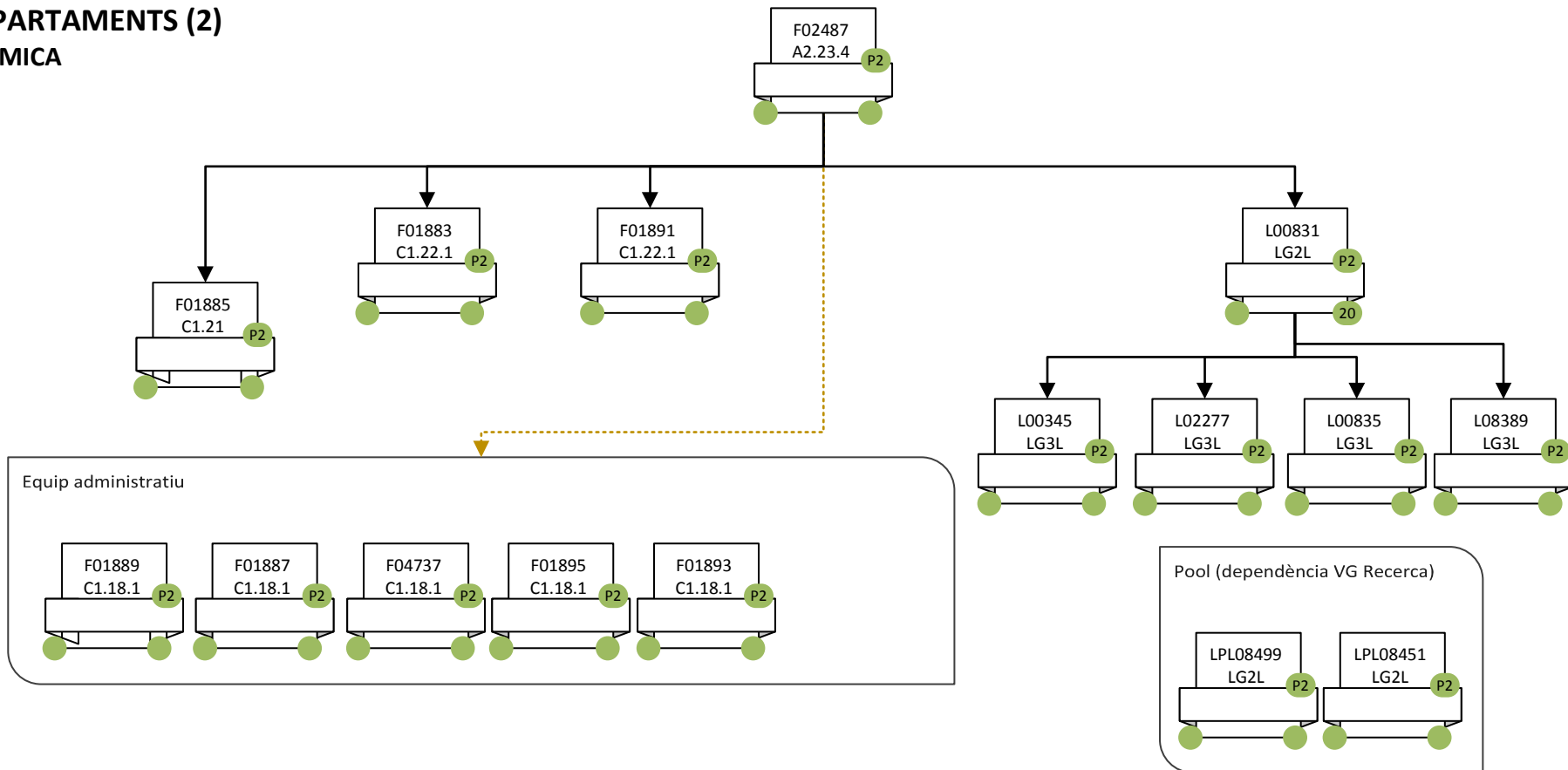

ADMINISTRACIÓ DE CIÈNCIES I DE BIOCIÈNCIES
DEPARTAMENTS (3)
GENÈTICA I DE MICROBIOLOGIA

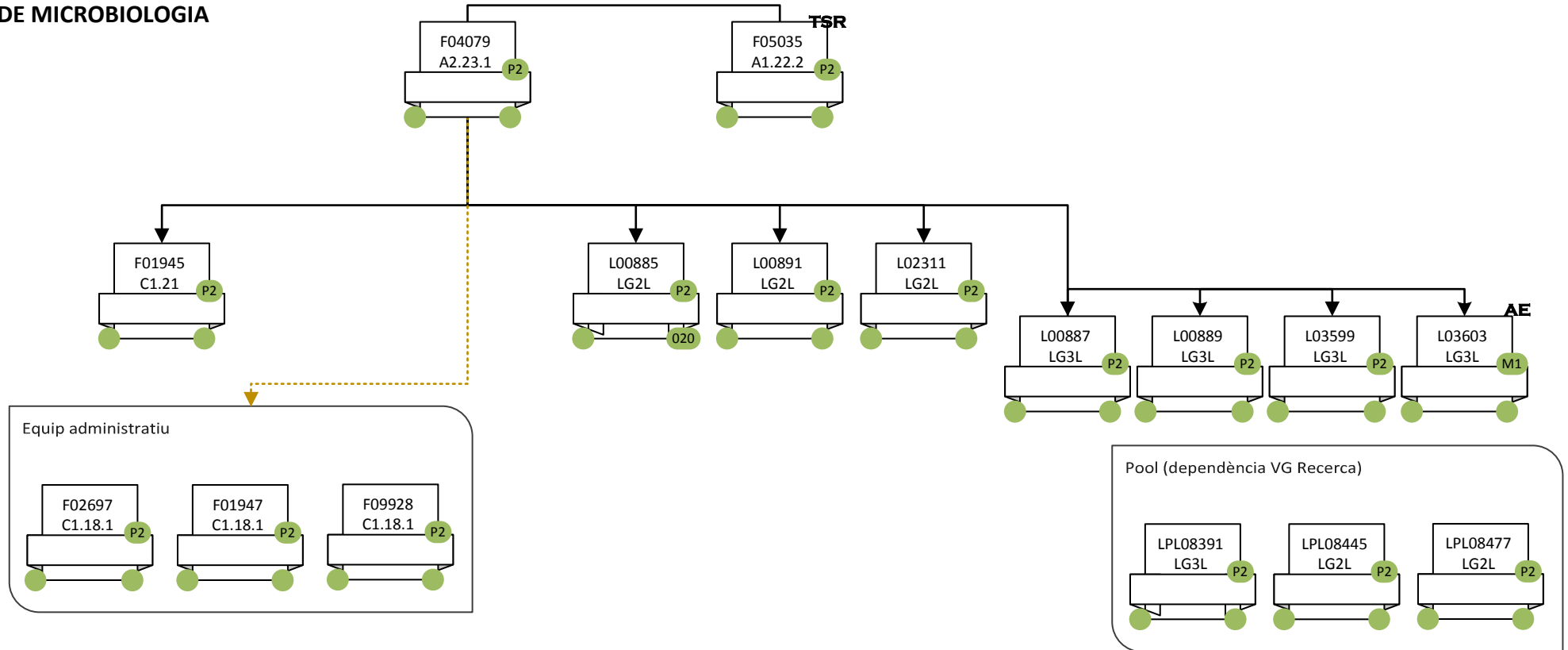

**ADMINISTRACIÓ DE CIÈNCIES I DE BIOCIÈNCIES
DEPARTAMENTS (4)**

MATEMÀTIQUES

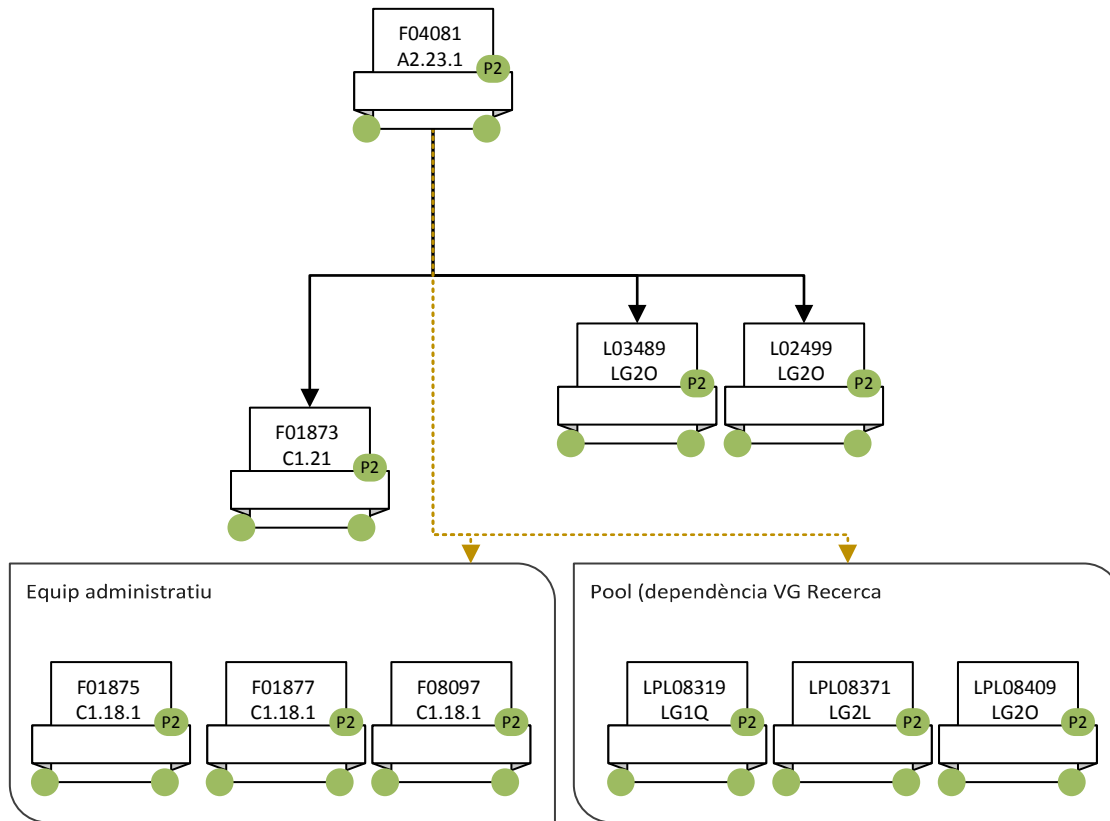

GEOLOGIA

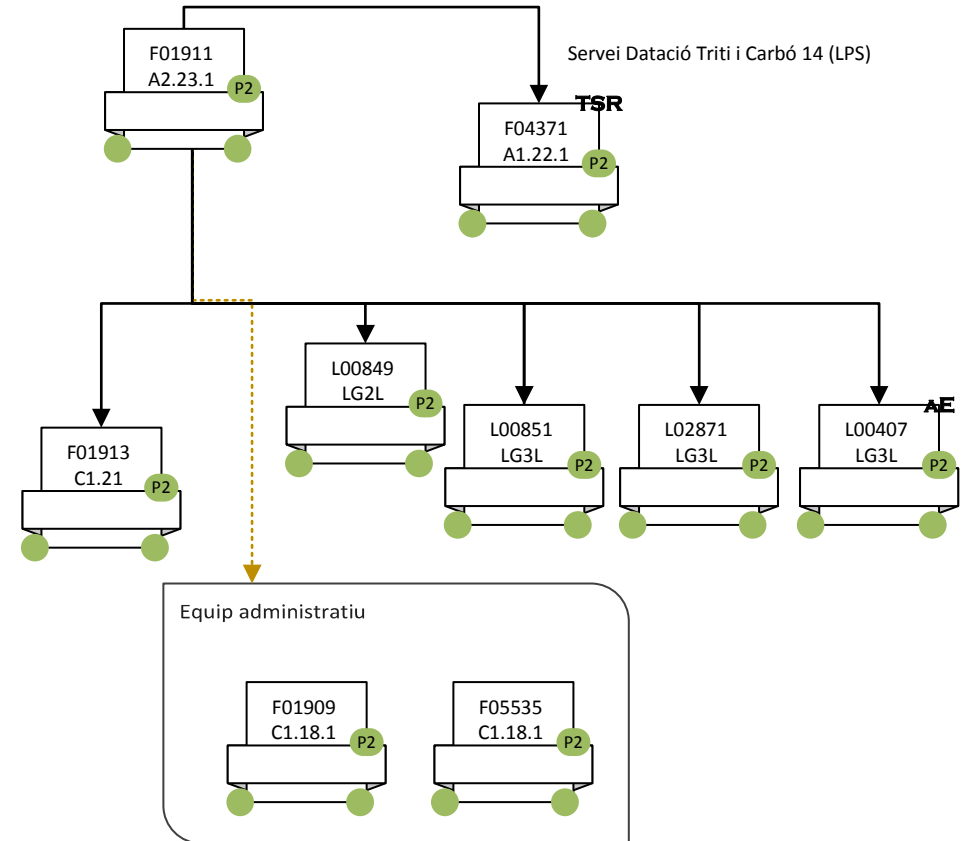

**ADMINISTRACIÓ DE L'ESCOLA D'ENGINYERIA
ADMINISTRACIÓ DE CENTRE**

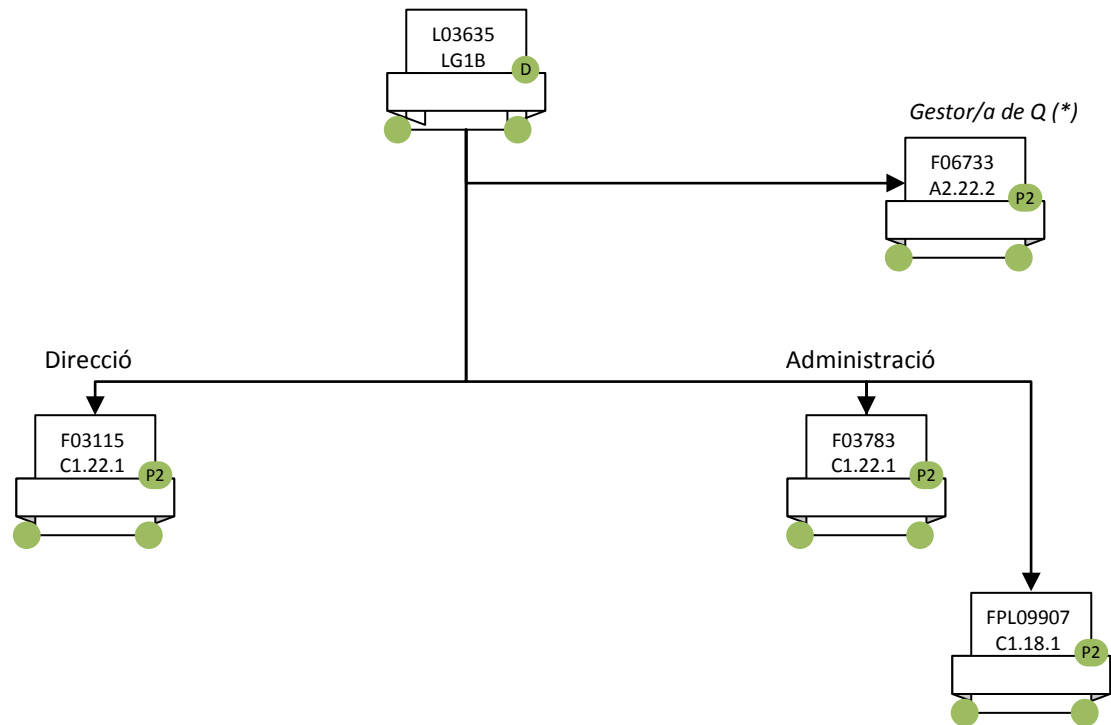

(*) lloc compartit amb l'Administració de Veterinària

**ADMINISTRACIÓ DE L'ESCOLA D'ENGINYERIA
GESTIÓ ECONÒMICA**

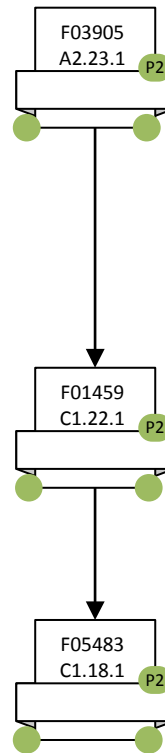

**ADMINISTRACIÓ DE L'ESCOLA D'ENGINYERIA
GESTIÓ ACADÈMICA I DE SERVEIS**

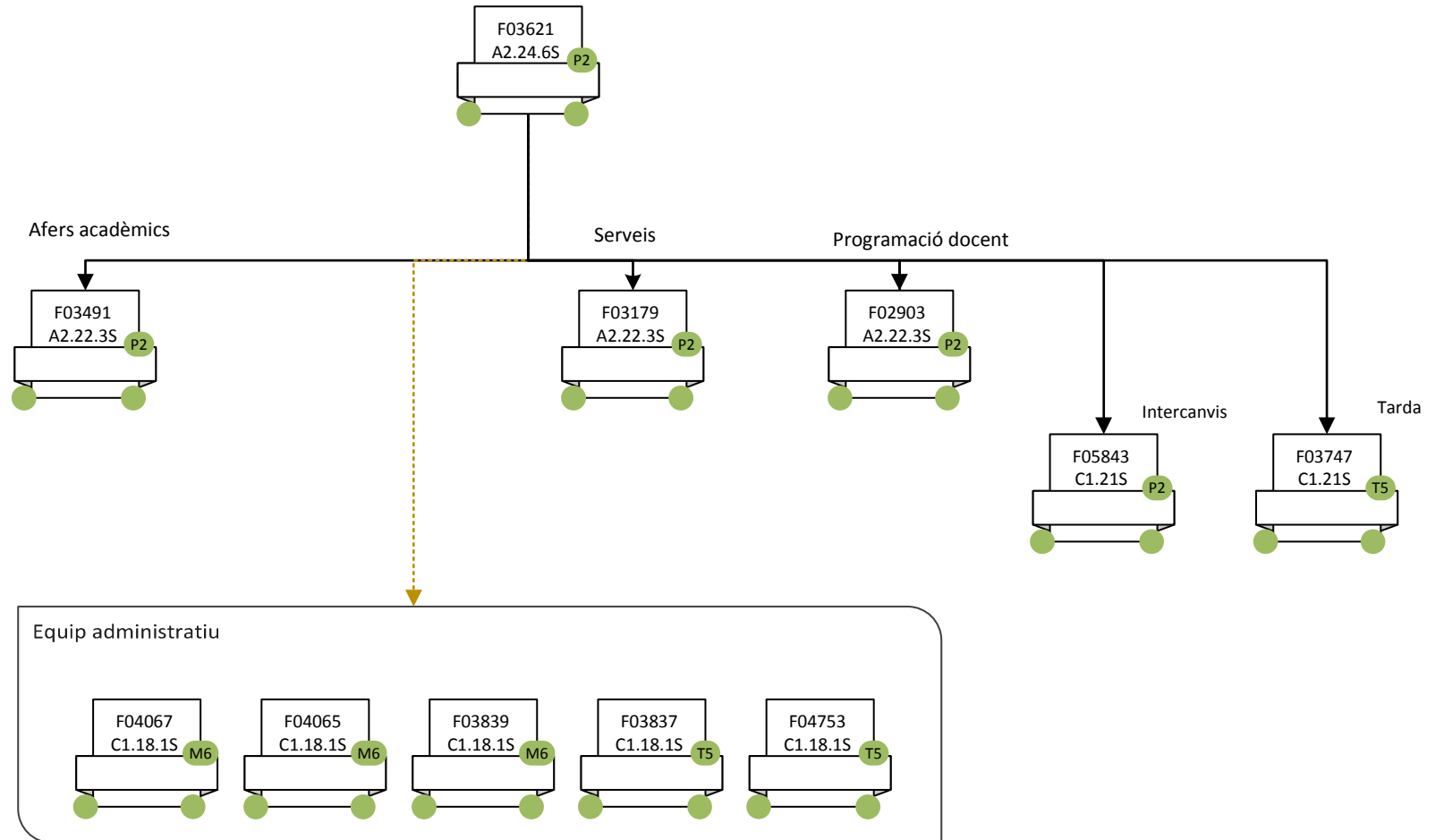

**ADMINISTRACIÓ DE L'ESCOLA D'ENGINYERIA
SERVEIS DE SUPORT A LA DOCÈNCIA I A LA RECERCA
CENTRE DE VISIÓ PER COMPUTADOR * CVC)**

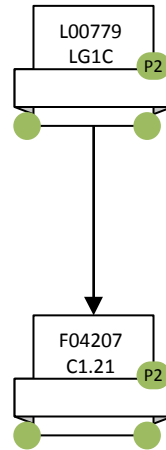

(*) Organisme amb entitat jurídica pròpia

**ADMINISTRACIÓ DE L'ESCOLA D'ENGINYERIA
DEPARTAMENTS (1)**

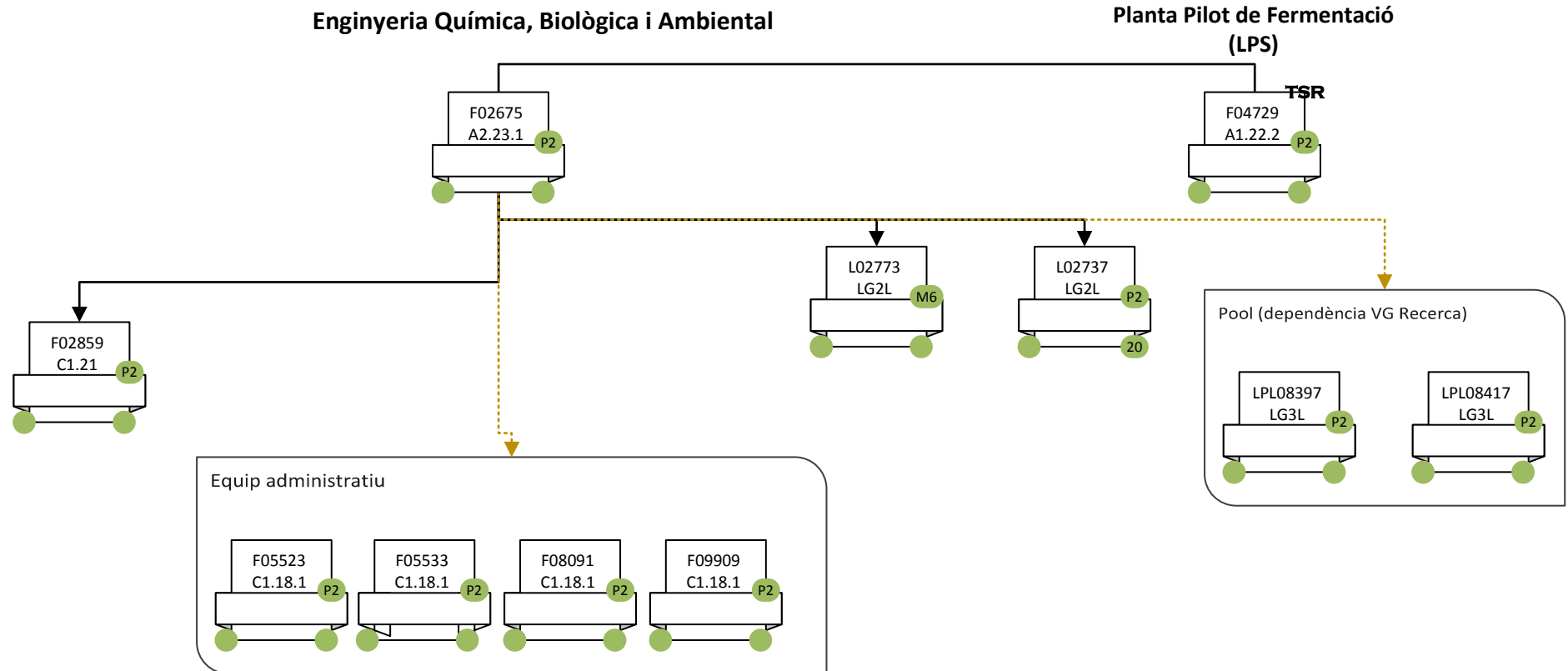

**ADMINISTRACIÓ DE L'ESCOLA D'ENGINYERIA
DEPARTAMENTS (2)**

**Telecomunicació i Enginyeria de
Sistemes**

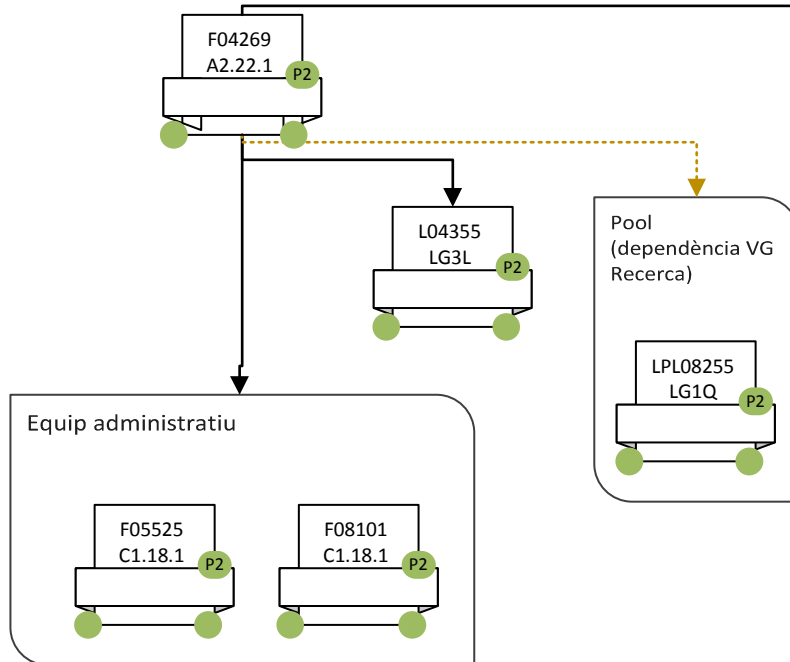

Enginyeria Electrònica

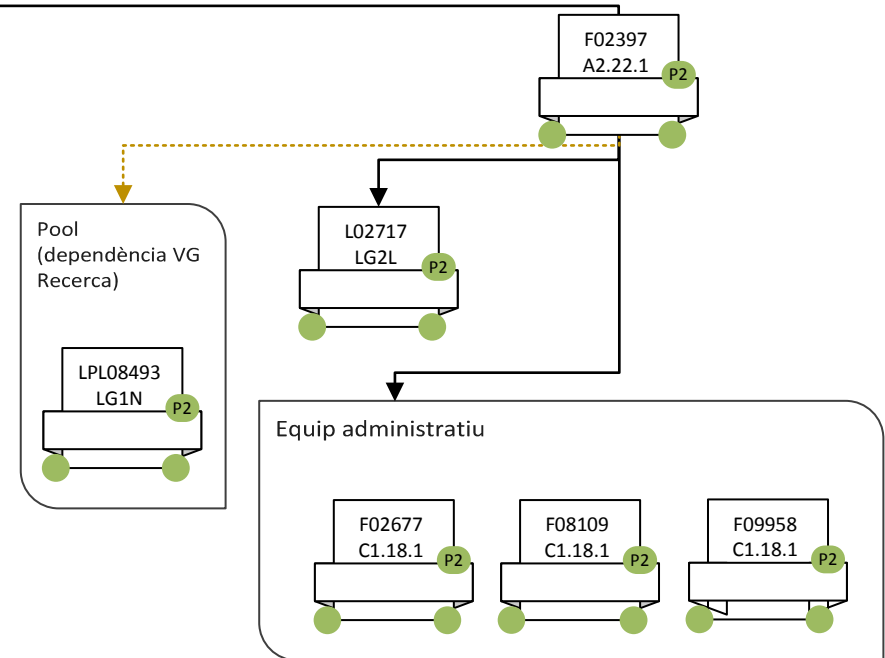

**ADMINISTRACIÓ DE L'ESCOLA D'ENGINYERIA
DEPARTAMENTS (3)**

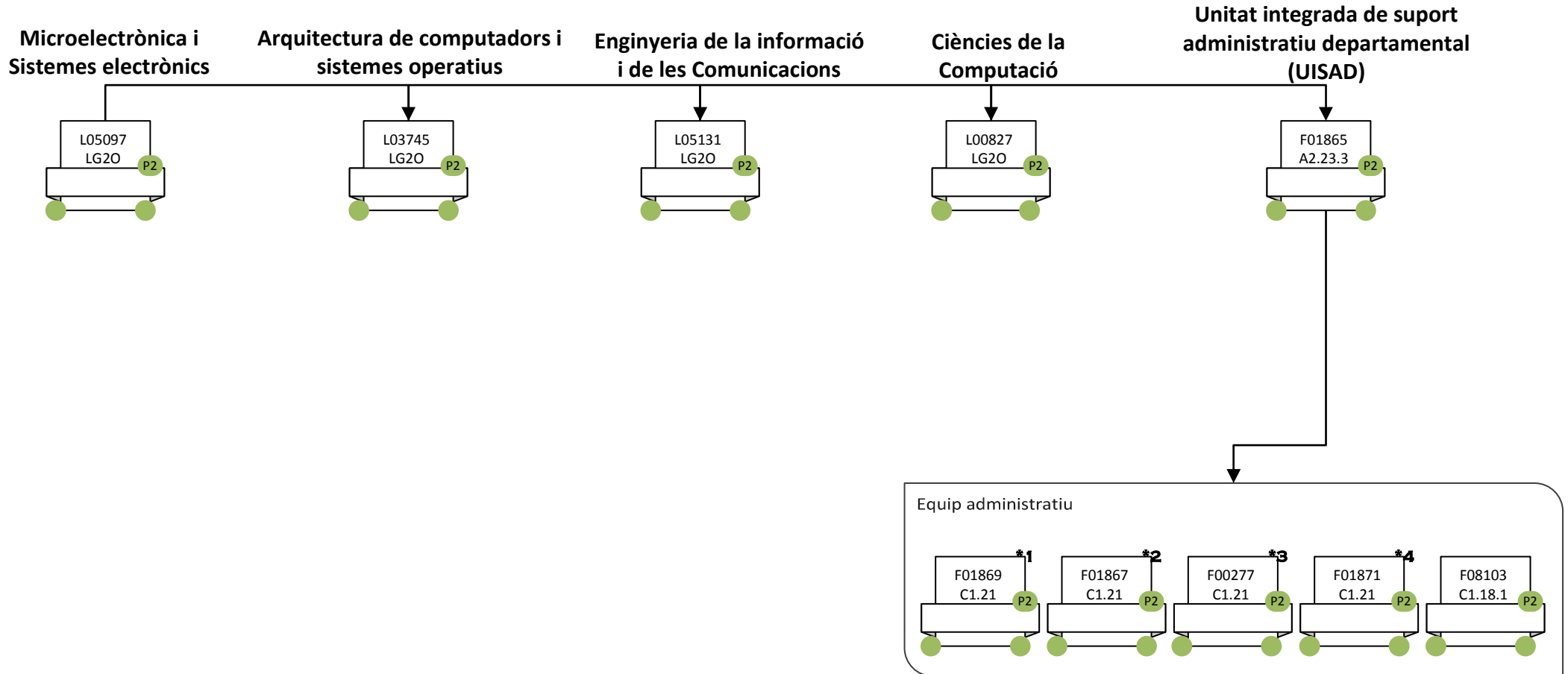

(*) adscripció al departament:

- 1-Arquitectura Computadors i Sistemes Operatius
- 2-Ciències de la Computació
- 3-Enginyeria de la Informació i Comunicacions
- 4-Microelectrònica i Sistemes Electrònics

ADMINISTRACIÓ DE CIÈNCIES DE LA COMUNICACIÓ
ADMINISTRACIÓ DE CENTRE

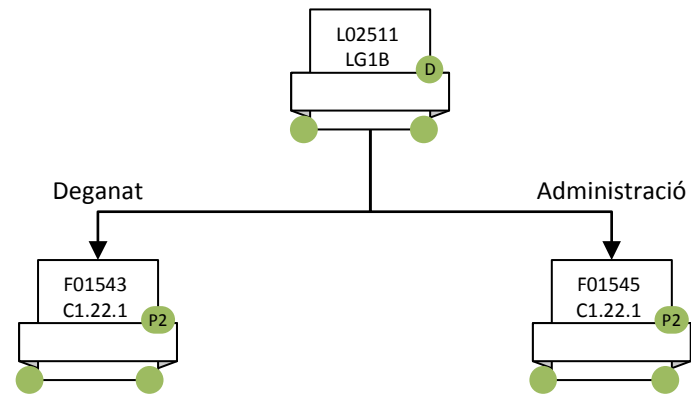

ADMINISTRACIÓ DE CIÈNCIES DE LA COMUNICACIÓ
GESTIÓ ECONÒMICA

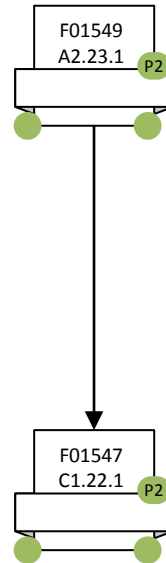

**ADMINISTRACIÓ DE CIÈNCIES DE LA COMUNICACIÓ
GESTIÓ ACADÈMICA**

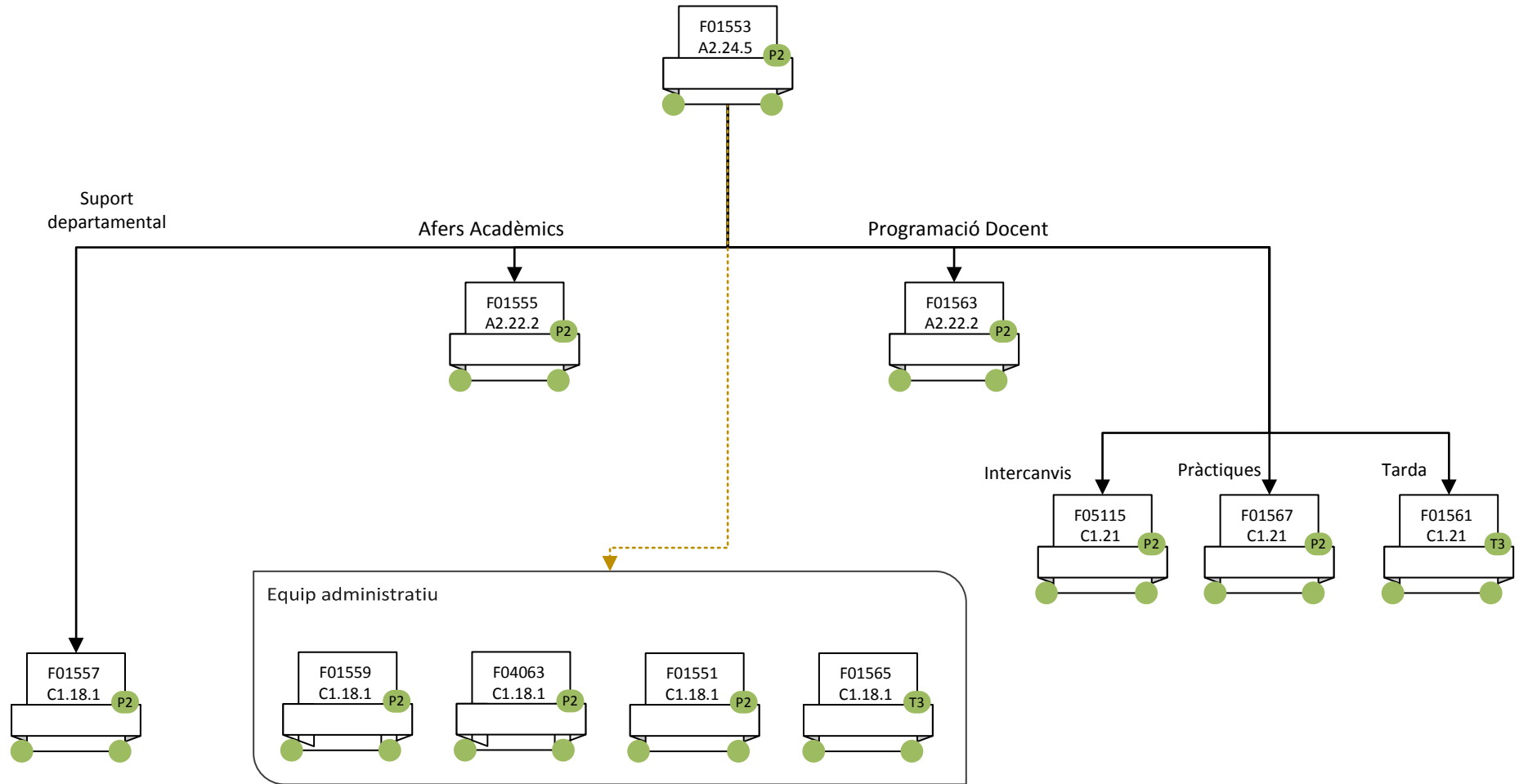

**ADMINISTRACIÓ DE CIÈNCIES DE LA COMUNICACIÓ
BIBLIOTECA DE COMUNICACIÓ I HEMEROTECA GENERAL**

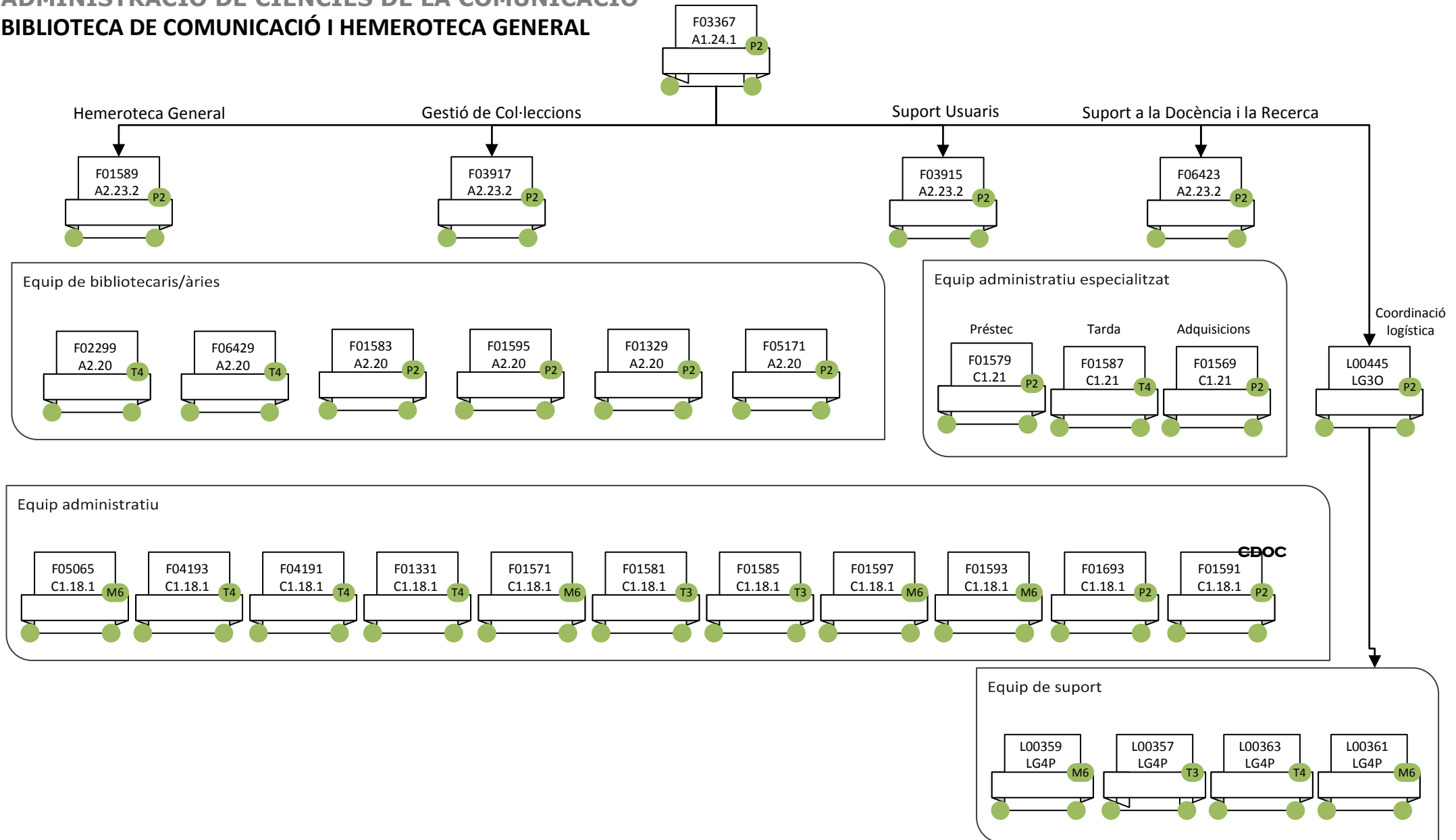

ADMINISTRACIÓ DE CIÈNCIES DE LA COMUNICACIÓ
SUPORT LOGÍSTIC I PUNT D'INFORMACIÓ

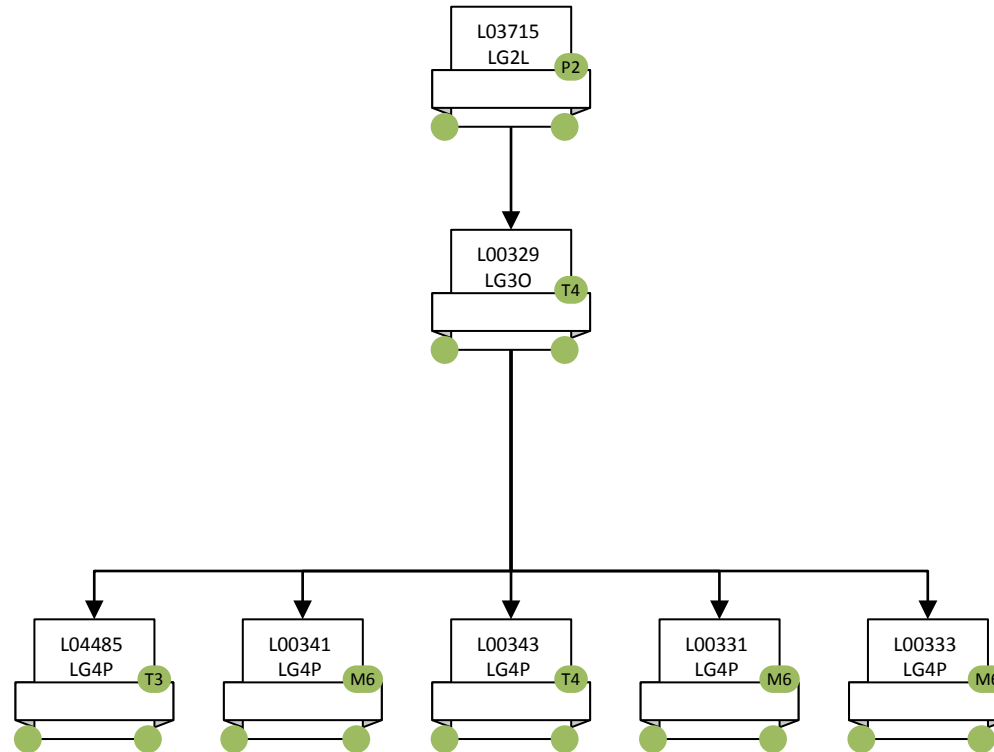

ADMINISTRACIÓ DE CIÈNCIES DE LA COMUNICACIÓ
SERVEIS DE SUPORT A LA DOCÈNCIA I A LA RECERCA

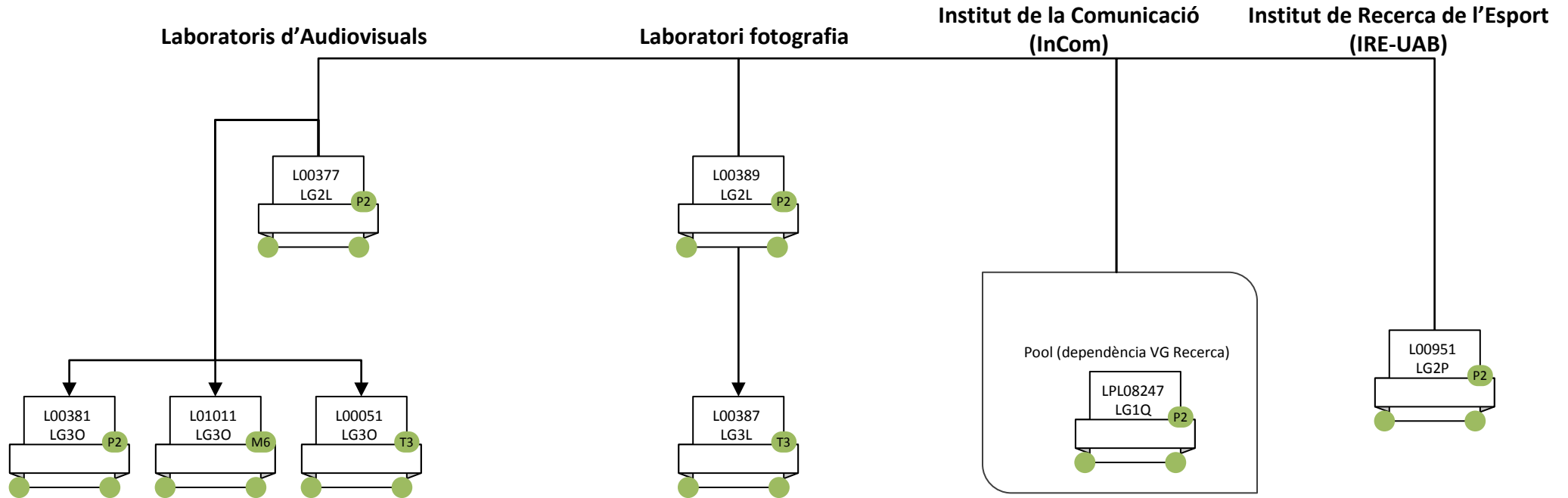

ADMINISTRACIÓ DE CIÈNCIES DE LA COMUNICACIÓ
DEPARTAMENTS

Comunicació Audiovisual i de Publicitat

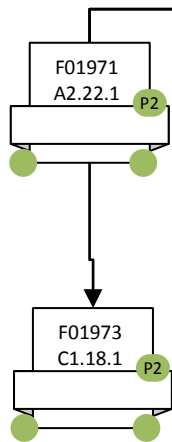

Periodisme i de Ciències de la Comunicació

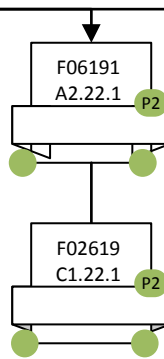

Publicitat, Relacions Públiques i Comunicació Audiovisual

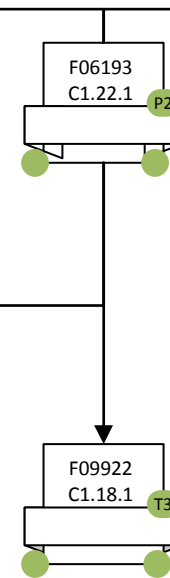

Mitjans, Comunicació i Cultura

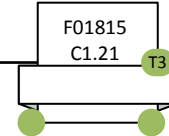
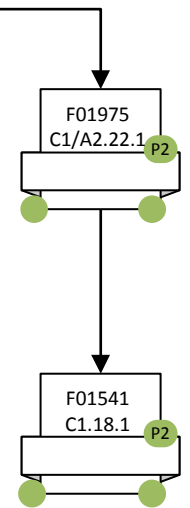

ADMINISTRACIÓ D'ECONOMIA I EMPRESA
ADMINISTRACIÓ DE CENTRE

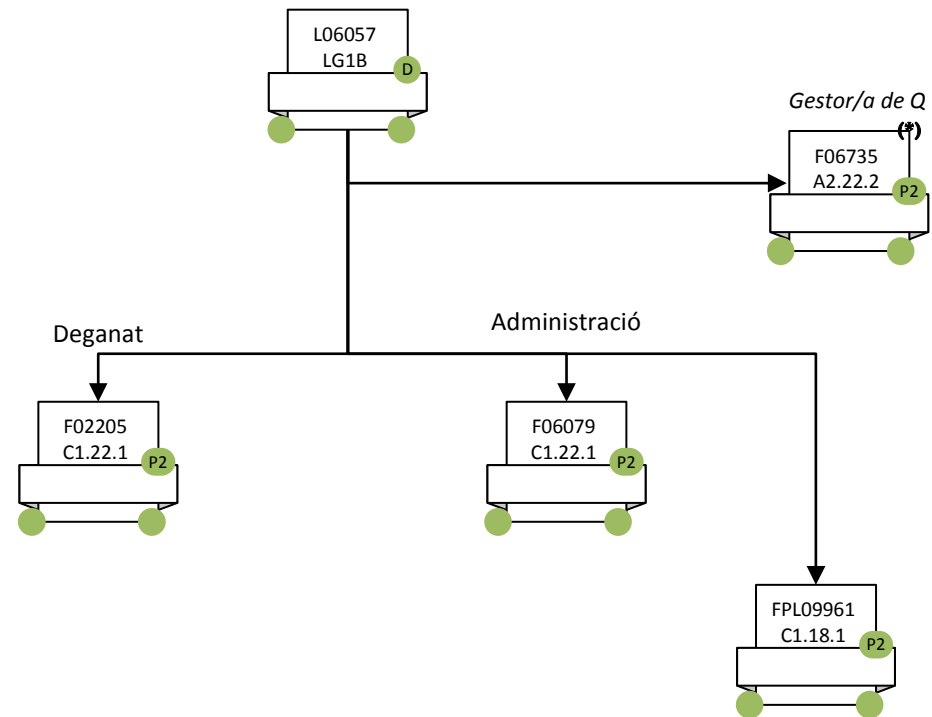

(*) Lloc compartit amb l'Administració de Ciències de la Comunicació

ADMINISTRACIÓ D'ECONOMIA I EMPRESA
GESTIÓ ACADÈMICA I GESTIÓ ECONÒMICA

GESTIÓ ACADÈMICA

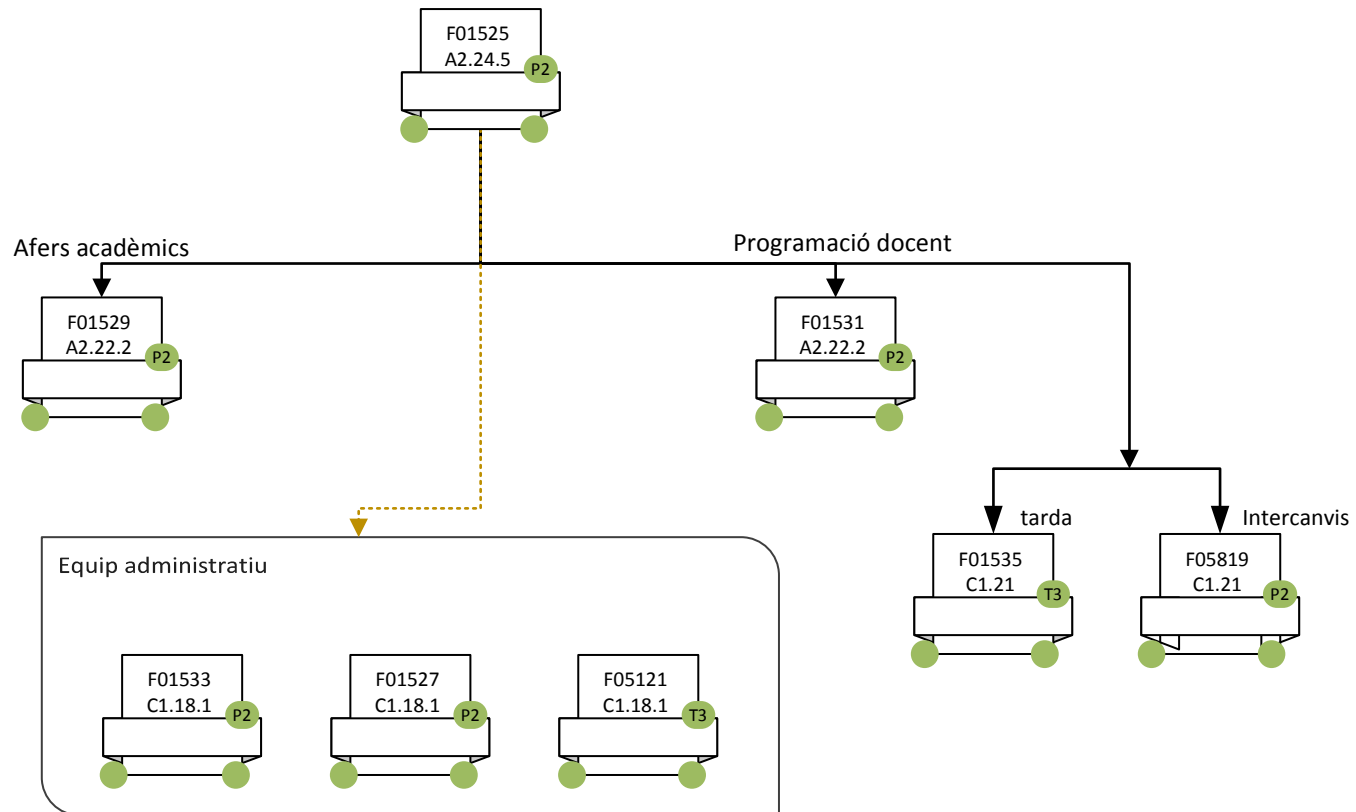

GESTIÓ ECONÒMICA

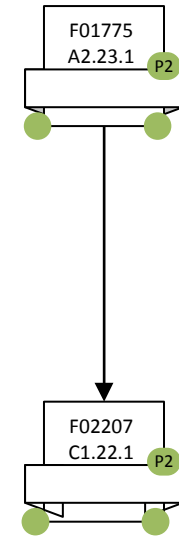

ADMINISTRACIÓ D'ECONOMIA I EMPRESA
SUPORT LOGÍSTIC I PUNT D'INFORMACIÓ

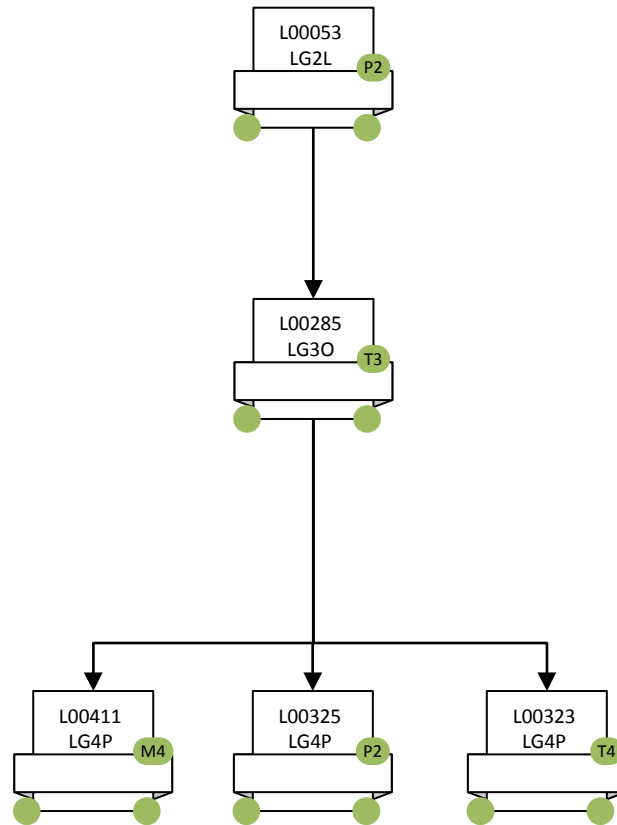

ADMINISTRACIÓ D'ECONOMIA I EMPRESA
SERVEIS DE SUPORT A LA DOCÈNCIA I A LA RECERCA

Institut d'Anàlisi Econòmica (*)

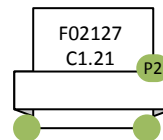

(*) organisme amb entitat jurídica pròpia

**ADMINISTRACIÓ D'ECONOMIA I EMPRESA
DEPARTAMENTS**

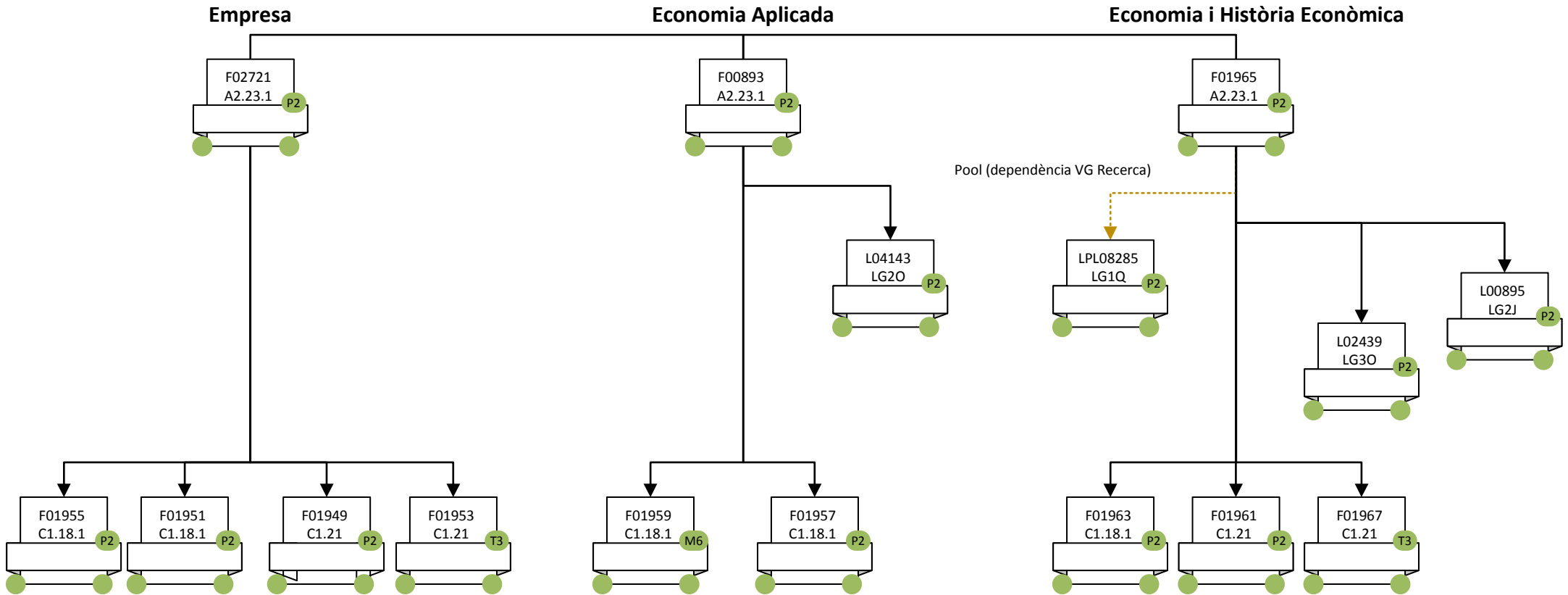

ADMINISTRACIÓ DE DRET I DE CIÈNCIES POLÍTIQUES I SOCIOLOGIA
ADMINISTRACIÓ DE CENTRE

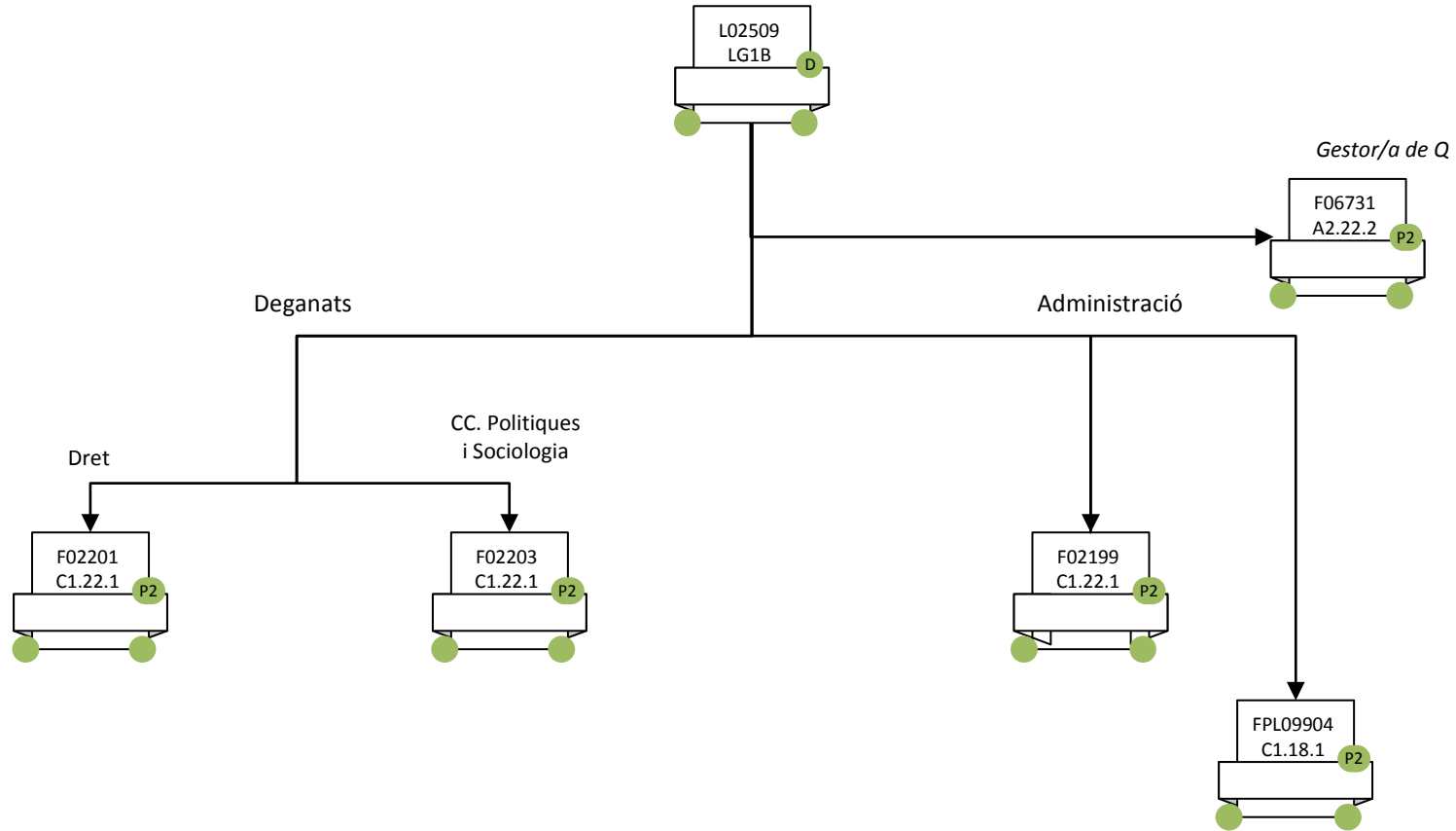

**ADMINISTRACIÓ DE DRET I DE CIÈNCIES POLÍTIQUES I SOCIOLOGIA
GESTIÓ ECONÒMICA**

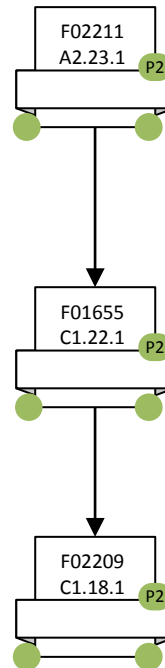

**ADMINISTRACIÓ DE DRET I DE CIÈNCIES POLÍTIQUES I SOCIOLOGIA
GESTIÓ ACADÈMICA DE LA FACULTAT DE DRET**

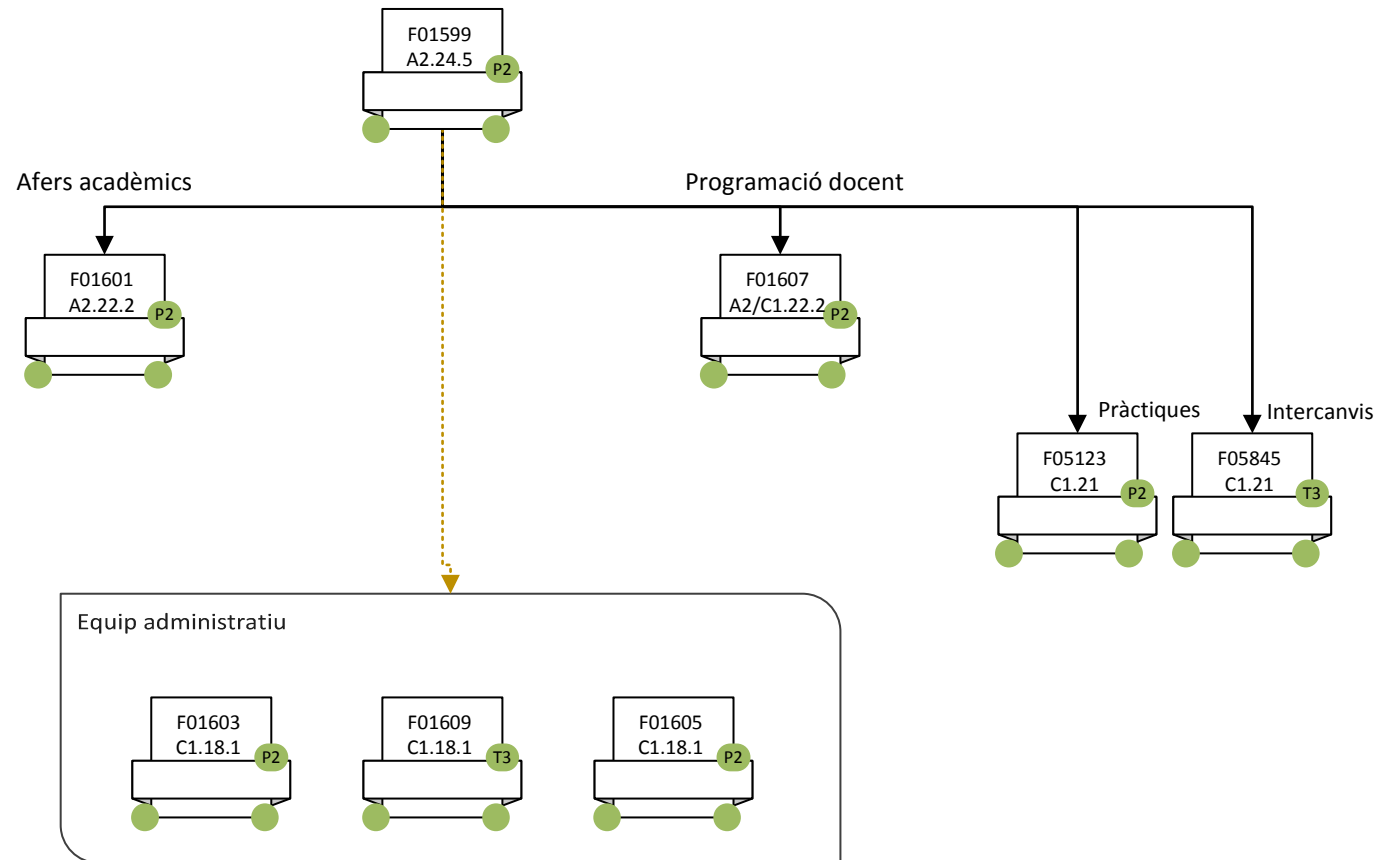

**ADMINISTRACIÓ DE DRET I DE CIÈNCIES POLÍTIQUES I SOCIOLOGIA
GESTIÓ ACADÈMICA DE LA FACULTAT DE CIÈNCIES POLÍTIQUES I DE SOCIOLOGIA**

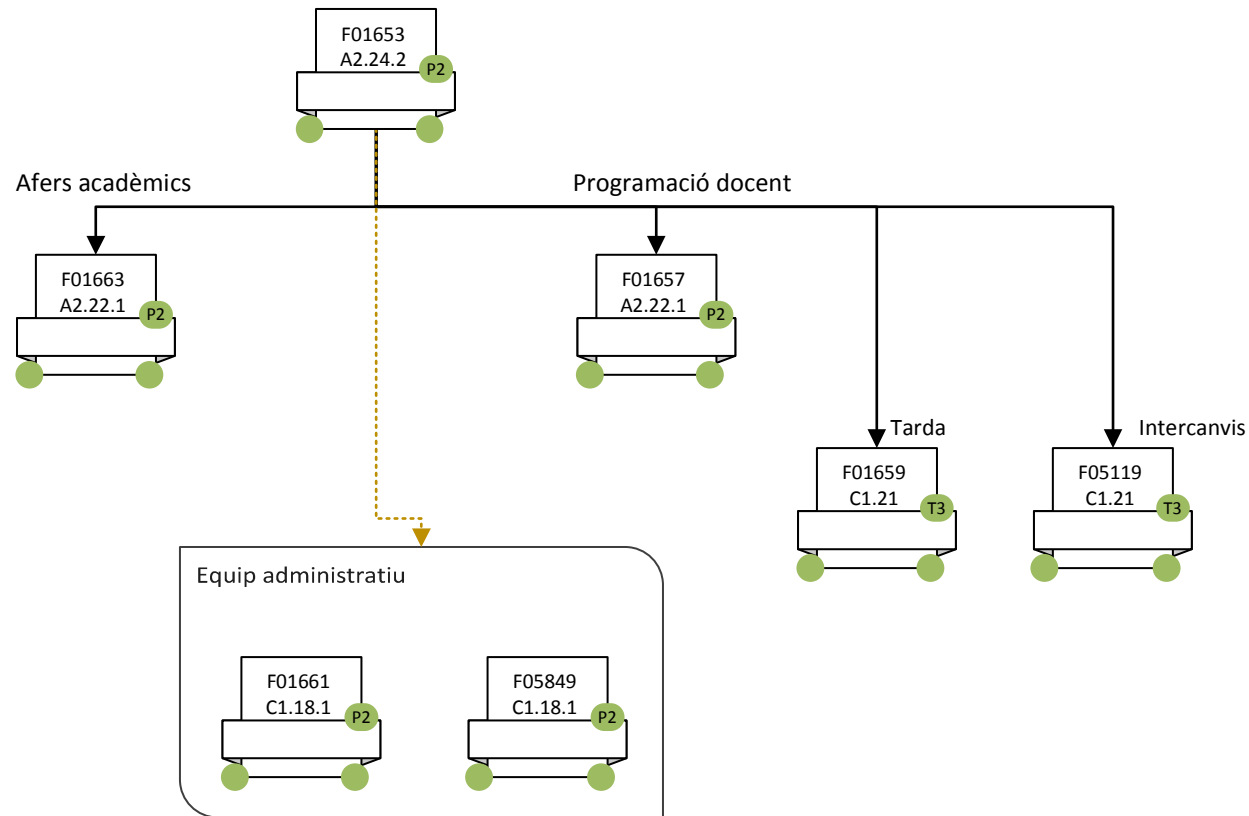

ADMINISTRACIÓ DE DRET I DE CIÈNCIES POLÍTIQUES I SOCIOLOGIA
BIBLIOTECA DE CIÈNCIES SOCIALS

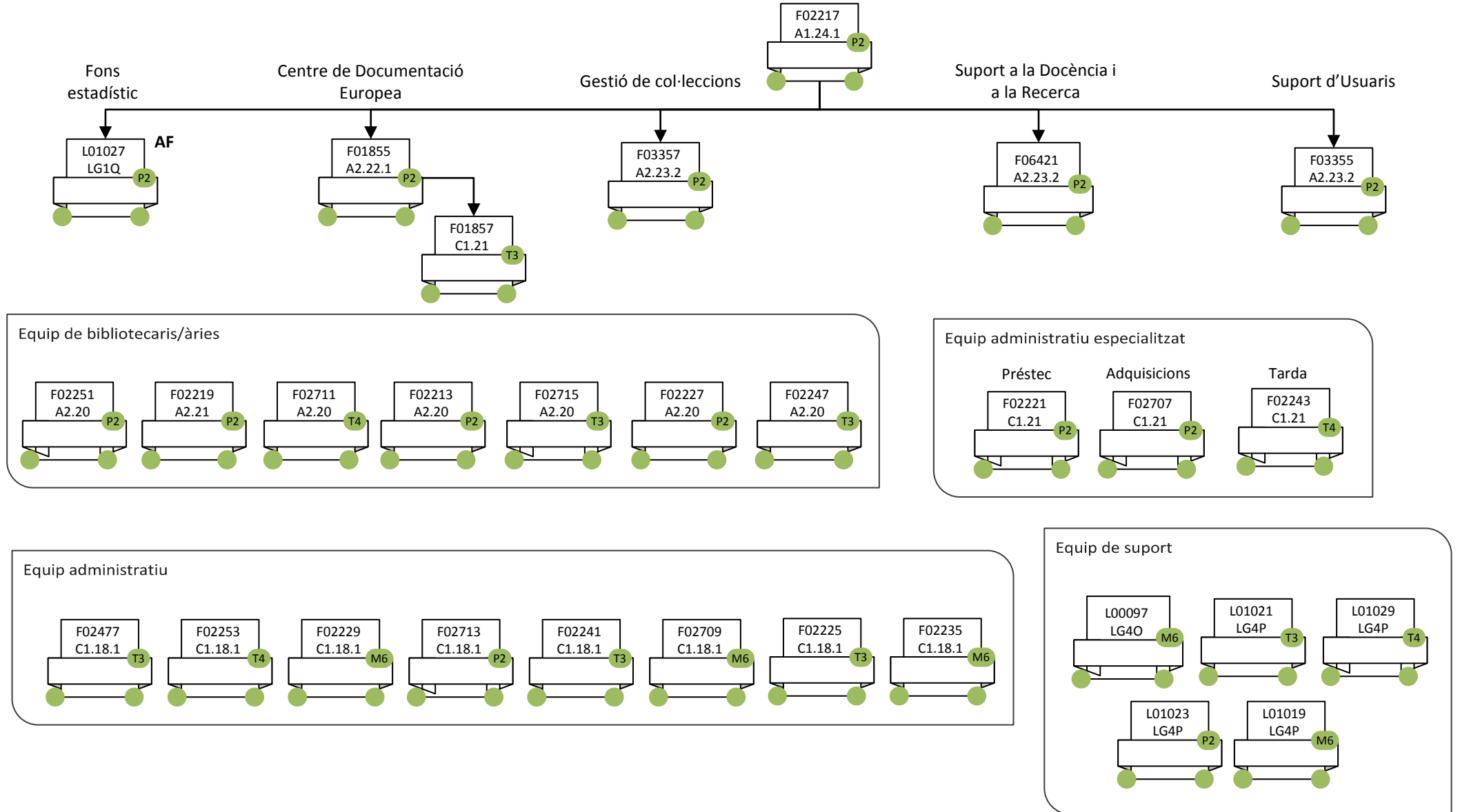

**ADMINISTRACIÓ DE DRET I DE CIÈNCIES POLÍTIQUES I SOCIOLOGIA
SUPORT LOGÍSTIC I PUNT D'INFORMACIÓ**

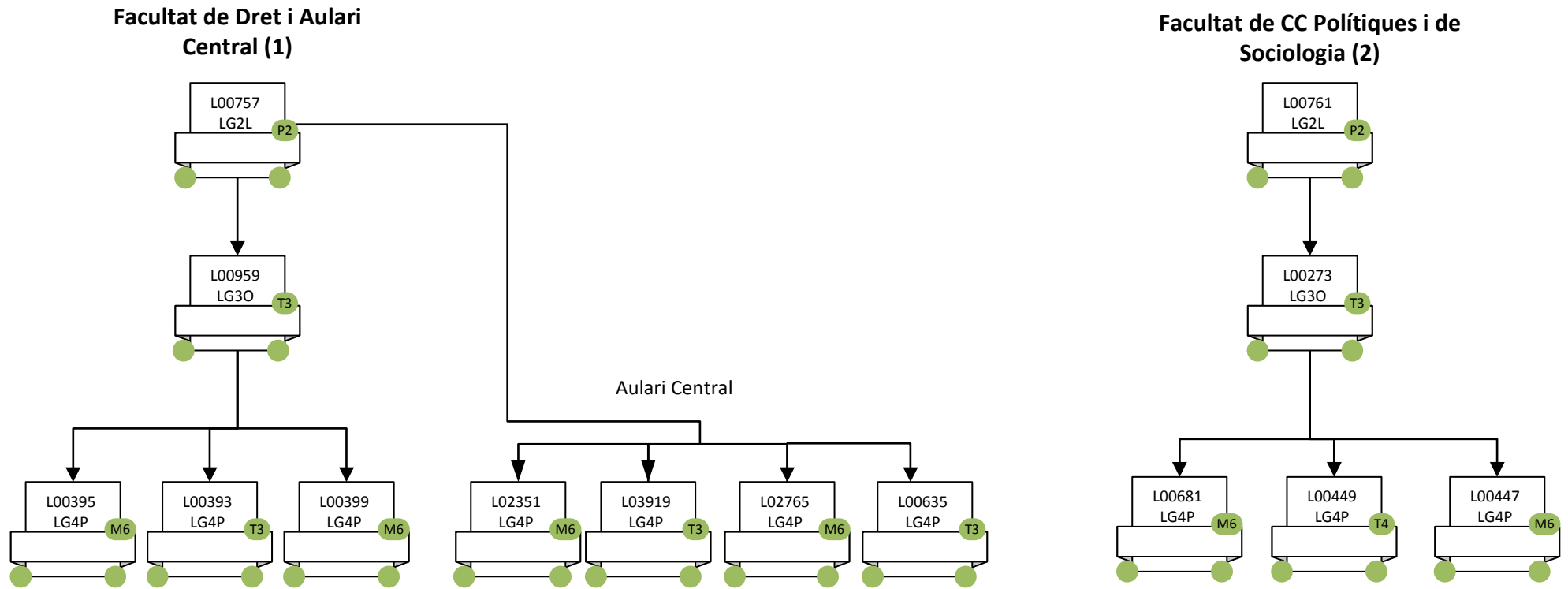

(1) Inclou el suport al mòdul B4 del Servei de Llengües

(2) Inclou el suport al mòdul B0 (serveis comuns) i els serveis ubicats a l'edifici E

ADMINISTRACIÓ DE DRET I DE CIÈNCIES POLÍTIQUES I SOCIOLOGIA

INSTITUTS PROPIS

Institut de Govern i Polítiques Públiques (IGOP)

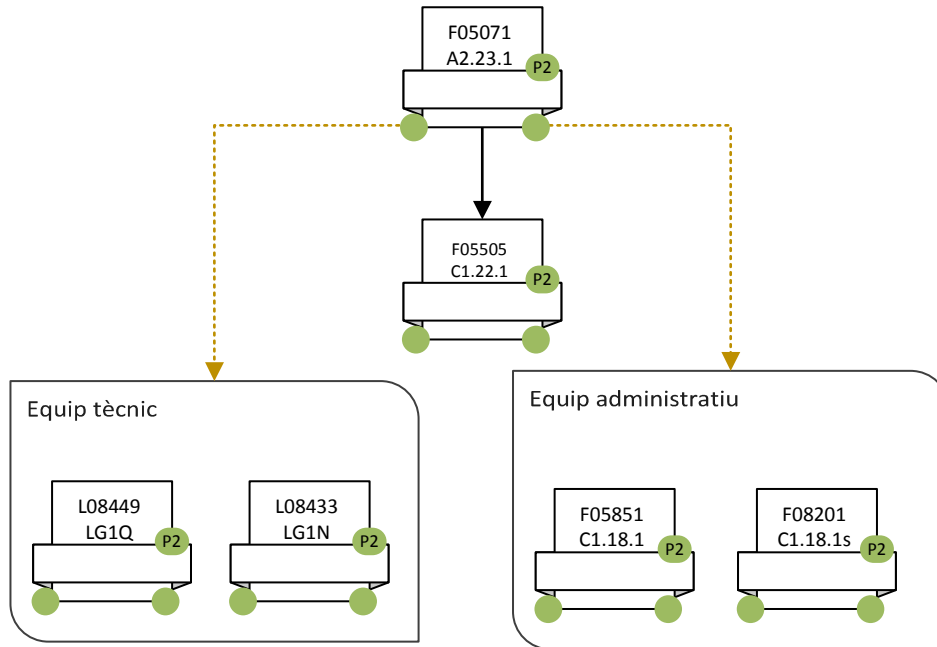

SERVEIS DE SUPORT A LA DOCÈNCIA I A LA RECERCA

Centre d'Estudis Sociològics sobre la Vida Quotidiana i el Treball (Quit)

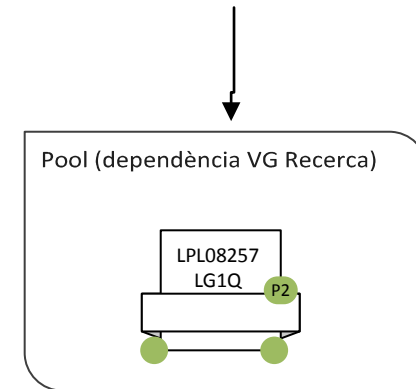

ADMINISTRACIÓ DE DRET I DE CIÈNCIES POLÍTIQUES I SOCIOLOGIA
DEPARTAMENTS

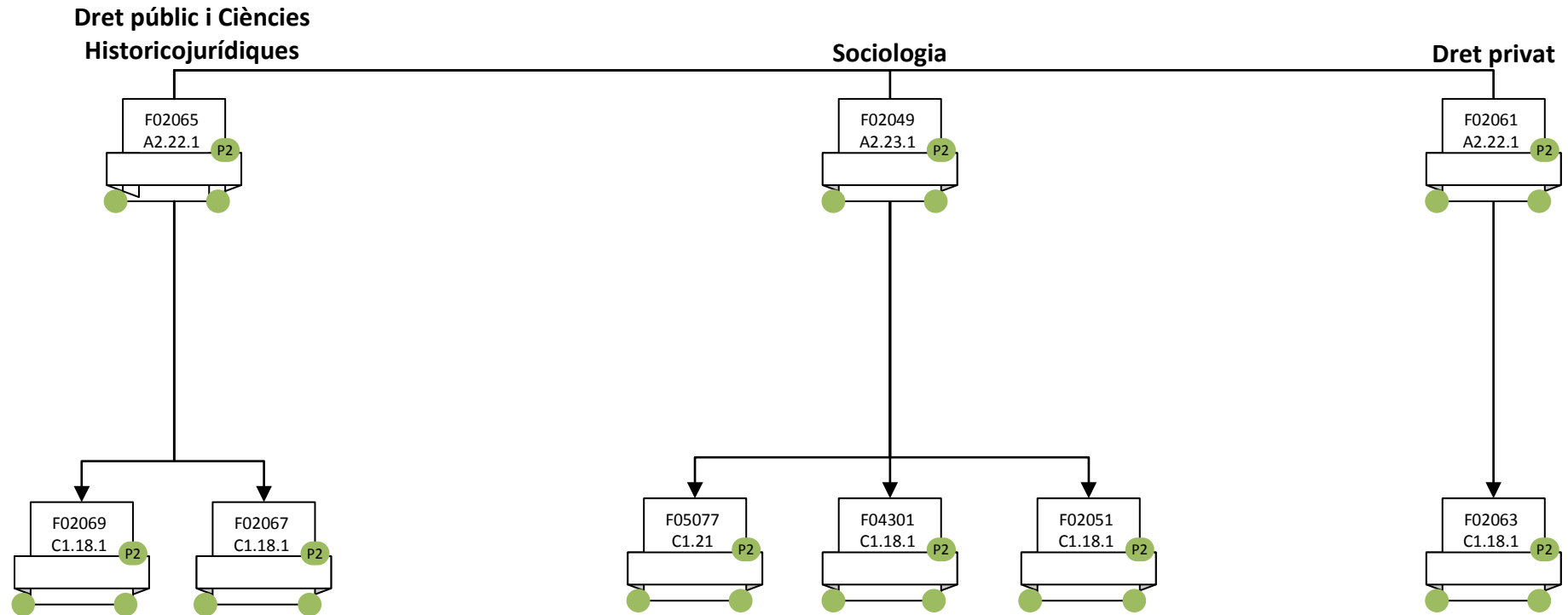

ADMINISTRACIÓ DE CIÈNCIES DE L'EDUCACIÓ I DE TRADUCCIÓ I INTERPRETACIÓ
ADMINISTRACIÓ DE CENTRE

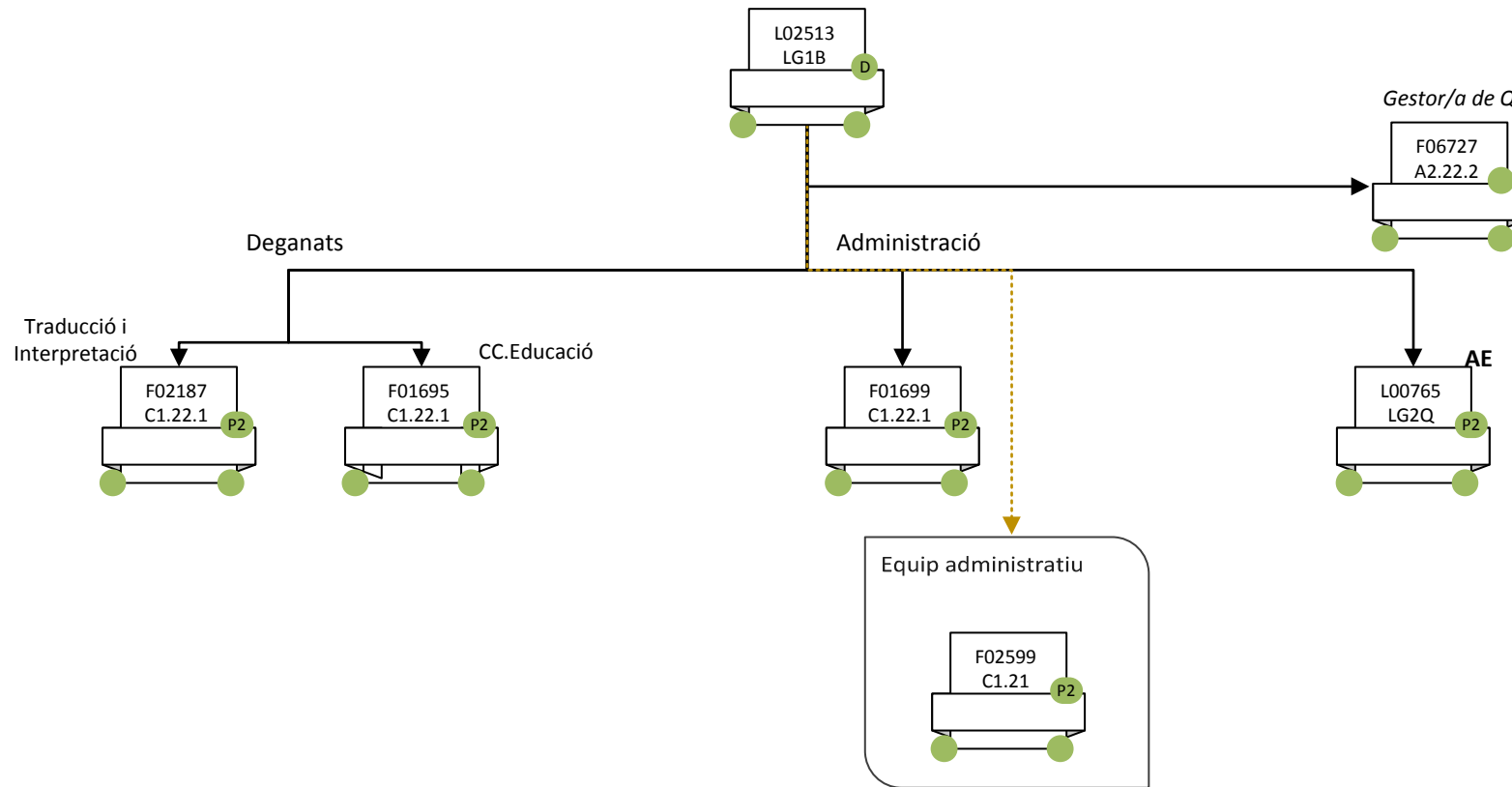

**ADMINISTRACIÓ DE CIÈNCIES DE L'EDUCACIÓ I DE TRADUCCIÓ I INTERPRETACIÓ
GESTIÓ ECONÒMICA**

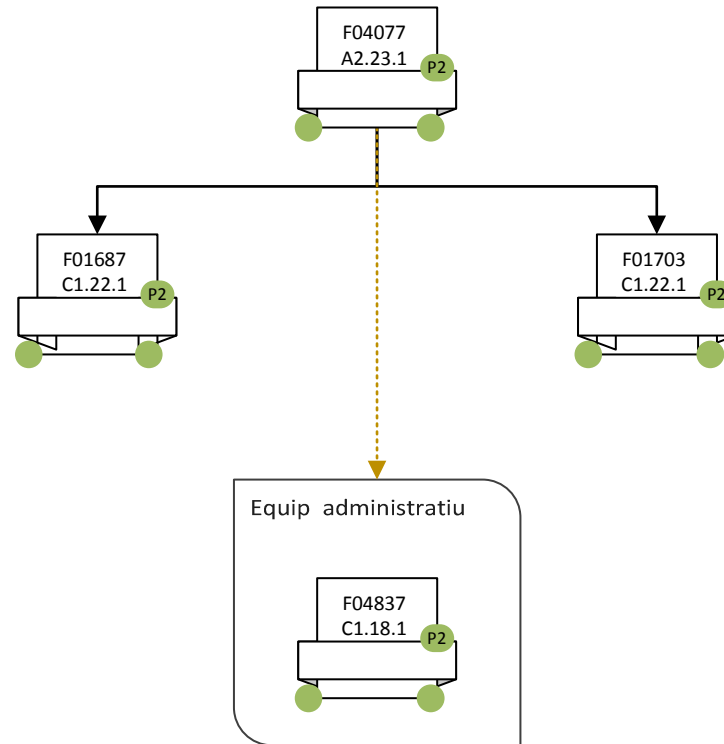

**ADMINISTRACIÓ DE CIÈNCIES DE L'EDUCACIÓ I DE TRADUCCIÓ I INTERPRETACIÓ
GESTIÓ ACADÈMICA DE LA FACULTAT DE CIÈNCIES DE L'EDUCACIÓ**

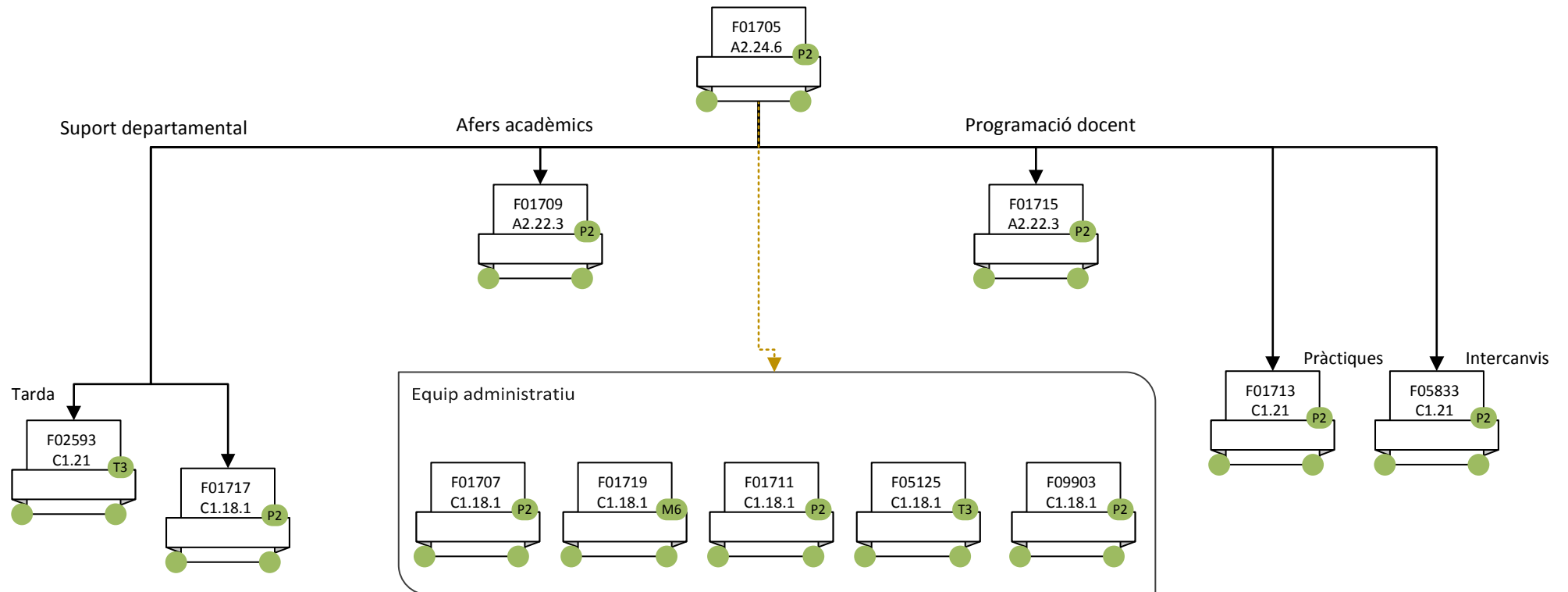

**ADMINISTRACIÓ DE CIÈNCIES DE L'EDUCACIÓ I DE TRADUCCIÓ I INTERPRETACIÓ
GESTIÓ ACADÈMICA I DE SERVEIS DE LA FACULTAT DE TRADUCCIÓ I INTERPRETACIÓ**

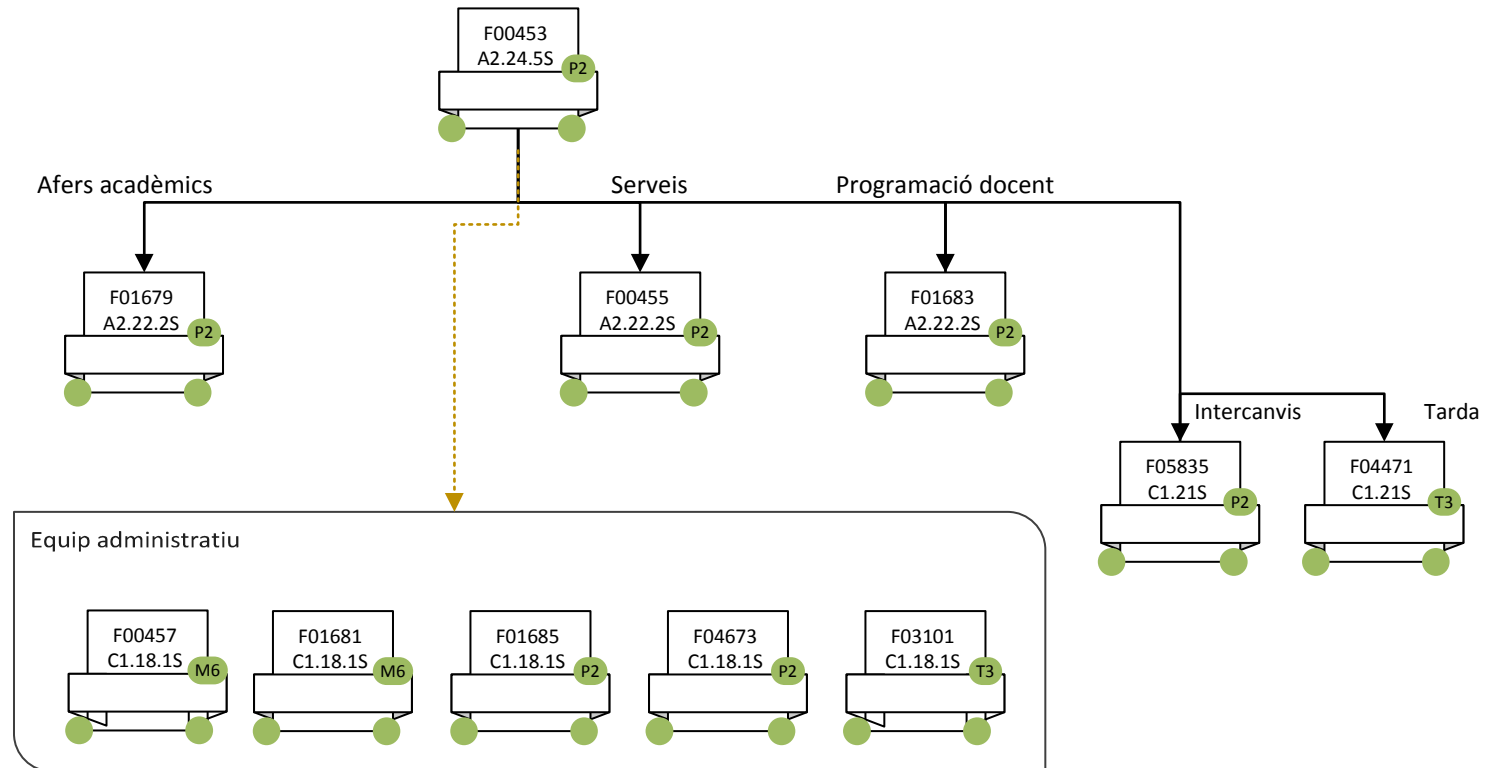

**ADMINISTRACIÓ DE CIÈNCIES DE L'EDUCACIÓ I DE TRADUCCIÓ I INTERPRETACIÓ
SUPORT LOGÍSTIC I PUNT D'INFORMACIÓ DE LA FACULTAT DE CIÈNCIES DE L'EDUCACIÓ**

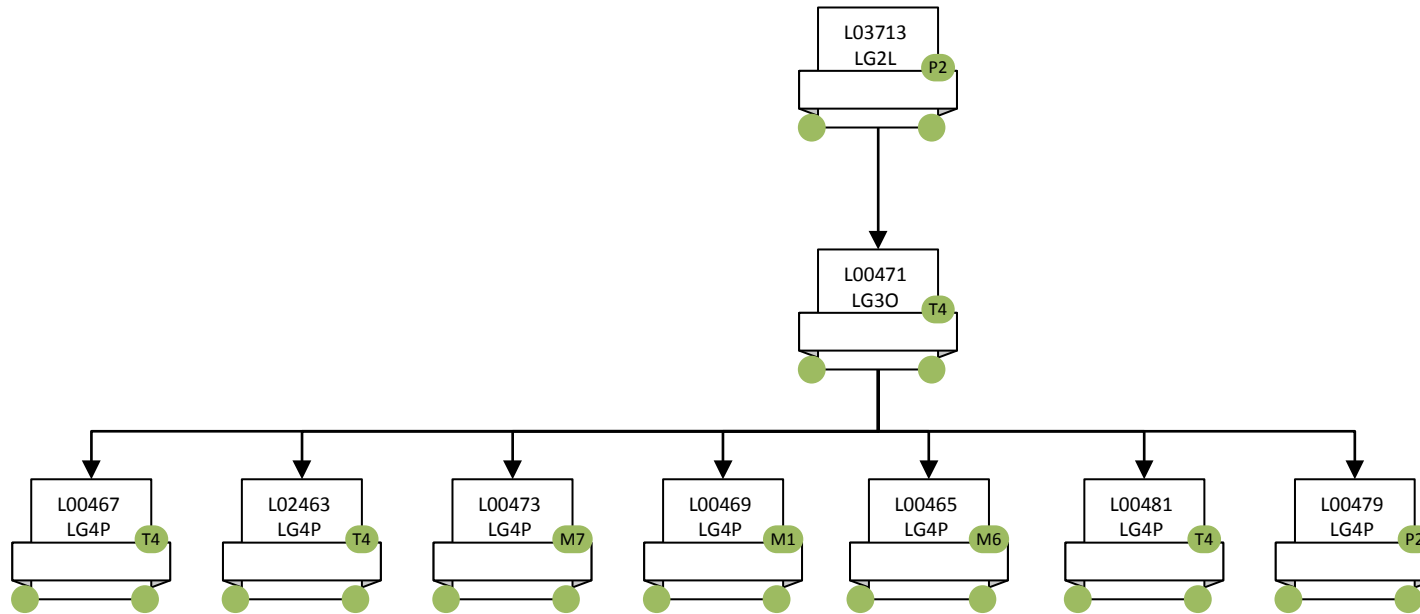

**ADMINISTRACIÓ DE CIÈNCIES DE L'EDUCACIÓ I DE TRADUCCIÓ I INTERPRETACIÓ
SERVEIS DE SUPORT A LA DOCÈNCIA I A LA RECERCA (1)**

Facultat de Ciències de l'Educació

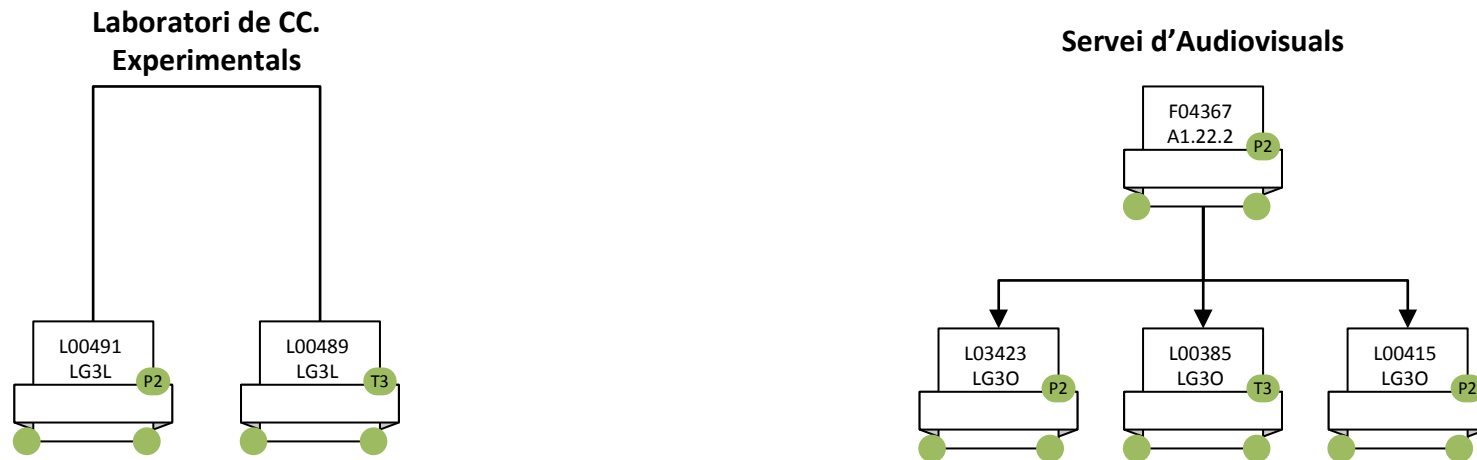

ADMINISTRACIÓ DE CIÈNCIES DE L'EDUCACIÓ I DE TRADUCCIÓ I INTERPRETACIÓ
DEPARTAMENTS (1)

Didàctica de l'Expressió Musical, Plàstica i Corporal

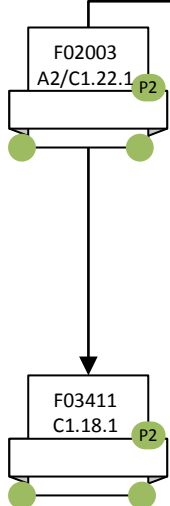

Didàctica de la Llengua, Literatura i CC.Socials

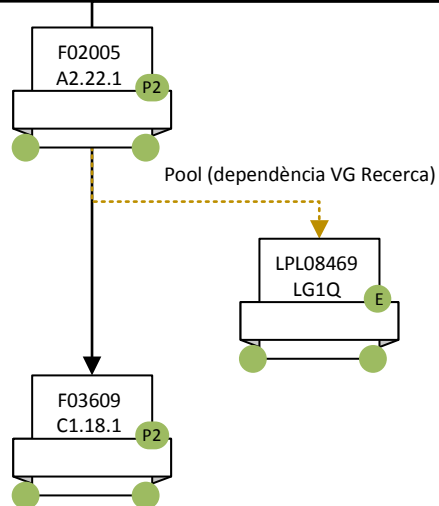

Didàctica de la Matemàtica i de les Ciències Experimentals

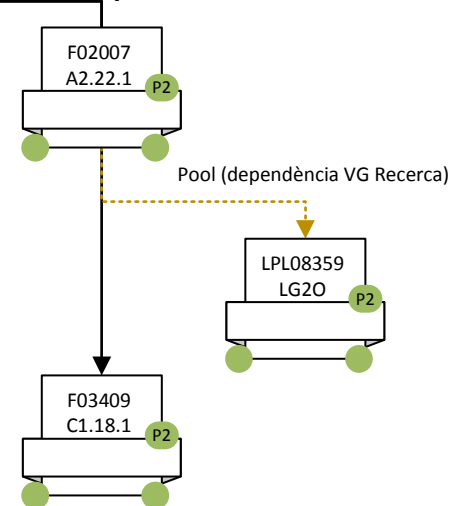

**ADMINISTRACIÓ DE CIÈNCIES DE L'EDUCACIÓ I DE TRADUCCIÓ I INTERPRETACIÓ
DEPARTAMENTS (2)**

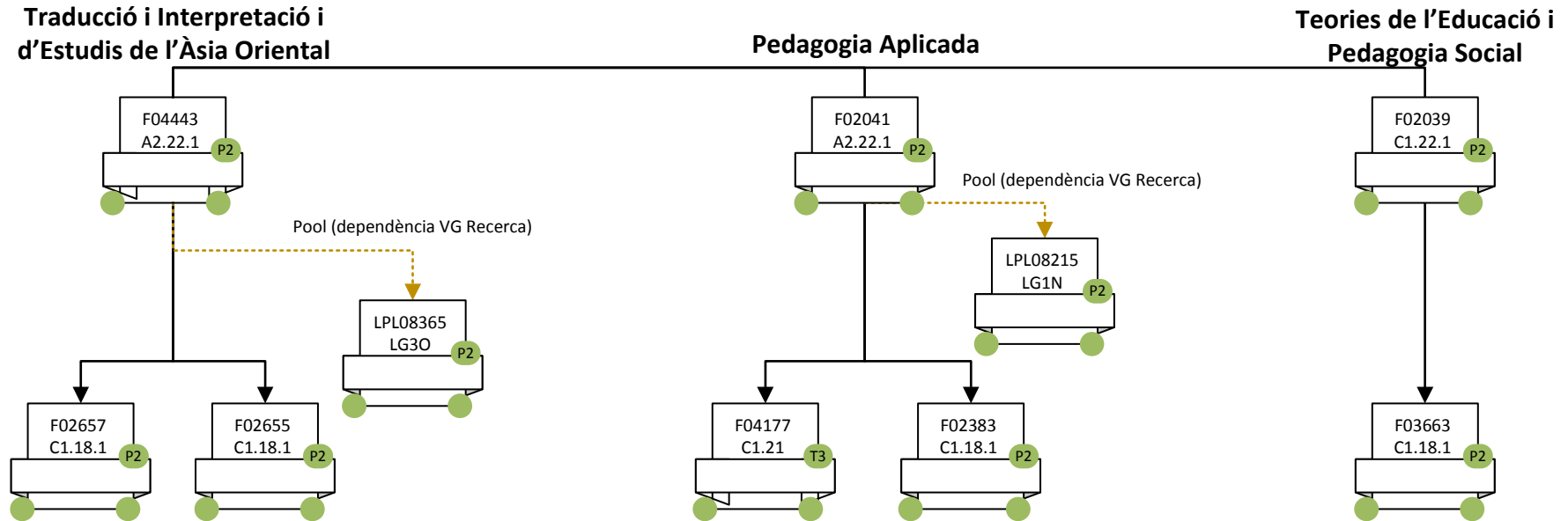

**ADMINISTRACIÓ DE LLETRES I DE PSICOLOGIA
ADMINISTRACIÓ DE CENTRE**

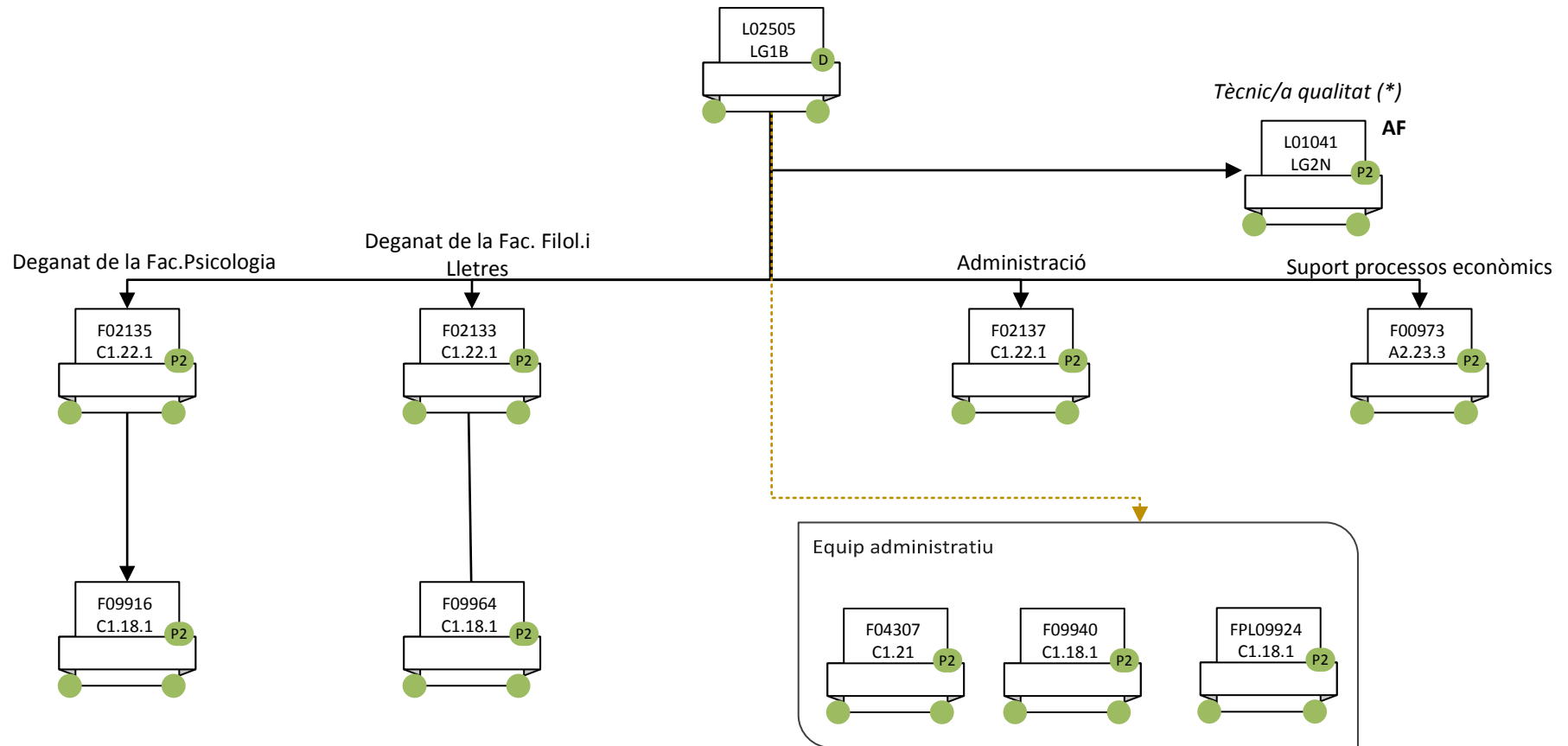

(*) suport a la gestió de Q de la Facultat de Filosofia i Lletres

**ADMINISTRACIÓ DE LLETRES I DE PSICOLOGIA
GESTIÓ ECONÒMICA**

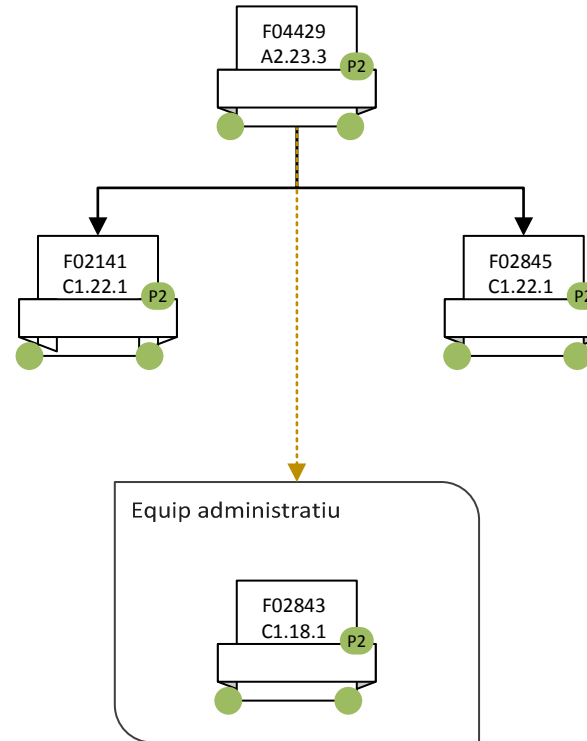

**ADMINISTRACIÓ DE LLETRES I DE PSICOLOGIA
GESTIÓ ACADÈMICA DE LA FACULTAT DE FILOSOFIA I LLETRES**

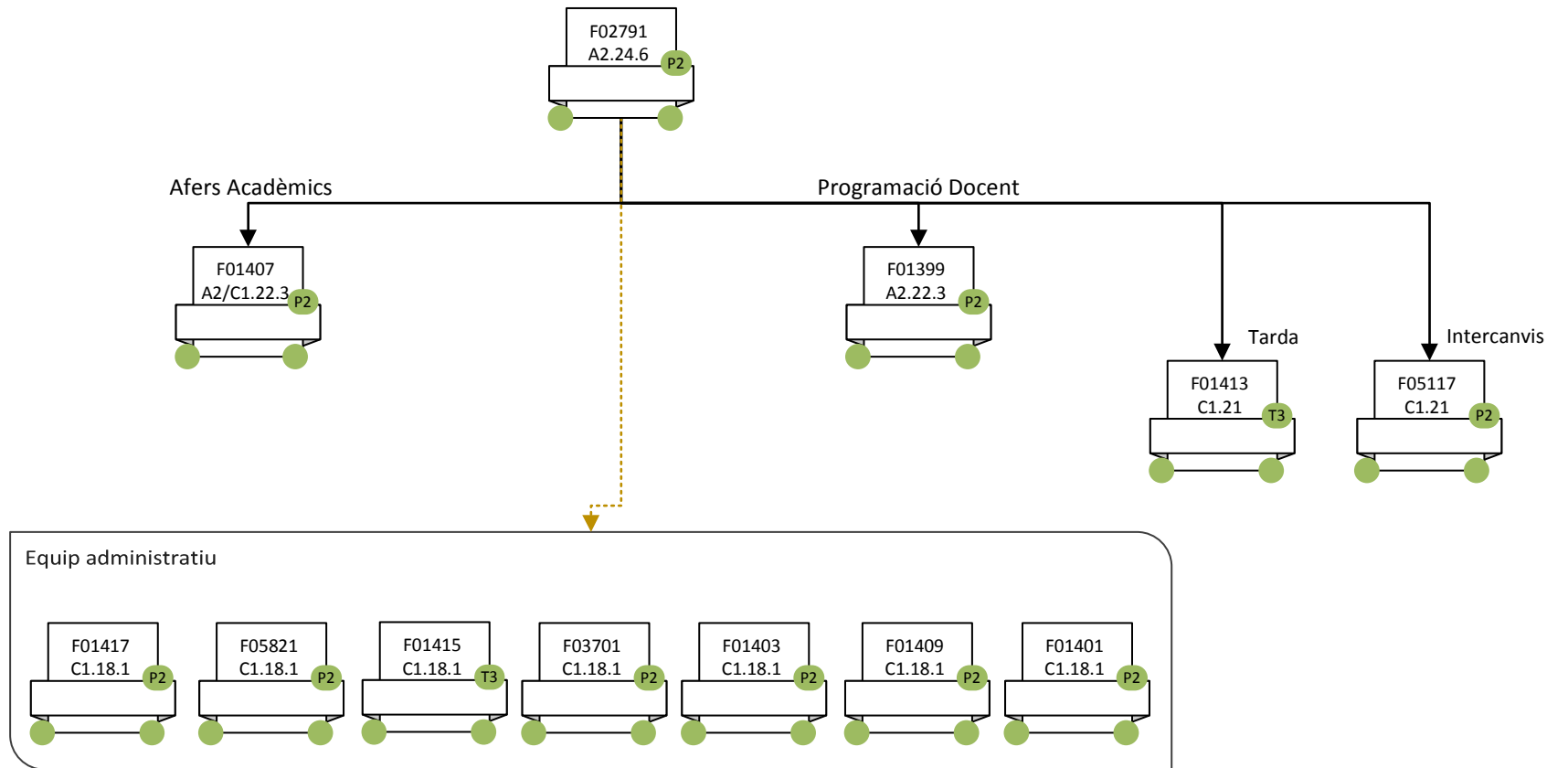

ADMINISTRACIÓ DE LLETRES I DE PSICOLOGIA
GESTIÓ ACADÈMICA DE LA FACULTAT DE PSICOLOGIA

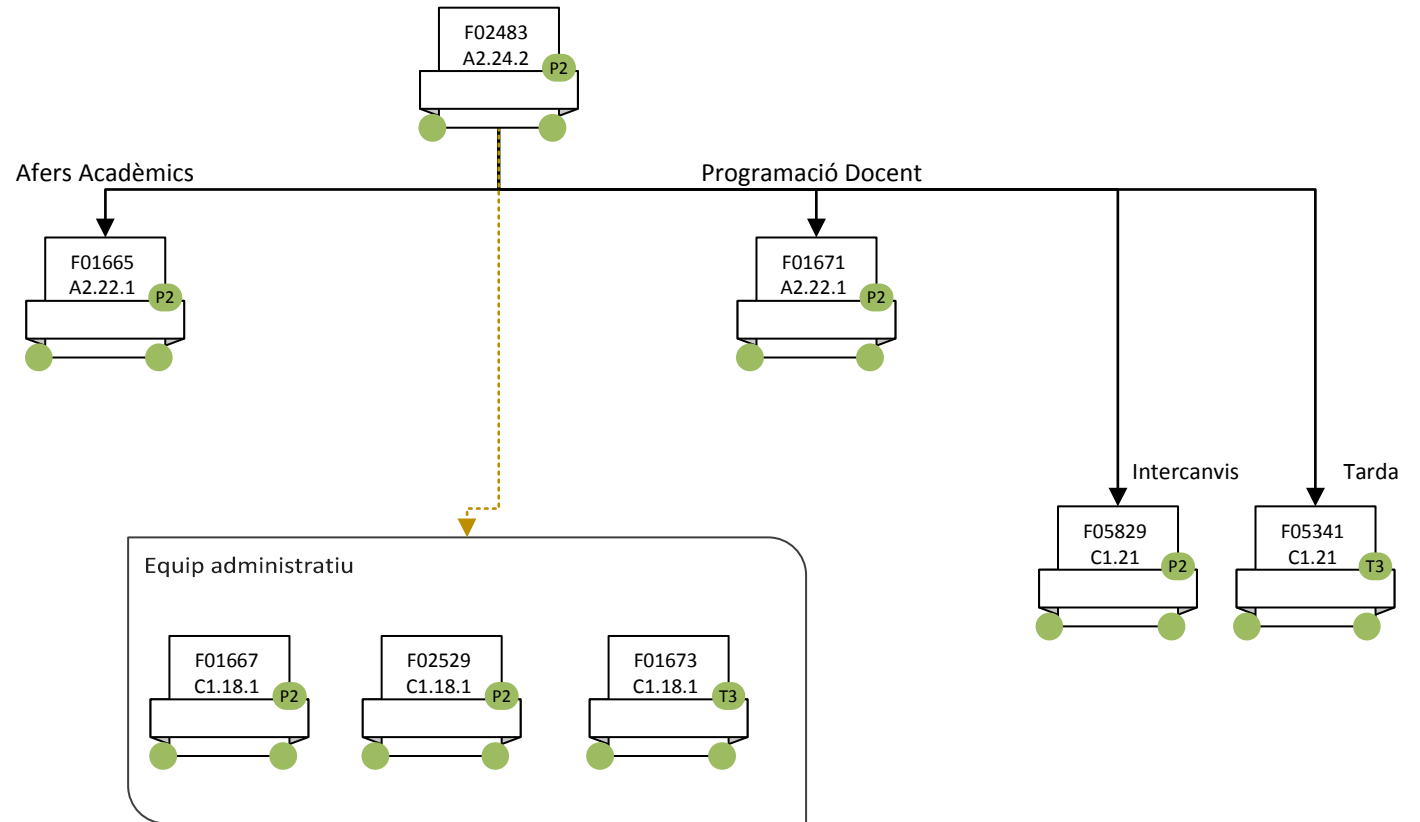

**ADMINISTRACIÓ DE LLETRES I DE PSICOLOGIA
BIBLIOTECA D'HUMANITATS I CARTOTECA GENERAL (1)**

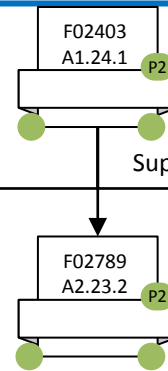

Gestió de Col·leccions

Suport d'Usuaris

Suport a la Docència i a la Recerca

Pool VG Recerca

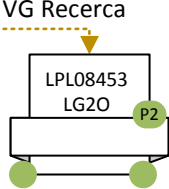
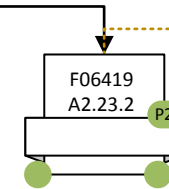
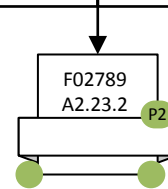
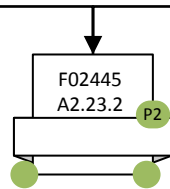
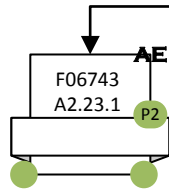

Equip bibliotecaris/àries

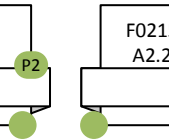
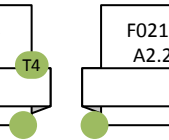
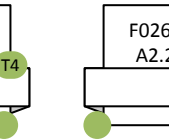
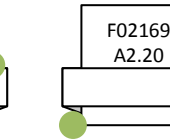
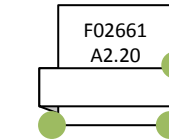
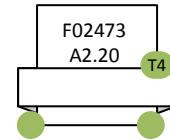
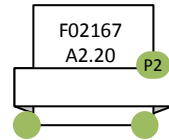
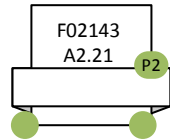
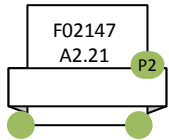

Equip administratiu especialitzat

Tarda

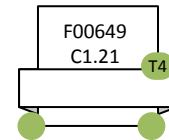

Prèstec

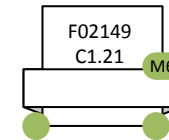

Adquisicions

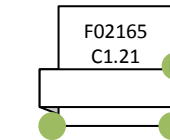

Equip administratiu i de suport

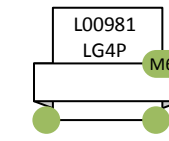
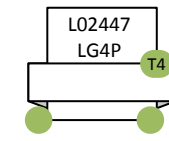
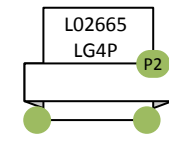
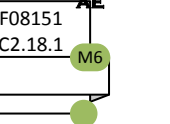
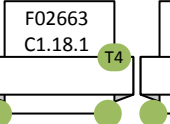
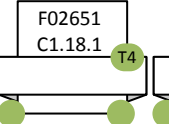
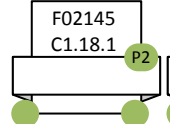
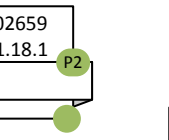
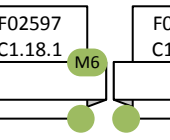
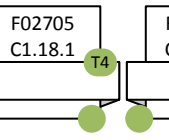
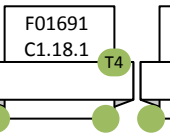
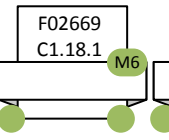
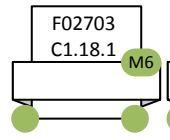

**ADMINISTRACIÓ DE LLETRES I DE PSICOLOGIA
BIBLIOTECA D'HUMANITATS I CARTOTECA GENERAL (2)**

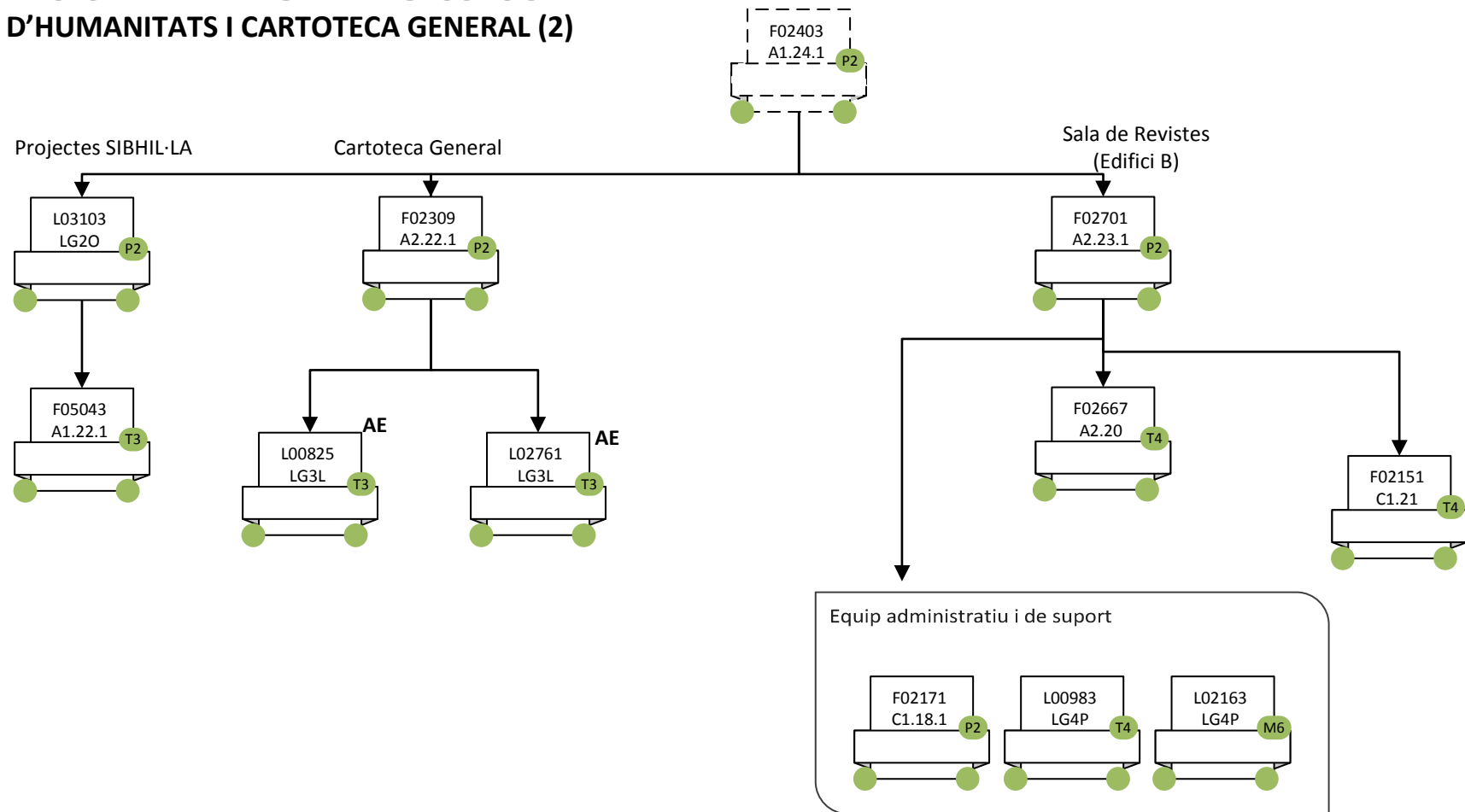

**ADMINISTRACIÓ DE LLETRES I DE PSICOLOGIA
SUPPORT LOGÍSTIC I PUNT D'INFORMACIÓ**

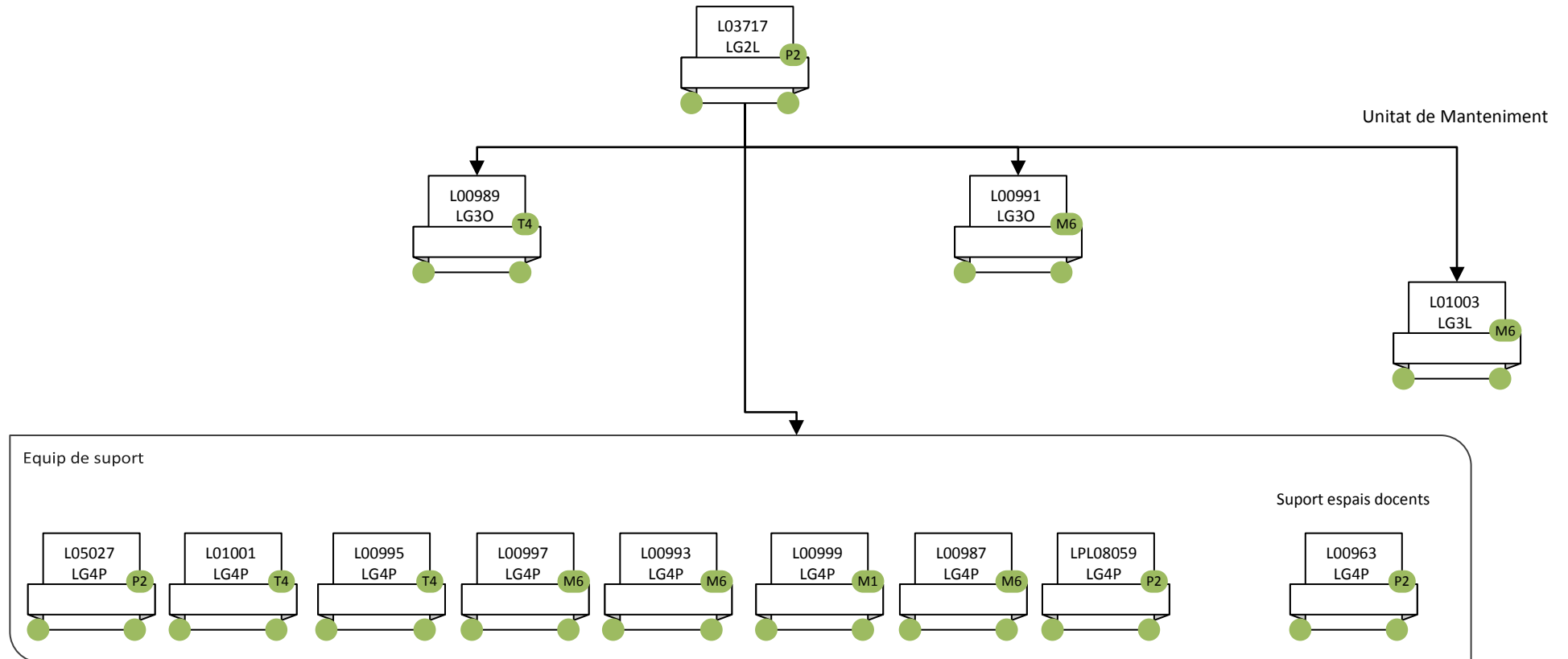

ADMINISTRACIÓ DE LLETRES I DE PSICOLOGIA
SERVEIS DE SUPORT A LA DOCÈNCIA I A LA RECERCA

Servei de Tractament de la Parla i del So

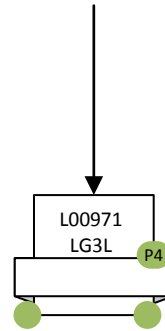

**ADMINISTRACIÓ DE LLETRES I DE PSICOLOGIA
DEPARTAMENTS (1)**

**Filologia Anglesa i
Germanística**

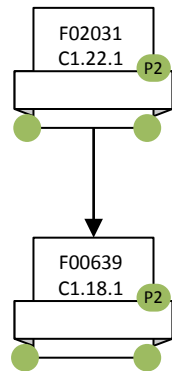

**Filologia Francesa
i Romànica**

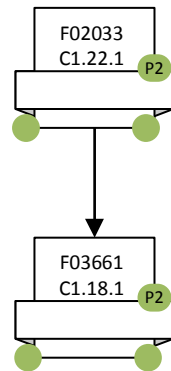

Art i de Musicologia

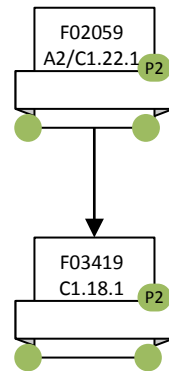

**Unitat integrada de suport
administratiu departamental
(UISAD)
Dpts. Filosofia i Ciències de
l'Antiguitat i Edat Mitjana**

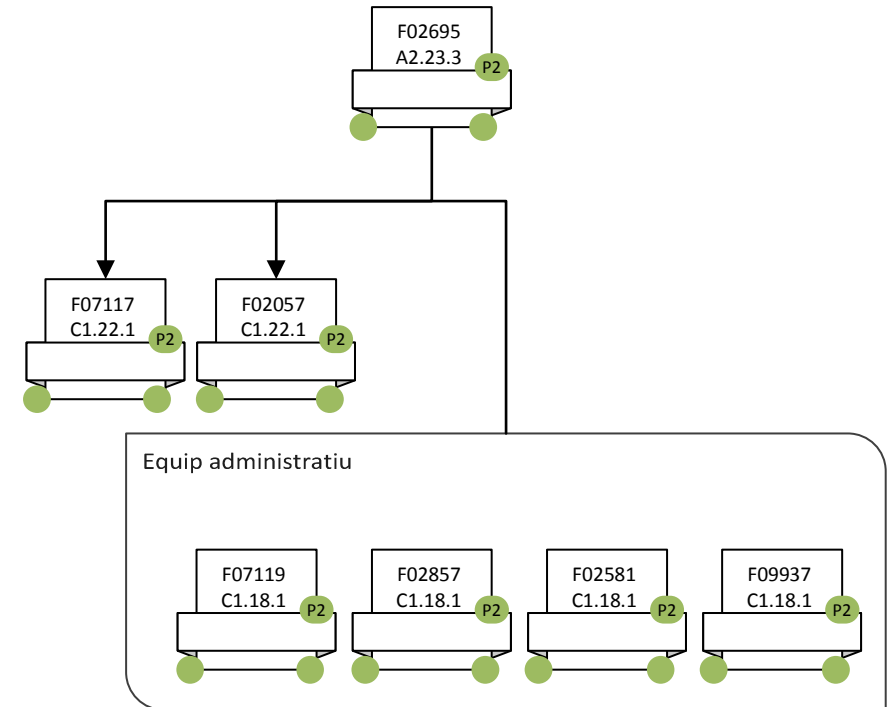

**ADMINISTRACIÓ DE LLETRES I DE PSICOLOGIA
DEPARTAMENTS (2)**

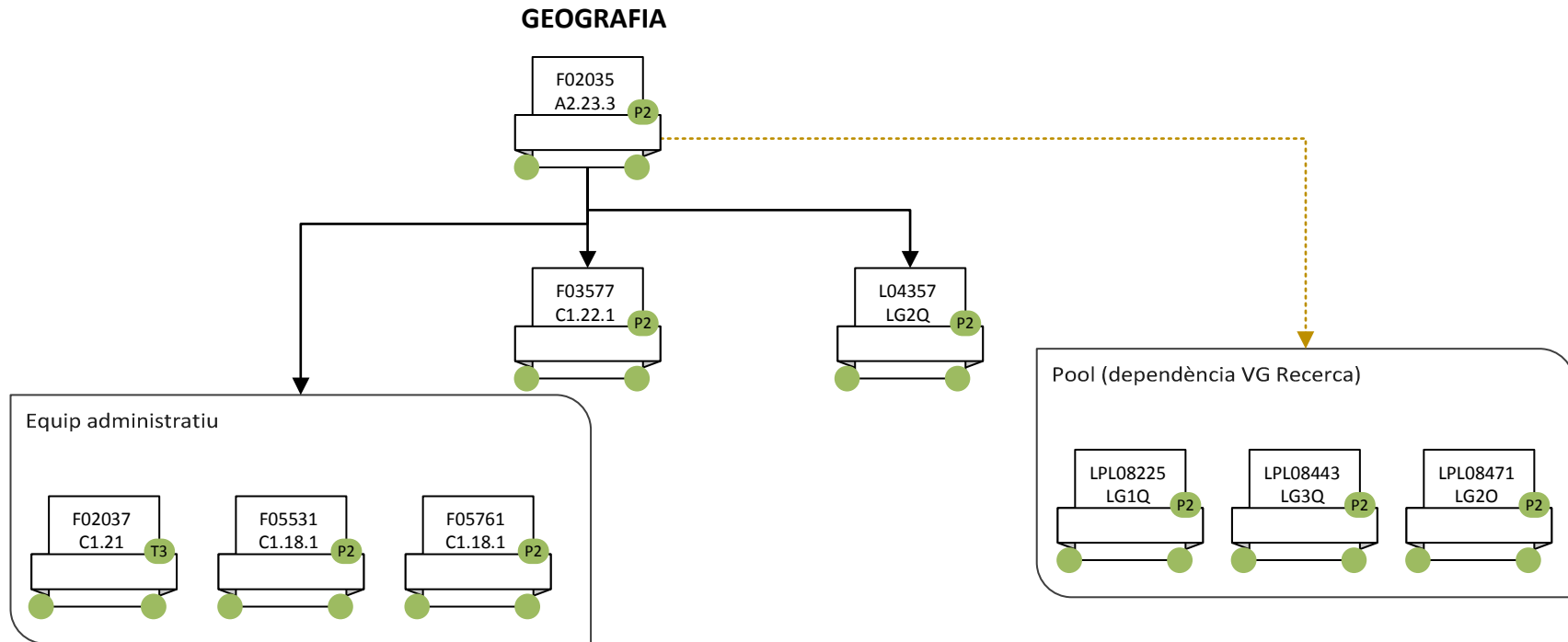

**ADMINISTRACIÓ DE LLETRES I DE PSICOLOGIA
DEPARTAMENTS (3)**

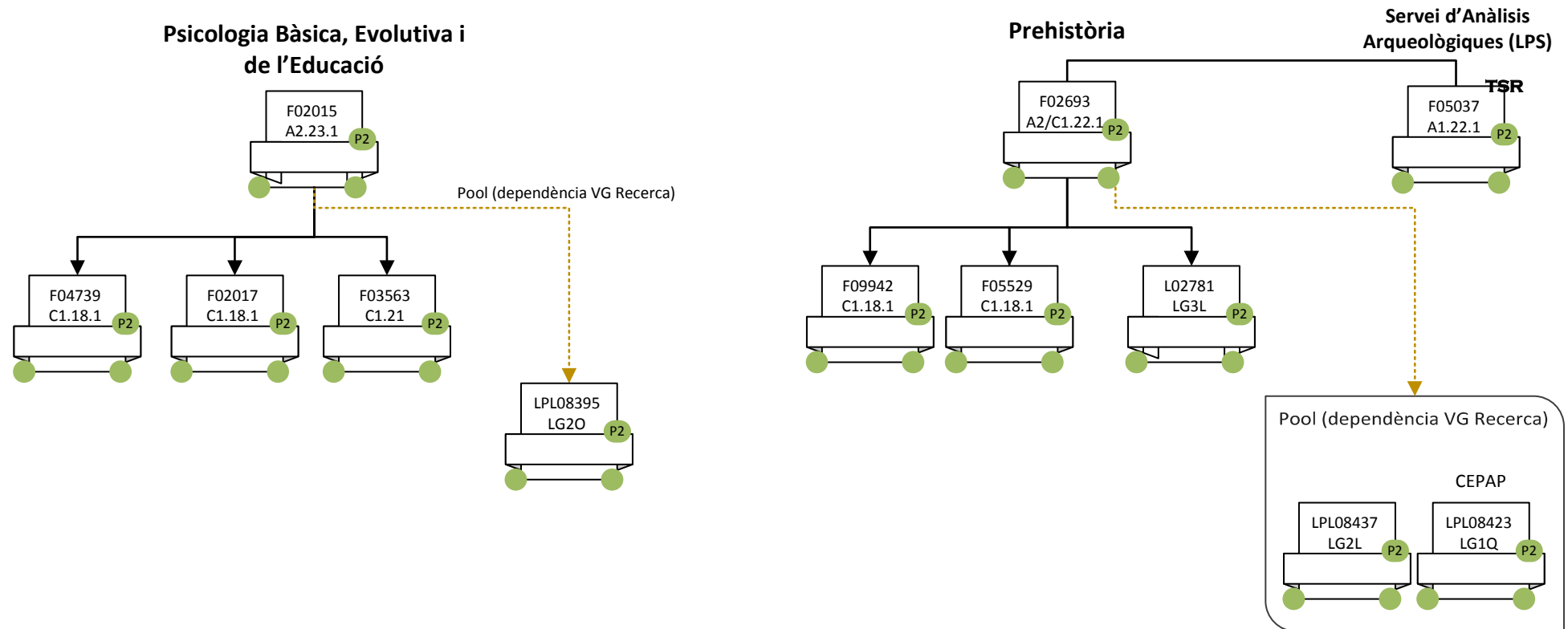

**ADMINISTRACIÓ DE LLETRES I DE PSICOLOGIA
DEPARTAMENTS (4)**

Antropologia Social i Cultural

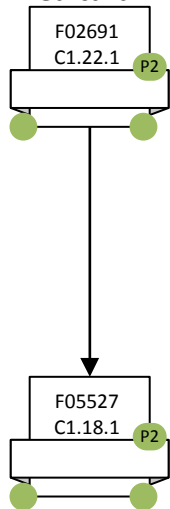

Història Moderna i Contemporània

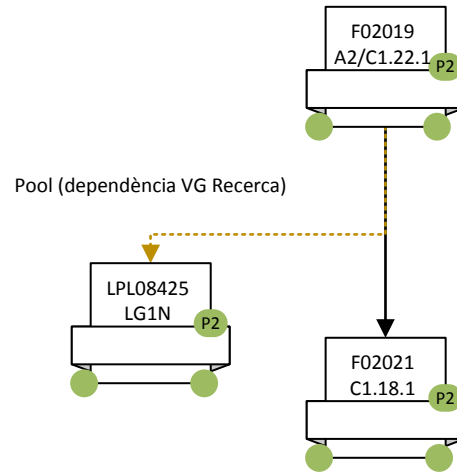

Psicobiologia i Metodologia de les Ciències de la Salut

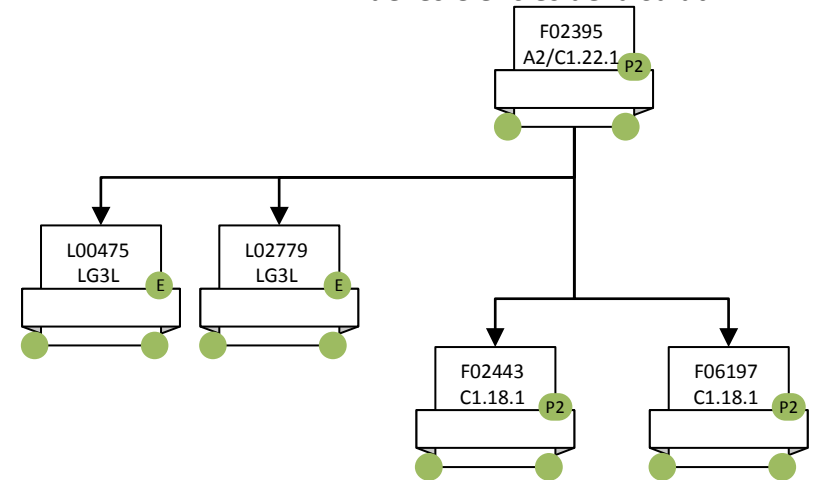

**ADMINISTRACIÓ DE LLETRES I DE PSICOLOGIA
DEPARTAMENTS (5)**

**Unitat integrada de suport
administratiu departamental
(UISAD)
Dpt.Filologia Catalana i Dpt.
Filologia Espanyola**

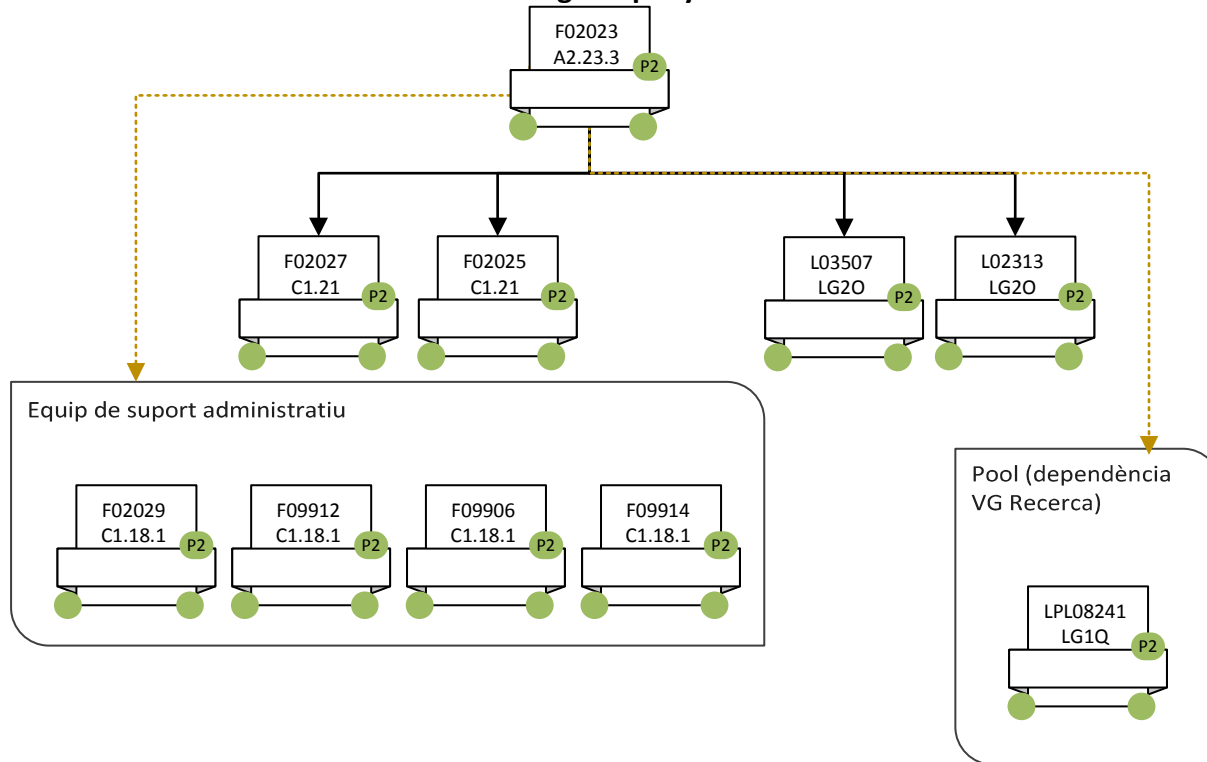

**Unitat integrada de suport
administratiu departamental
(UISAD)
Dpt.Psicologia Clínica i de la
Salut i Dpt.Psicologia Social**

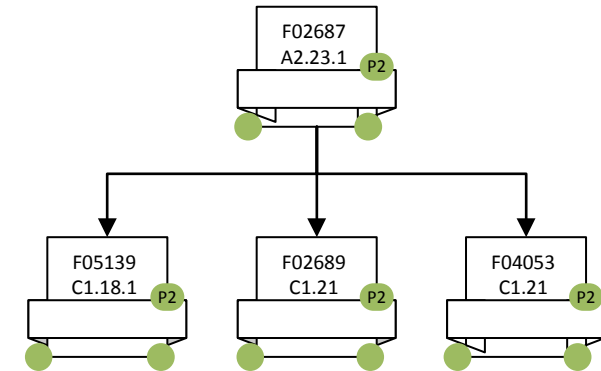

**ADMINISTRACIÓ DE MEDICINA
ADMINISTRACIÓ DE CENTRE**

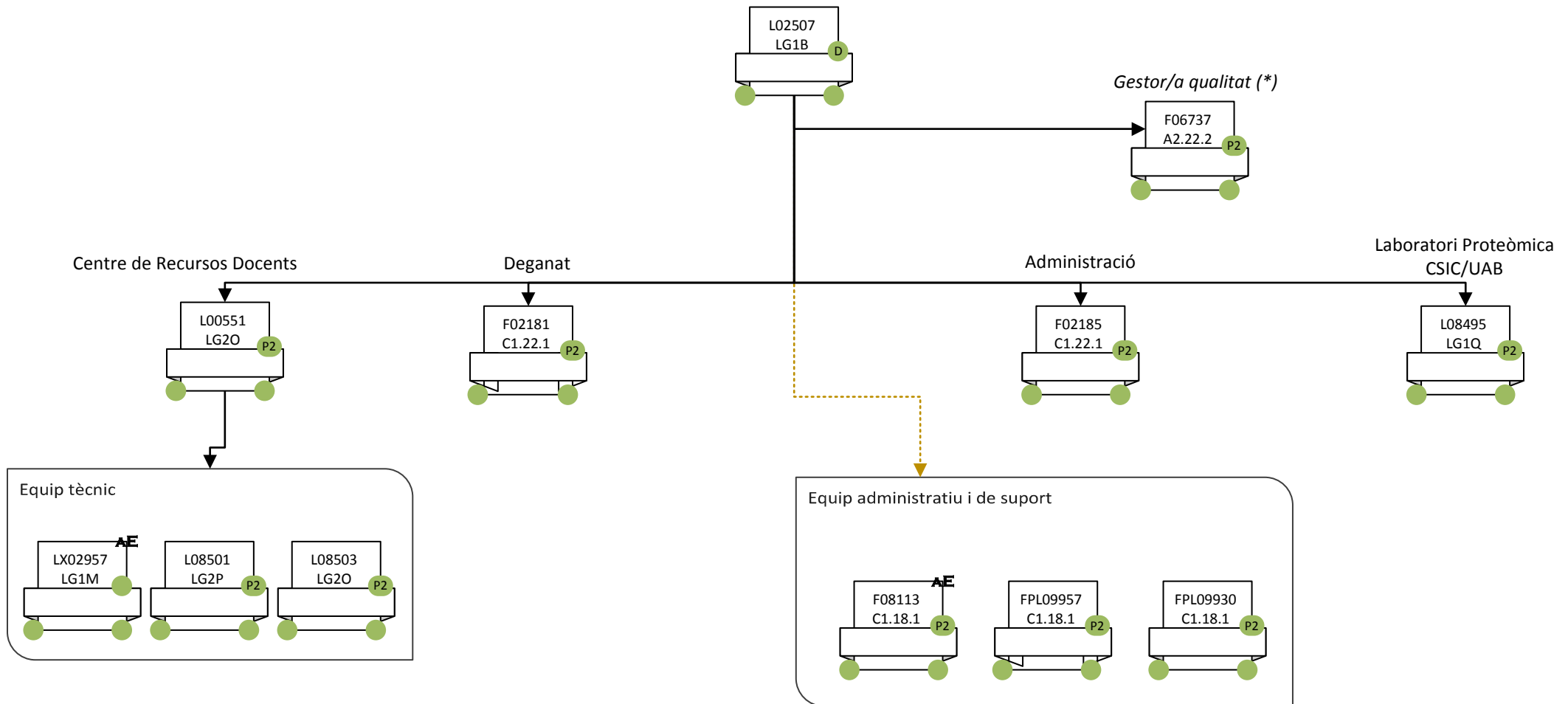

(*) lloc compartit amb la Facultat de Psicologia

**ADMINISTRACIÓ DE MEDICINA
GESTIÓ ECONÒMICA**

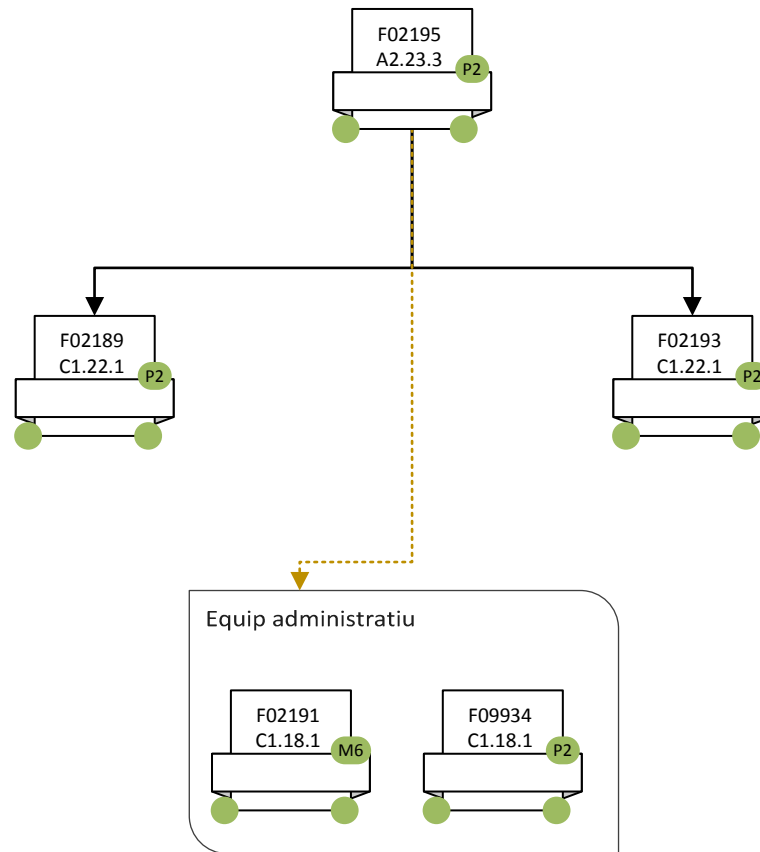

**ADMINISTRACIÓ DE MEDICINA
GESTIÓ ACADÈMICA**

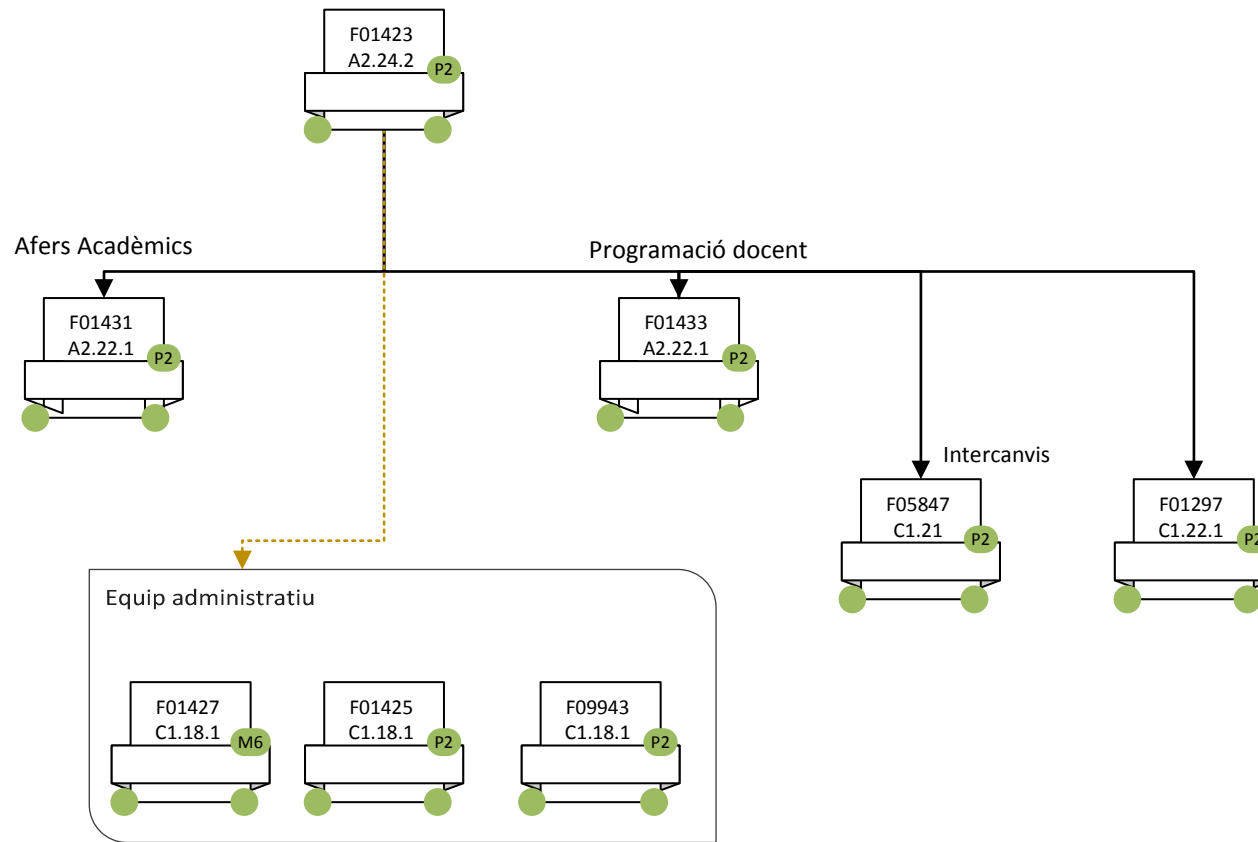

**ADMINISTRACIÓ DE MEDICINA
BIBLIOTECA**

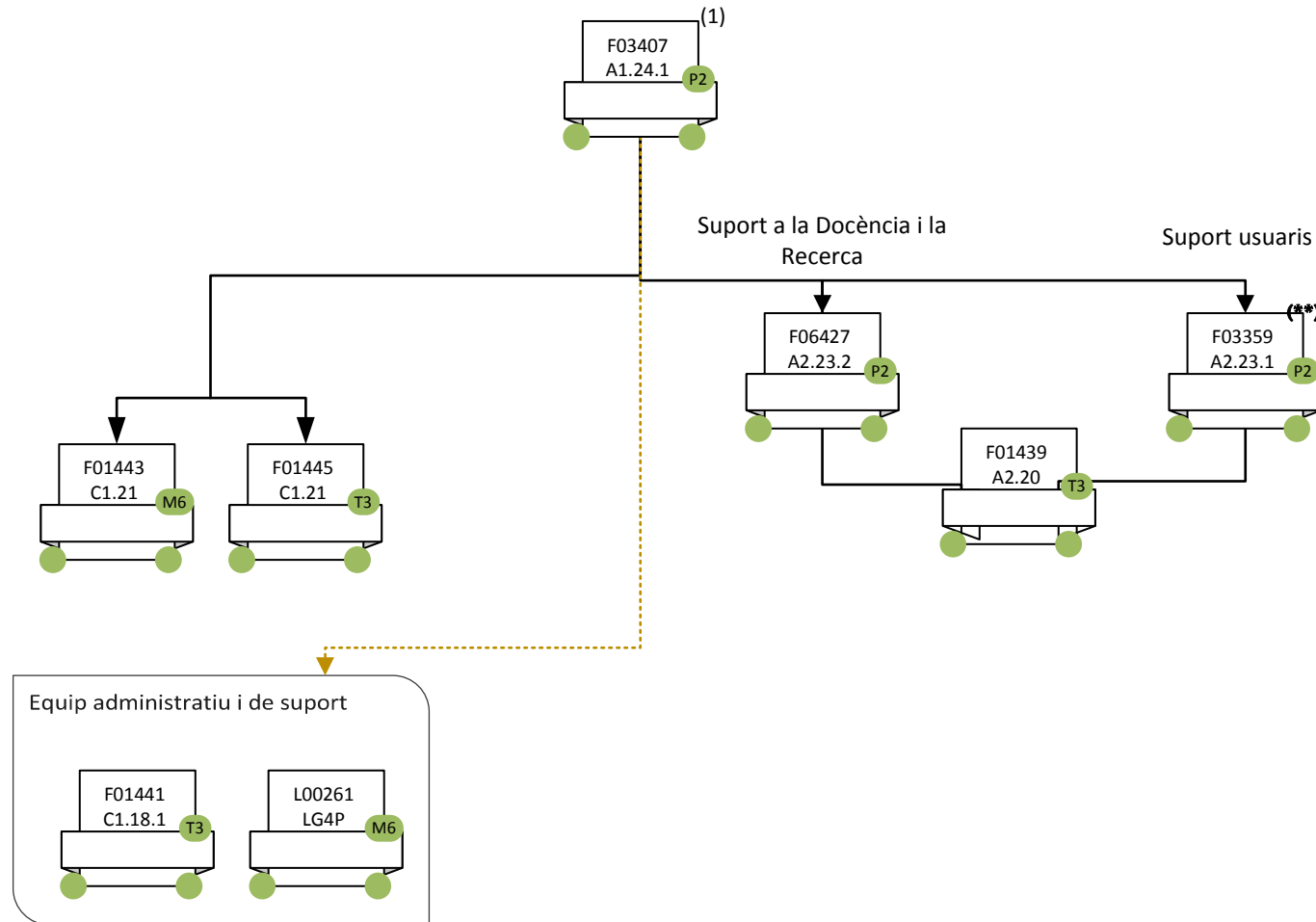

(**) disponibilitat de mobilitat pels campus de la Facultat de Medicina

(1) Inclou la direcció de les biblioteques de les UD, la supervisió de la Biblioteca Josep Laporte i la coordinació amb la Biblioteca de la UD del Hospital del Mar

**ADMINISTRACIÓ DE MEDICINA
SUPORT LOGÍSTIC I PUNT D'INFORMACIÓ**

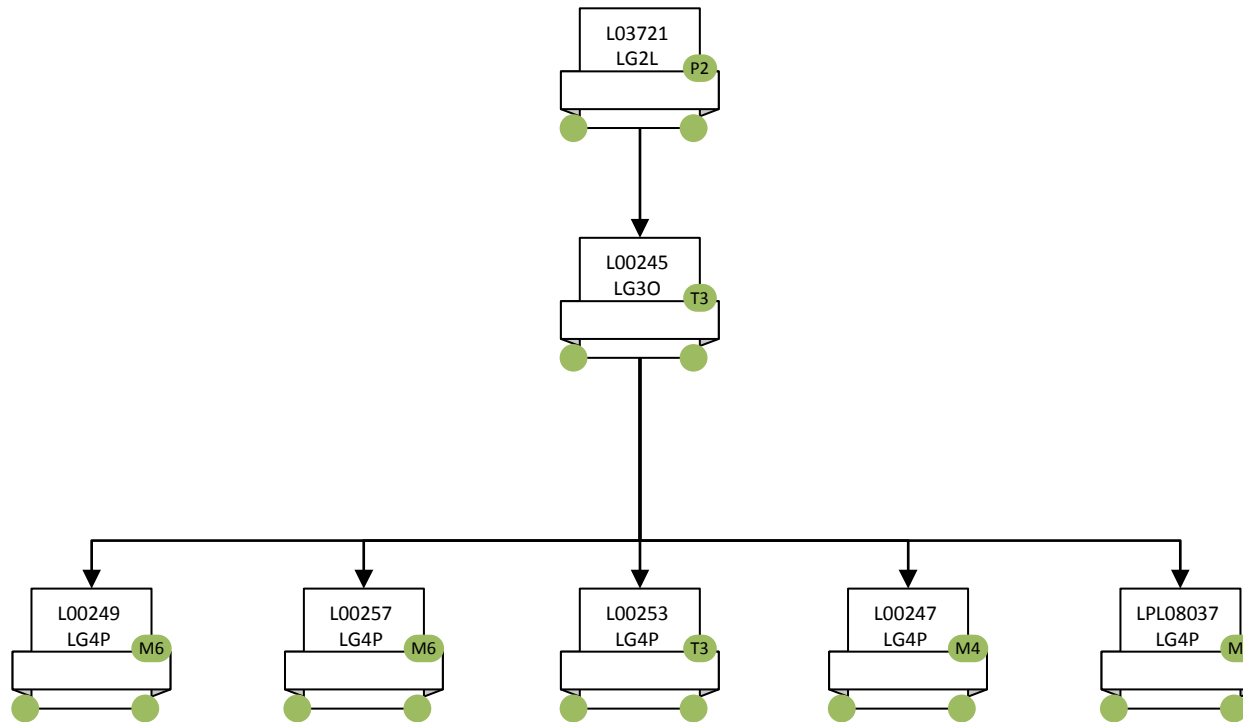

ADMINISTRACIÓ DE MEDICINA
UNITATS DOCENTS HOSPITALÀRIES (1)
UNITAT DOCENT SANT PAU

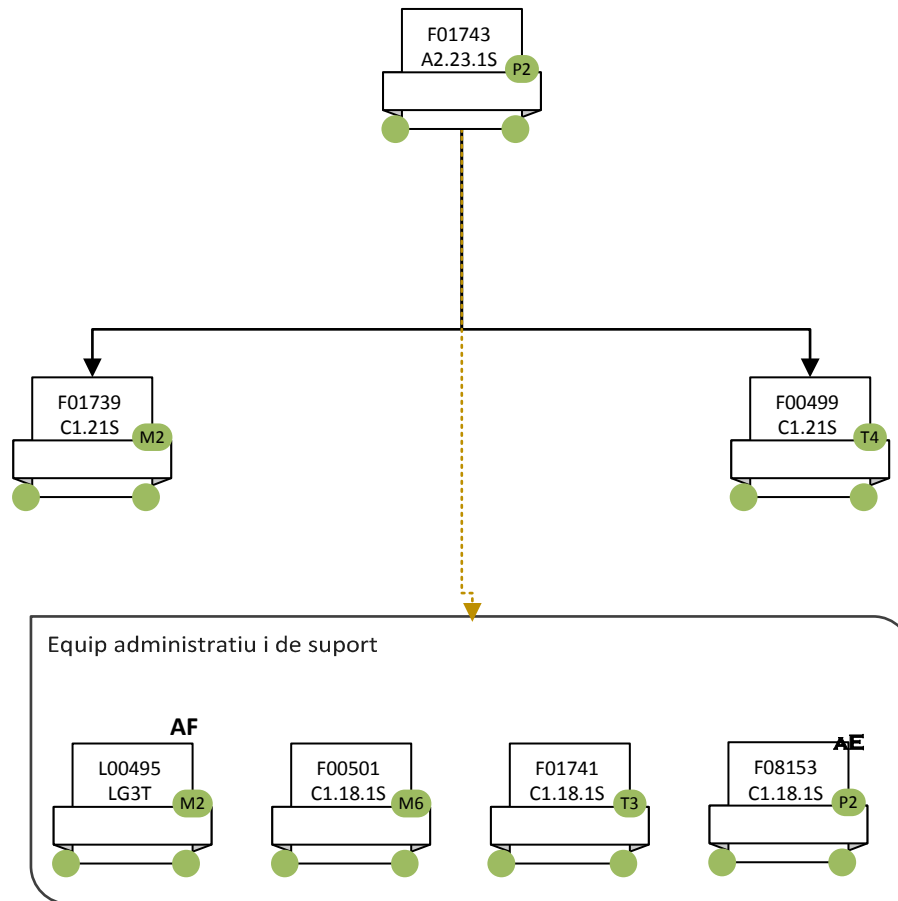

**ADMINISTRACIÓ DE MEDICINA
UNITATS DOCENTS HOSPITALÀRIES (2)
UNITAT DOCENT VALL D'HEBRON**

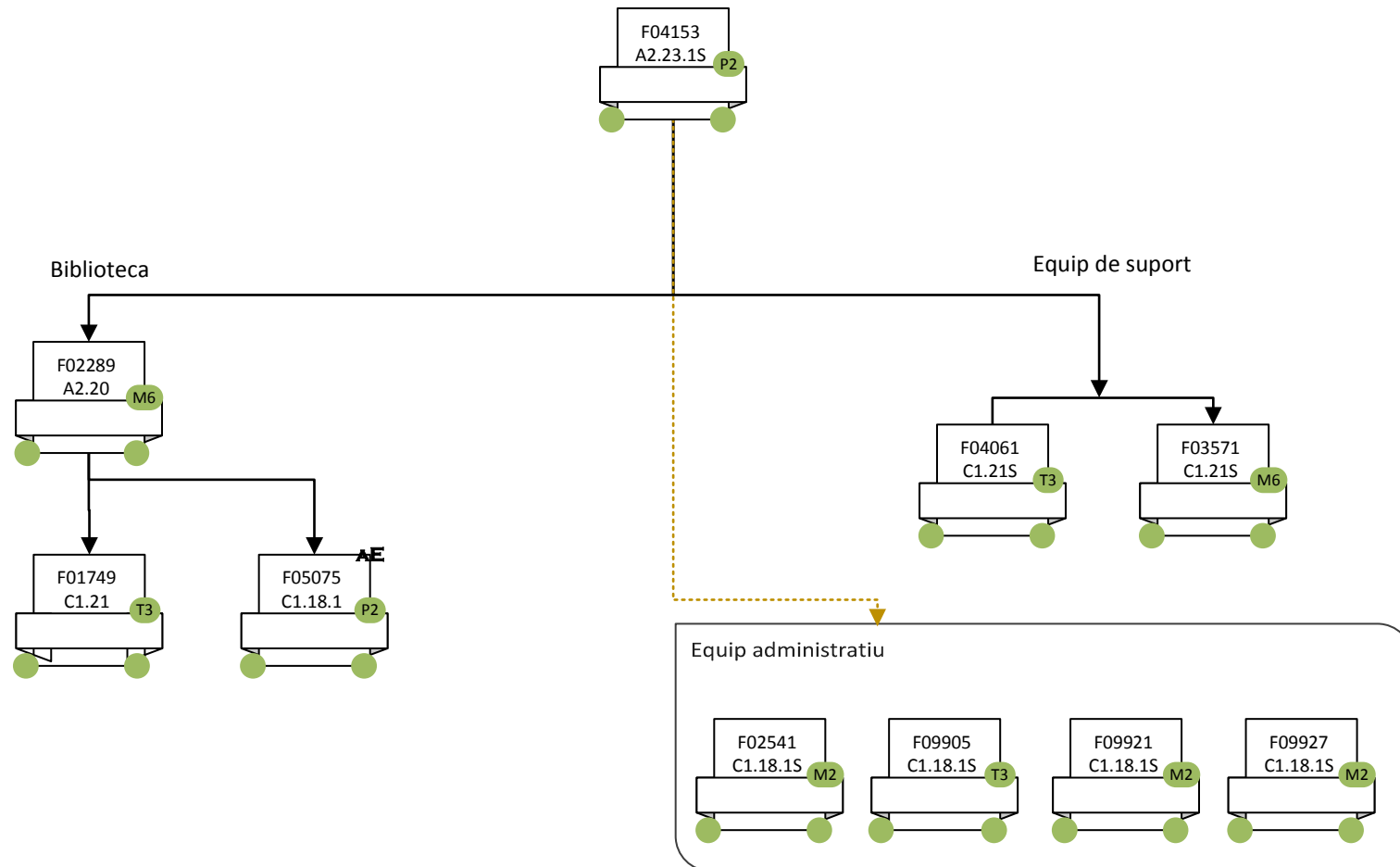

ADMINISTRACIÓ DE MEDICINA
UNITATS DOCENTS HOSPITALÀRIES (3)
UNITAT DOCENT PARC SALUT MAR

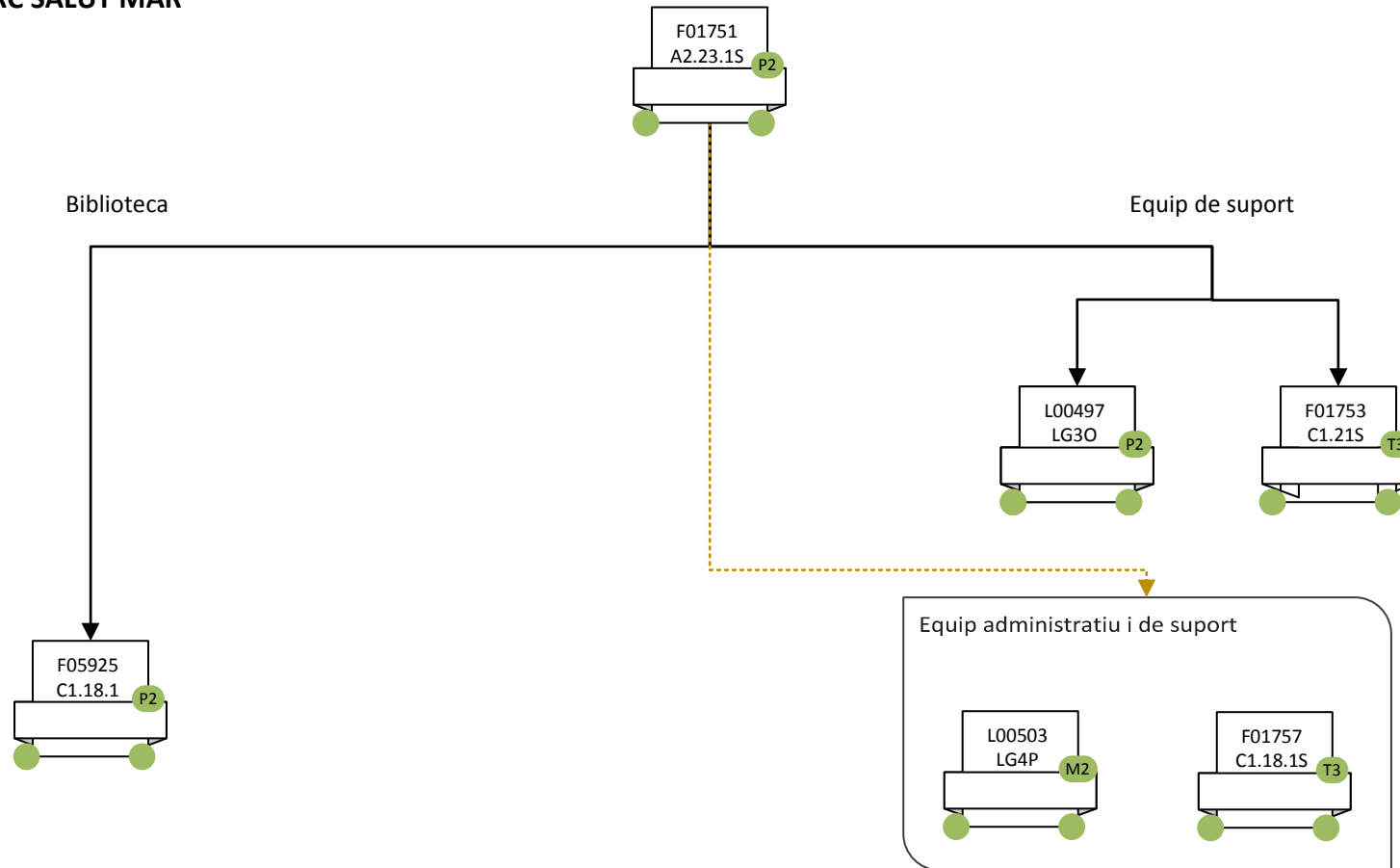

ADMINISTRACIÓ DE MEDICINA
UNITATS DOCENTS HOSPITALÀRIES (4)
UNITAT DOCENT GERMANS TRIAS I PUJOL

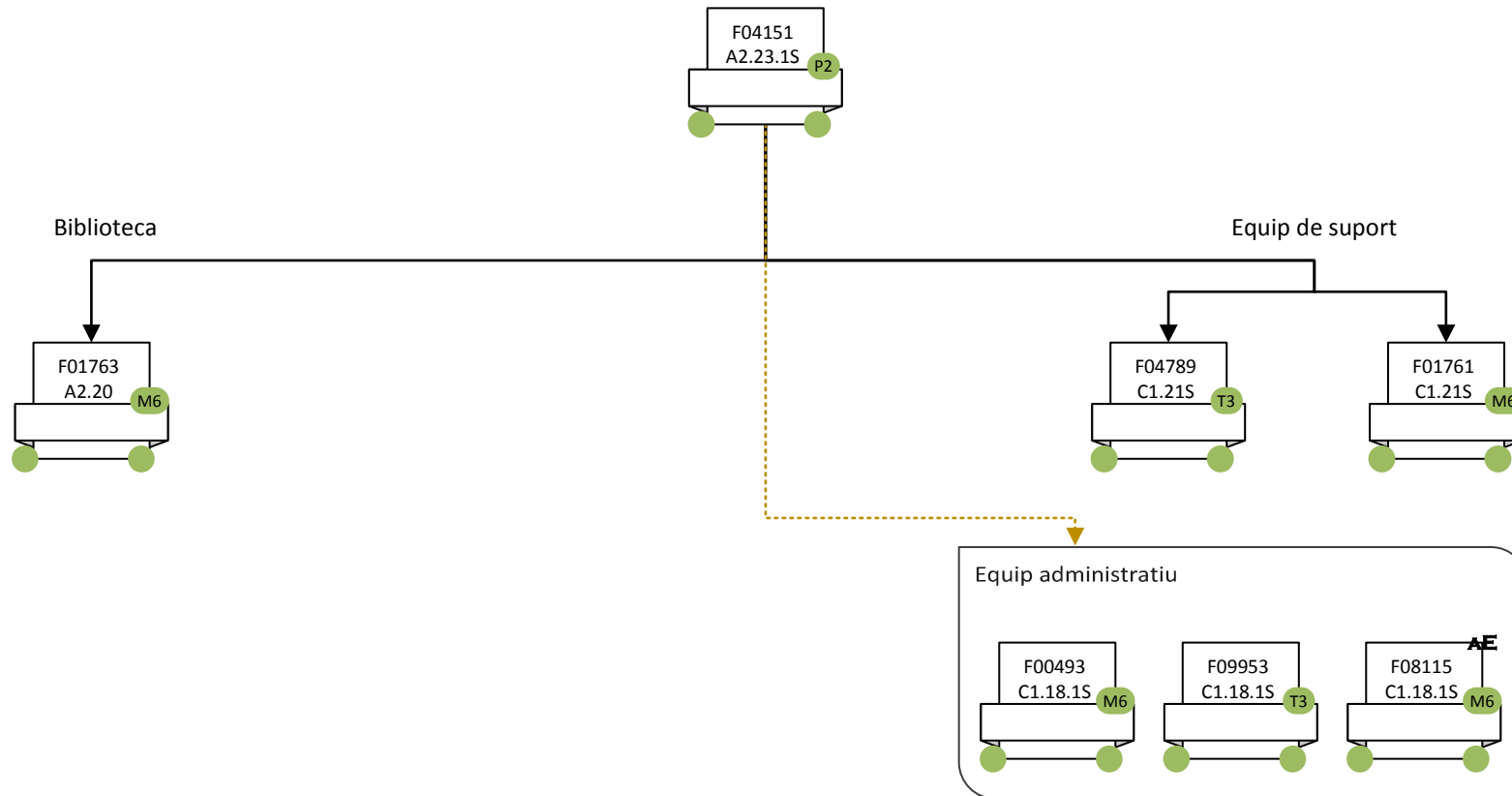

ADMINISTRACIÓ DE MEDICINA
UNITATS DOCENTS HOSPITALÀRIES (5)
UNITAT DOCENT PARC TAULÍ

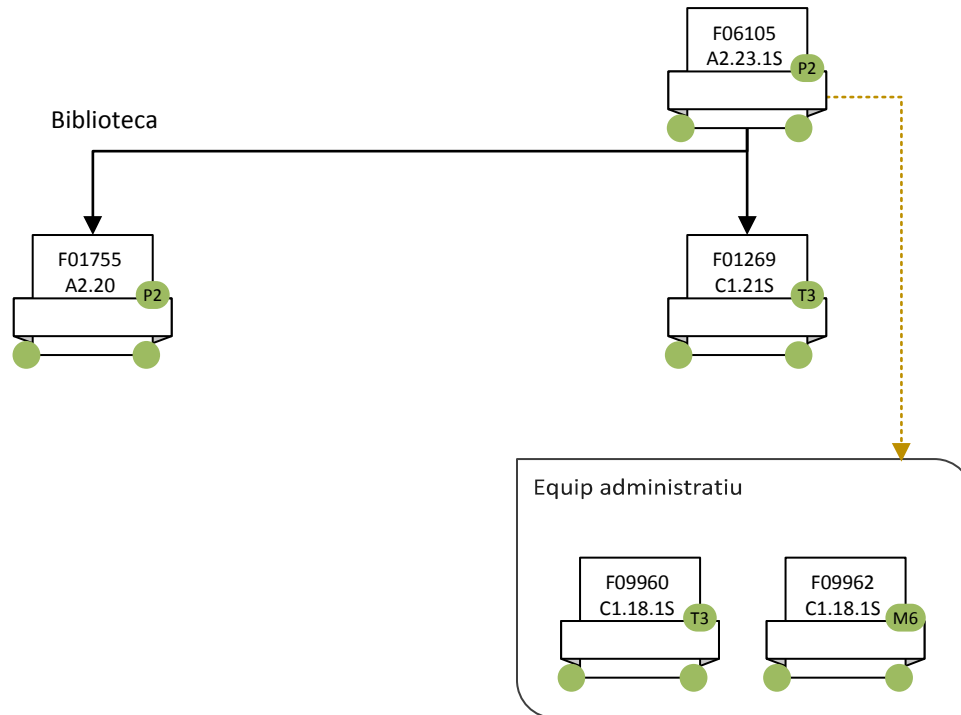

**ADMINISTRACIÓ DE MEDICINA
INSTITUTS PROPIS (1)**

INSTITUT DE BIOTECNOLOGIA I DE BIOMEDICINA "Vicent Villar i Palasi" (IBB)

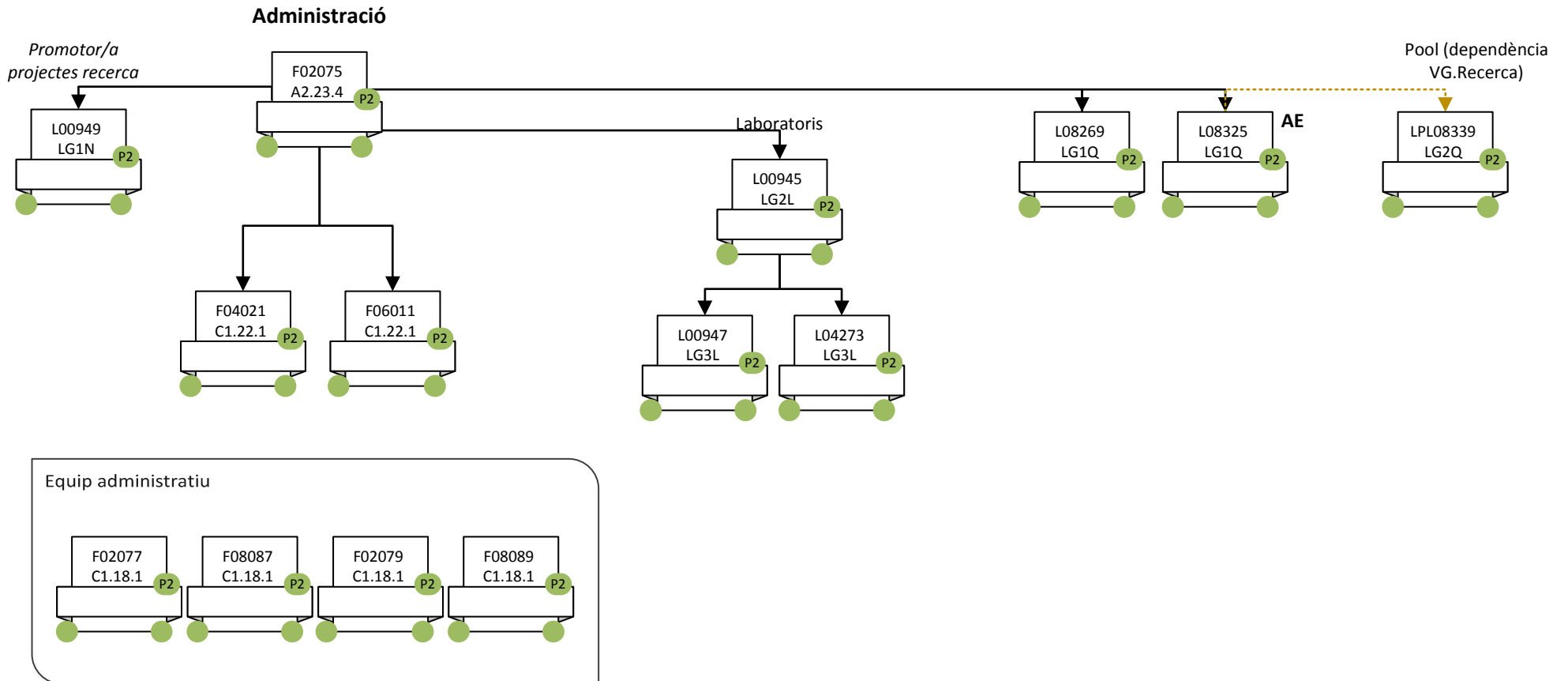

ADMINISTRACIÓ DE MEDICINA
INSTITUTS PROPIS (2)
INSTITUT DE NEUROCIÈNCIES (INC)

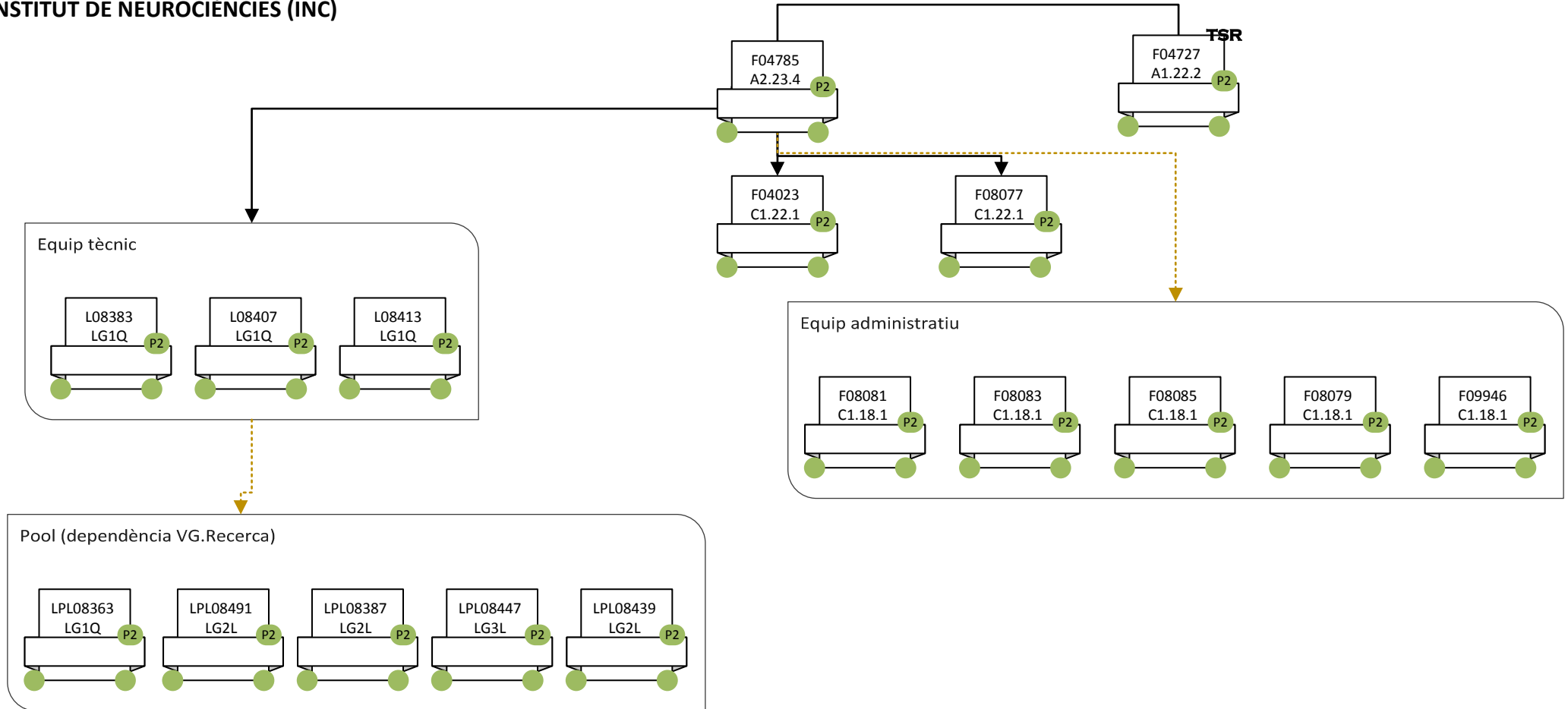

ADMINISTRACIÓ DE MEDICINA
SERVEIS DE SUPORT A LA DOCÈNCIA I A LA RECERCA (2)
CENTRE DE BIOTECNOLOGIA ANIMAL I TERÀPIA GÈNICA (CBATEG)

Unitat d'Animals Transgènics

Unitat Anàlisi Metabòlica

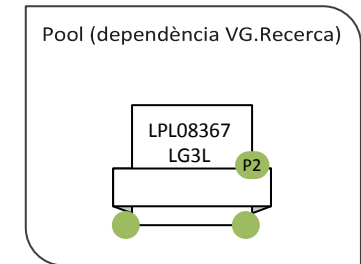
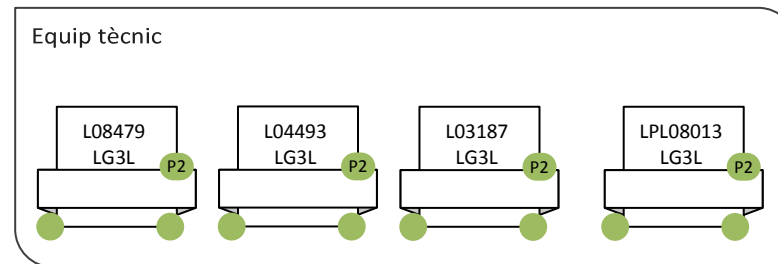
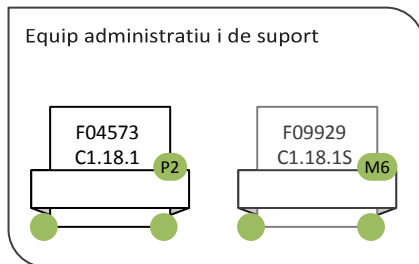
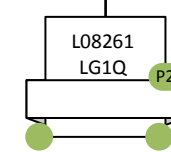
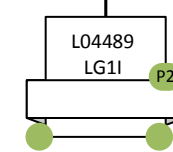
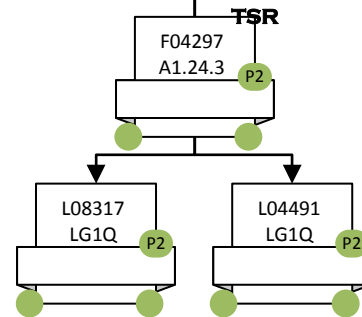
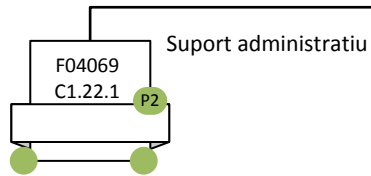

**ADMINISTRACIÓ DE MEDICINA
DEPARTAMENTS (1)**

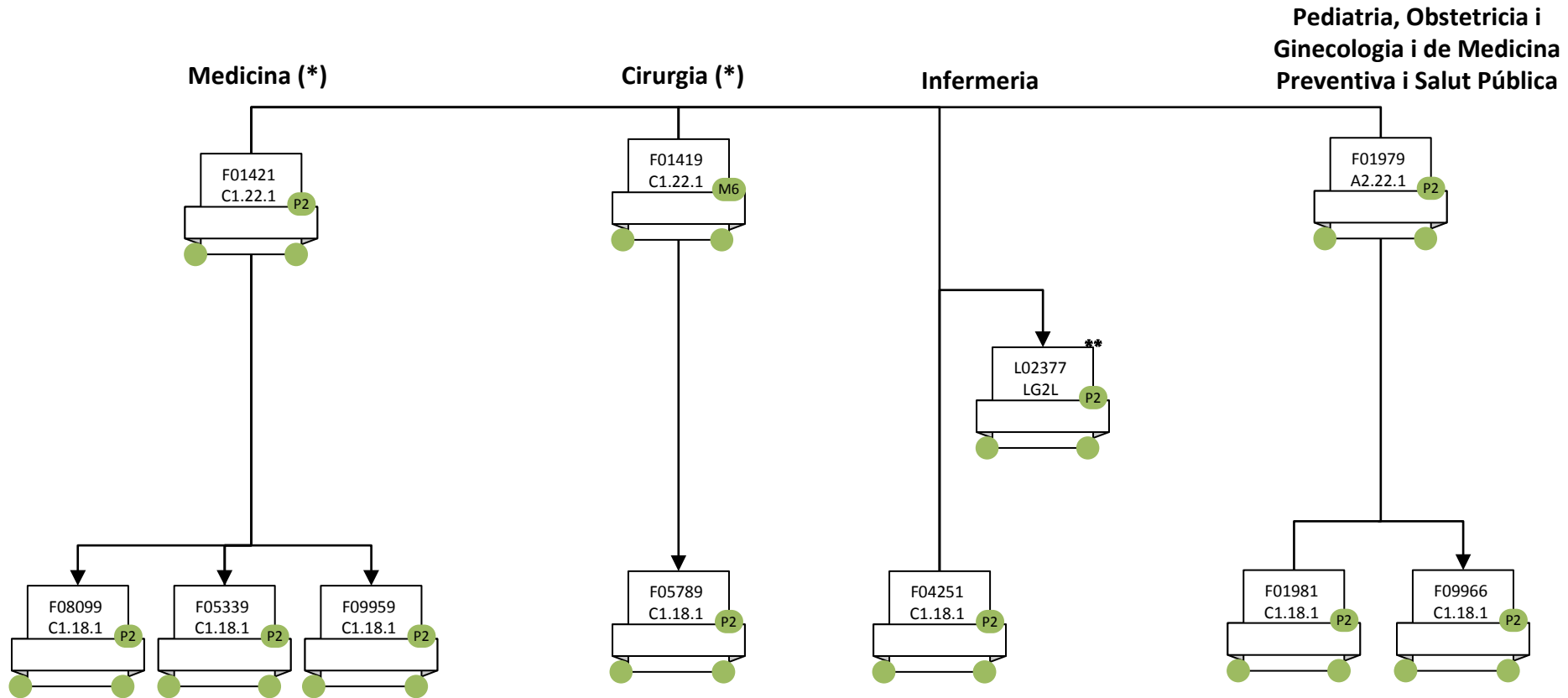

(*) Ubicació UD. Vall D'Hebron

(**) Ubicació compartida Campus Bellaterra i UD. Vall d'Hebron

**ADMINISTRACIÓ DE MEDICINA
DEPARTAMENTS (2)**

Ciències Morfològiques

Psiquiatria i de Medicina Legal

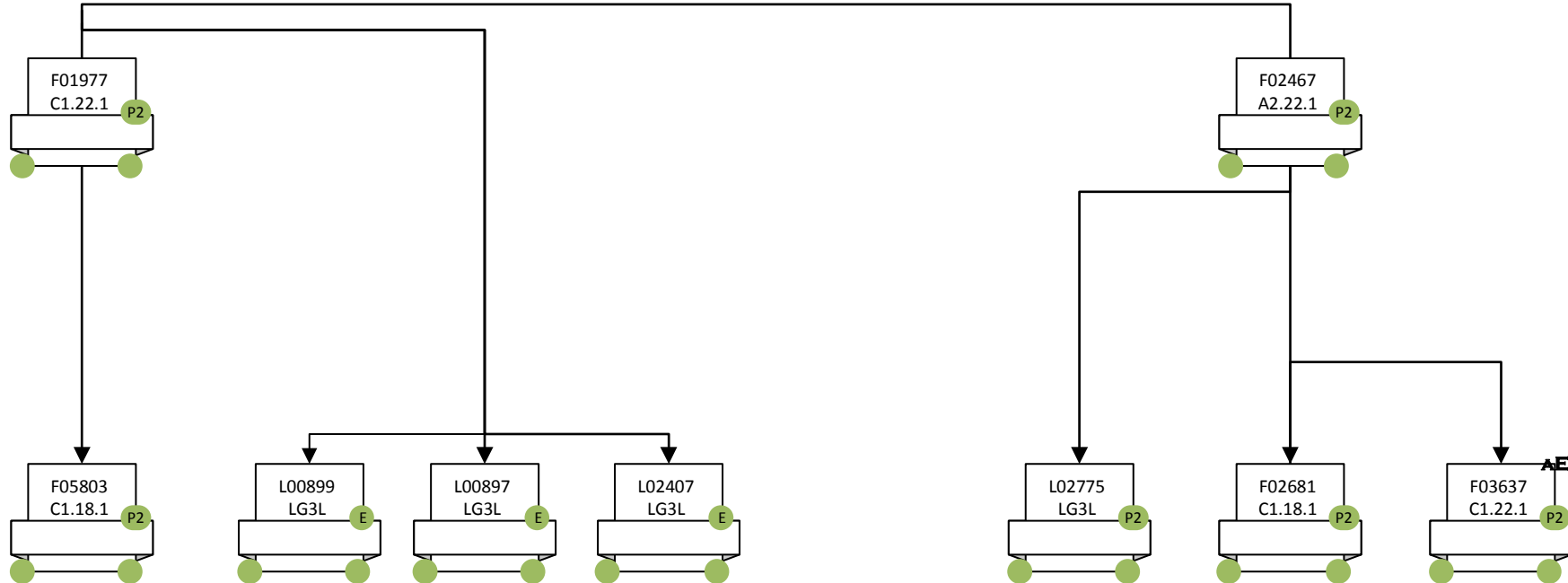

ADMINISTRACIÓ DE VETERINÀRIA
ADMINISTRACIÓ DE CENTRE

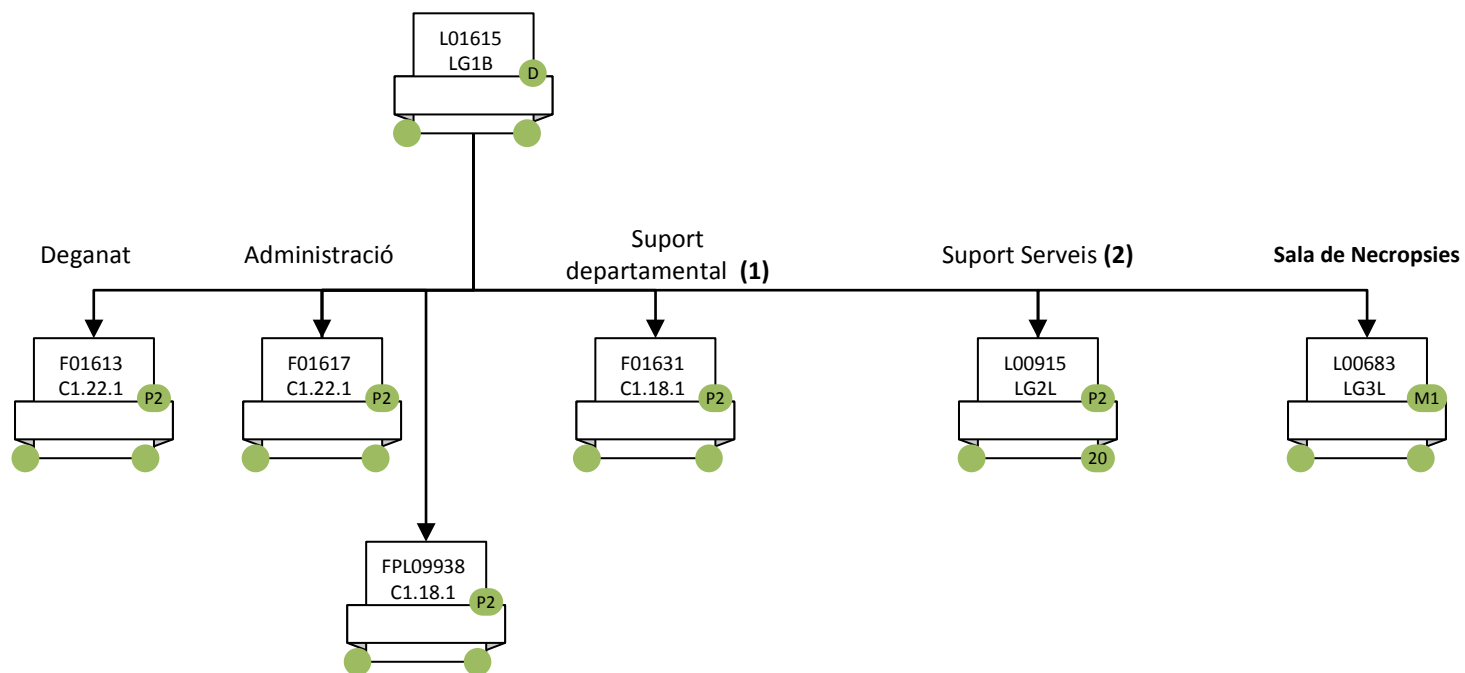

(1) Suport als departaments :

- Biologia Animal, Biologia Vegetal i Ecologia
- Farmacologia, Terapèutica i Toxicologia
- Psiquiatria i Medicina Legal

(2) Dedicació a diferents àmbits:

- 40% serveis diversos de la Fac Veterinària (tractament de residus, bunker, destil·lador, etc.)
- 25% BABVE
- 20% Servei de Diagnòstic Patològic en Peixos
- 15% Biologia Cel·lular

Codi Plus 020: complement coordinació magatzems de residus

**ADMINISTRACIÓ DE VETERINÀRIA
GESTIÓ ECONÒMICA**

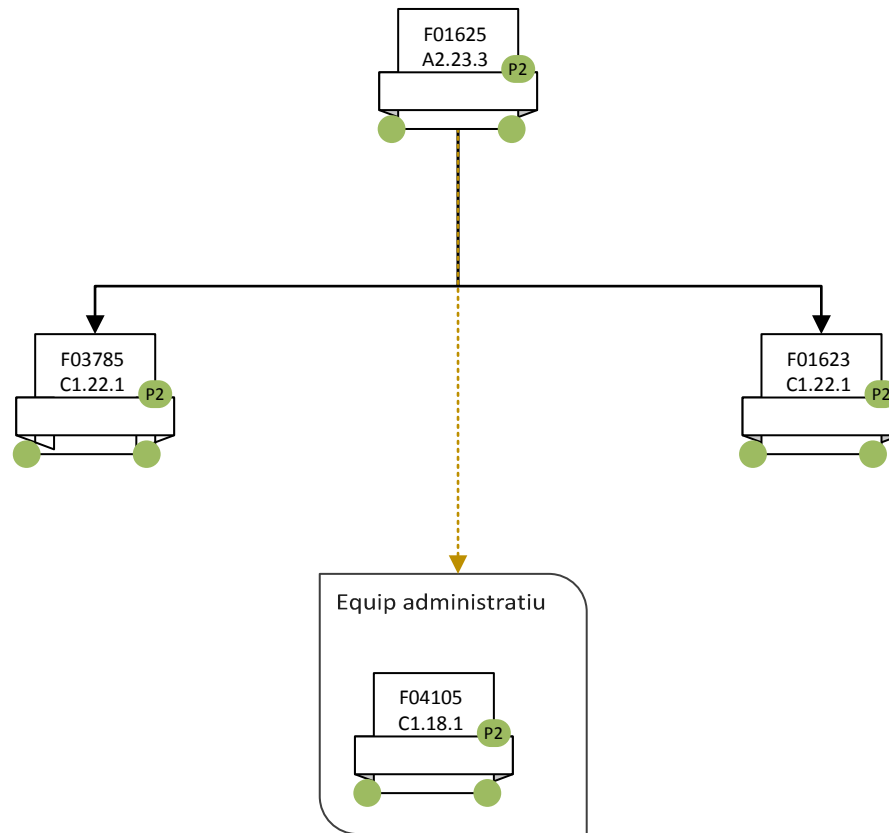

**ADMINISTRACIÓ DE VETERINÀRIA
GESTIÓ ACADÈMICA**

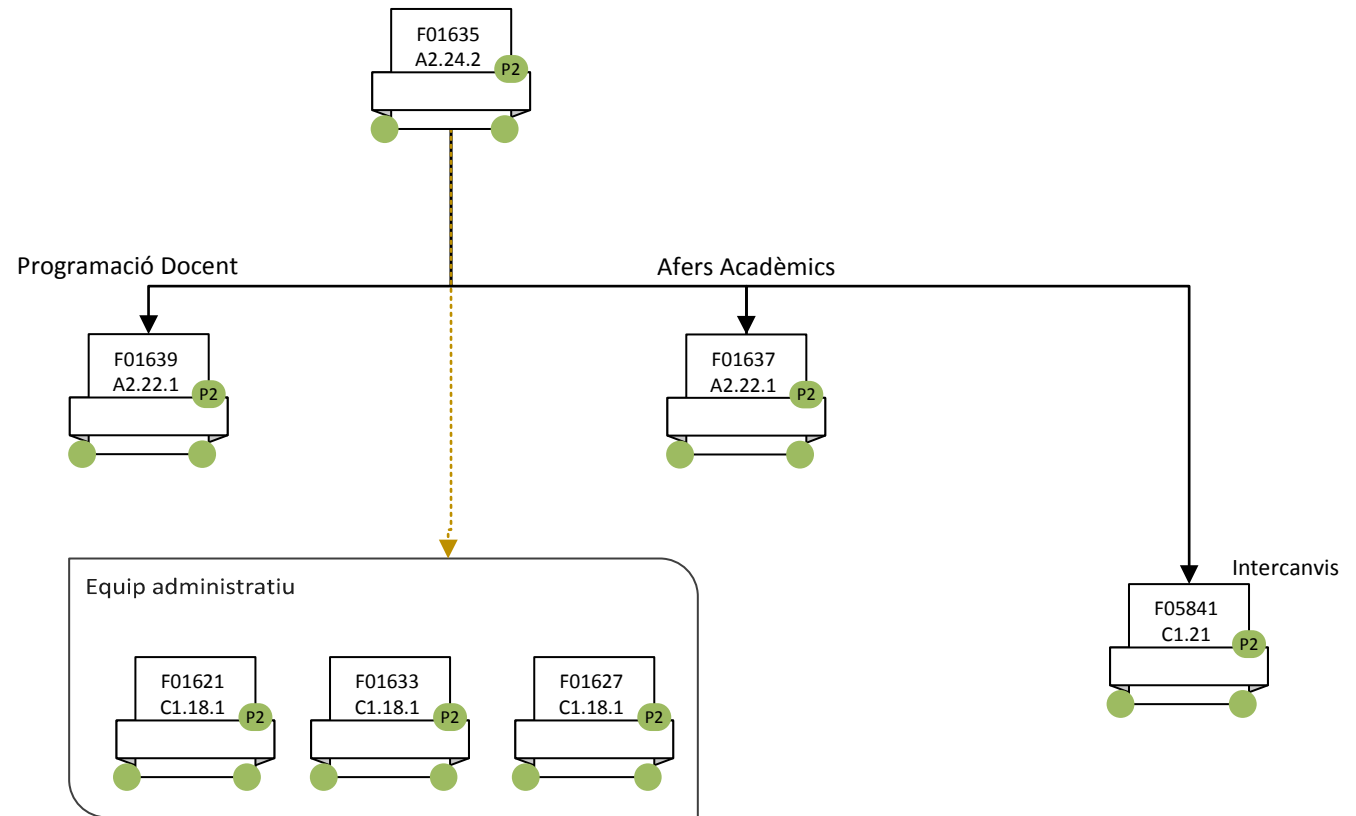

**ADMINISTRACIÓ DE VETERINÀRIA
BIBLIOTECA**

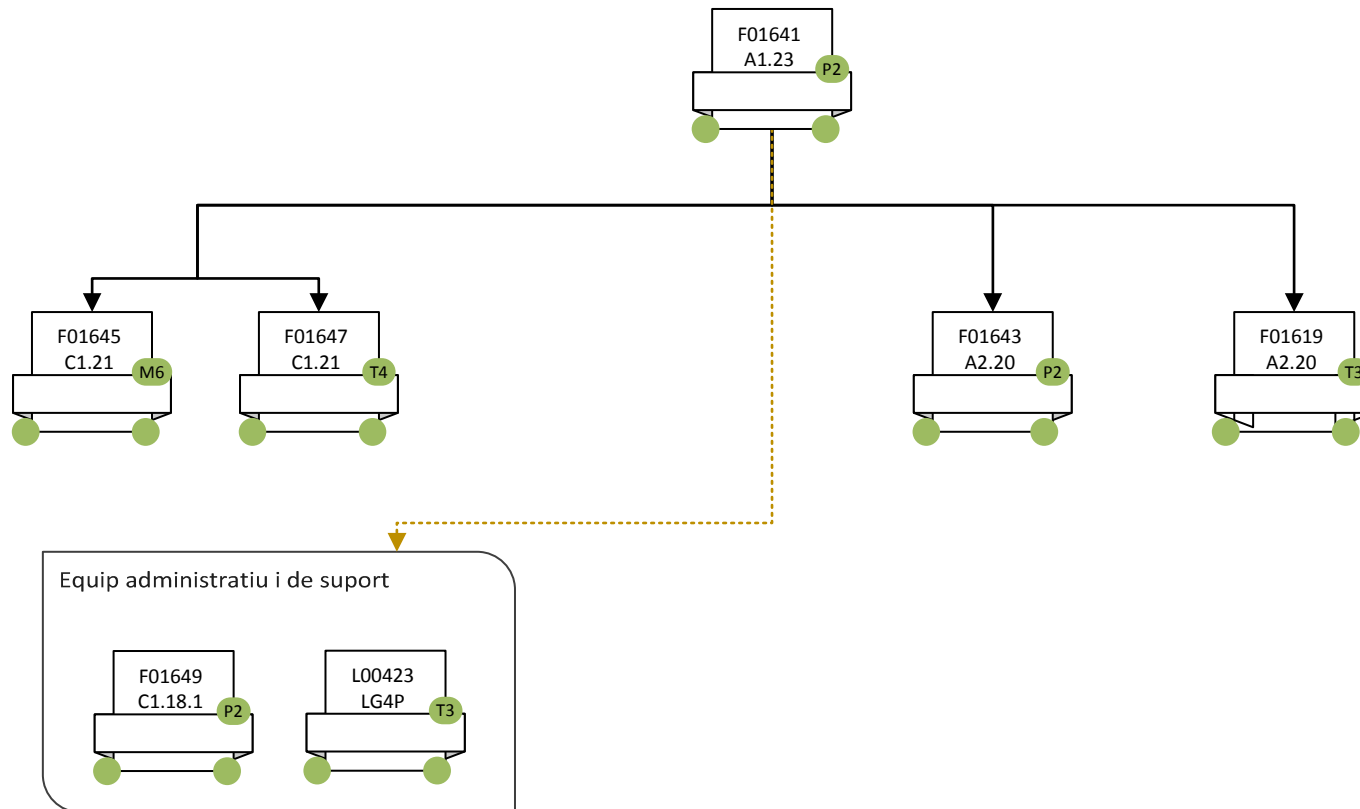

**ADMINISTRACIÓ DE VETERINÀRIA
SUPORT LOGÍSTIC I PUNT D'INFORMACIÓ**

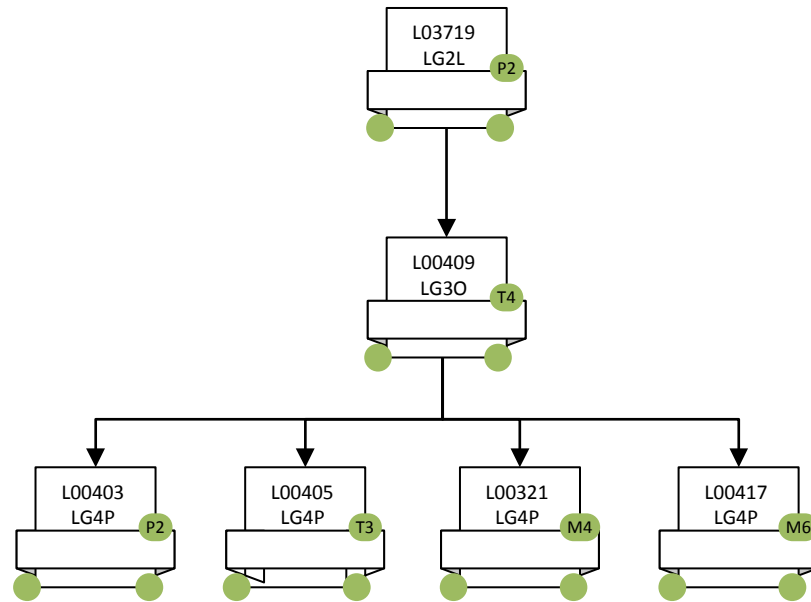

**ADMINISTRACIÓ DE VETERINÀRIA
DEPARTAMENTS (1)**

**Unitat integrada de suport administratiu
departamental (UISAD)
Dpt. de Sanitat i Anatomia Animals i Dpt.
de Medicina i Cirurgia Animals**

(*) Suport Servei de Diagnòstic de Patologia Veterinària (LPS)

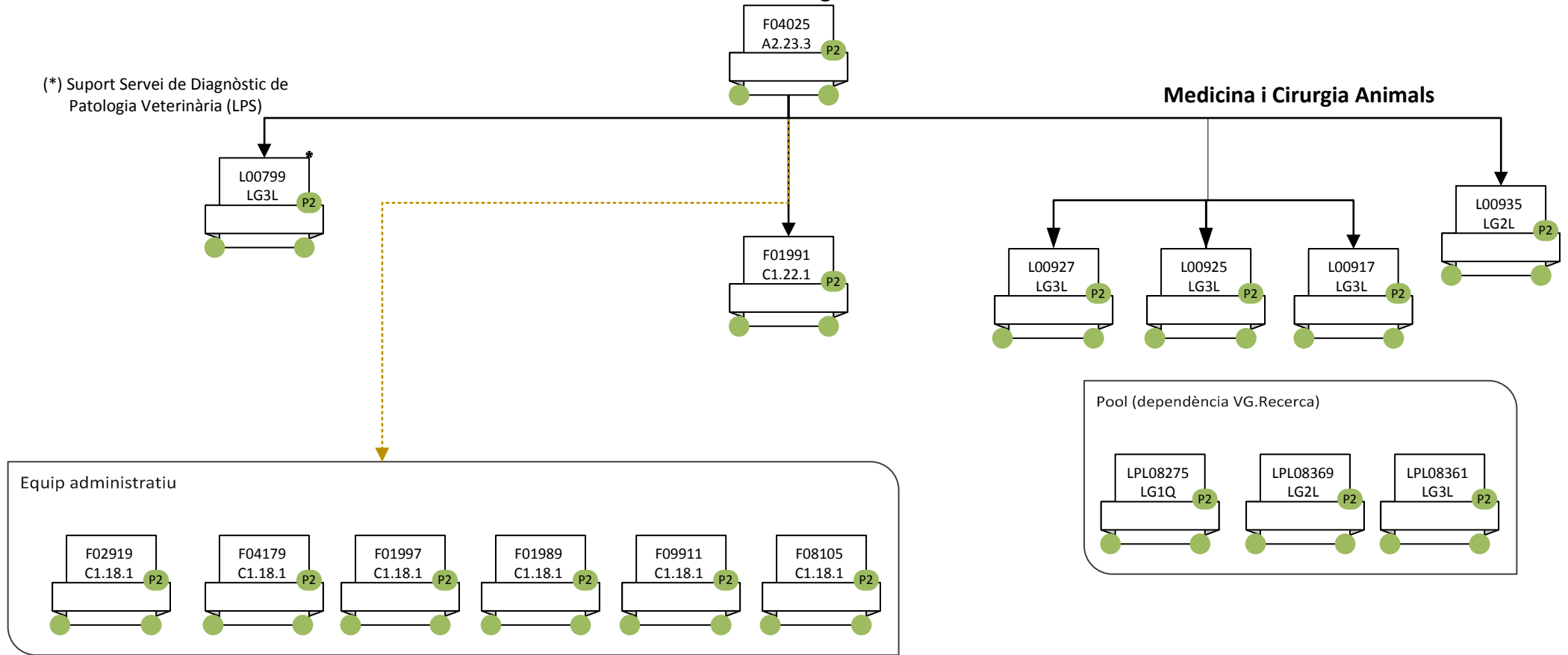

**ADMINISTRACIÓ DE VETERINÀRIA
DEPARTAMENTS (2)**

**Unitat integrada de suport administratiu
departamental (UISAD)
Dpt. de Sanitat i Anatomia Animals i Dpt.
de Medicina i Cirurgia Animals**

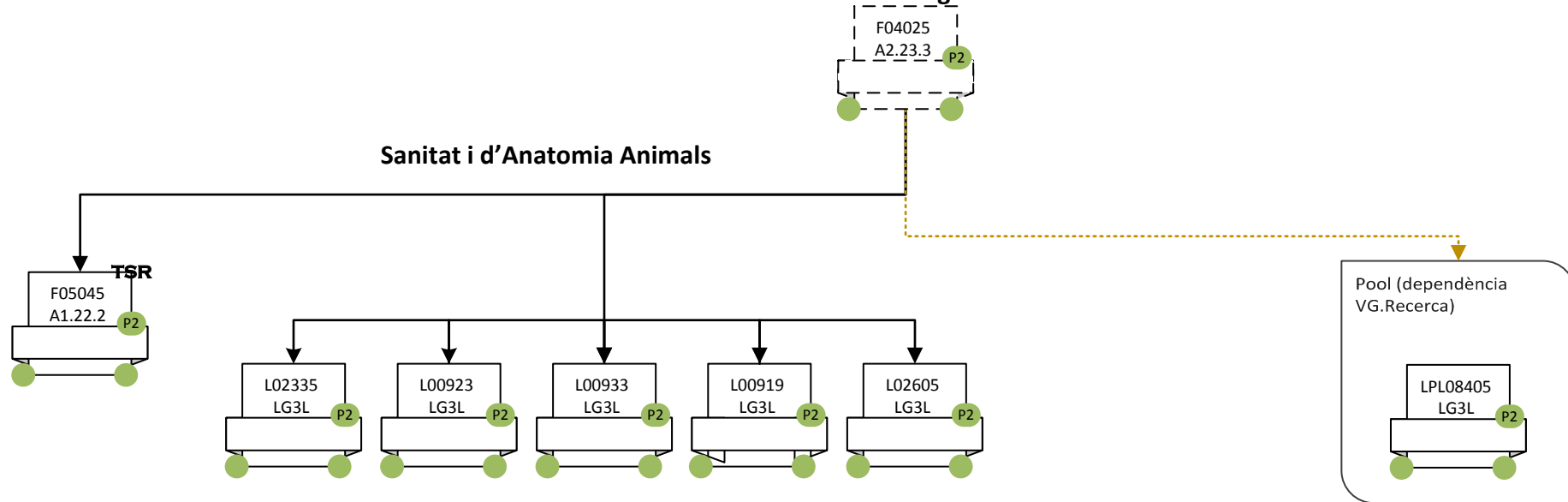

ADMINISTRACIÓ DE VETERINÀRIA
DEPARTAMENTS (3)

Ciència Animal i dels Aliments

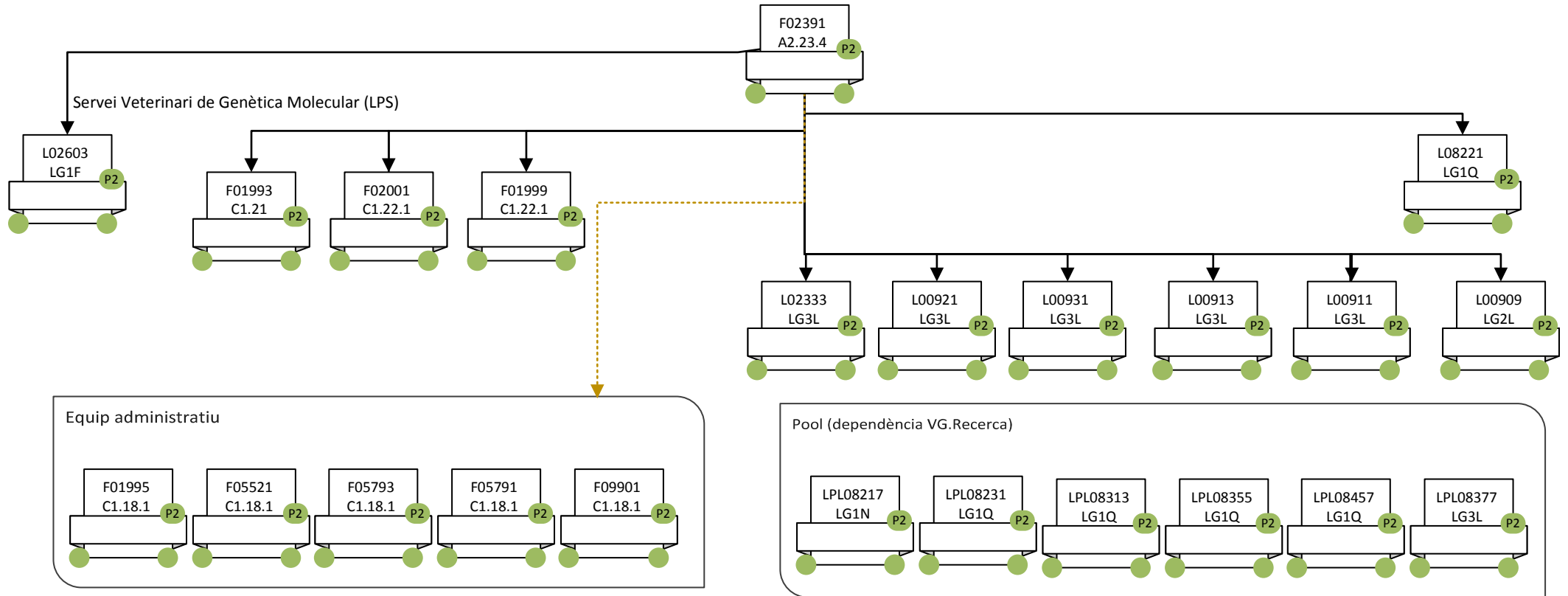

ADMINISTRACIÓ DE SERVEIS DEL CAMPUS DE SABADELL

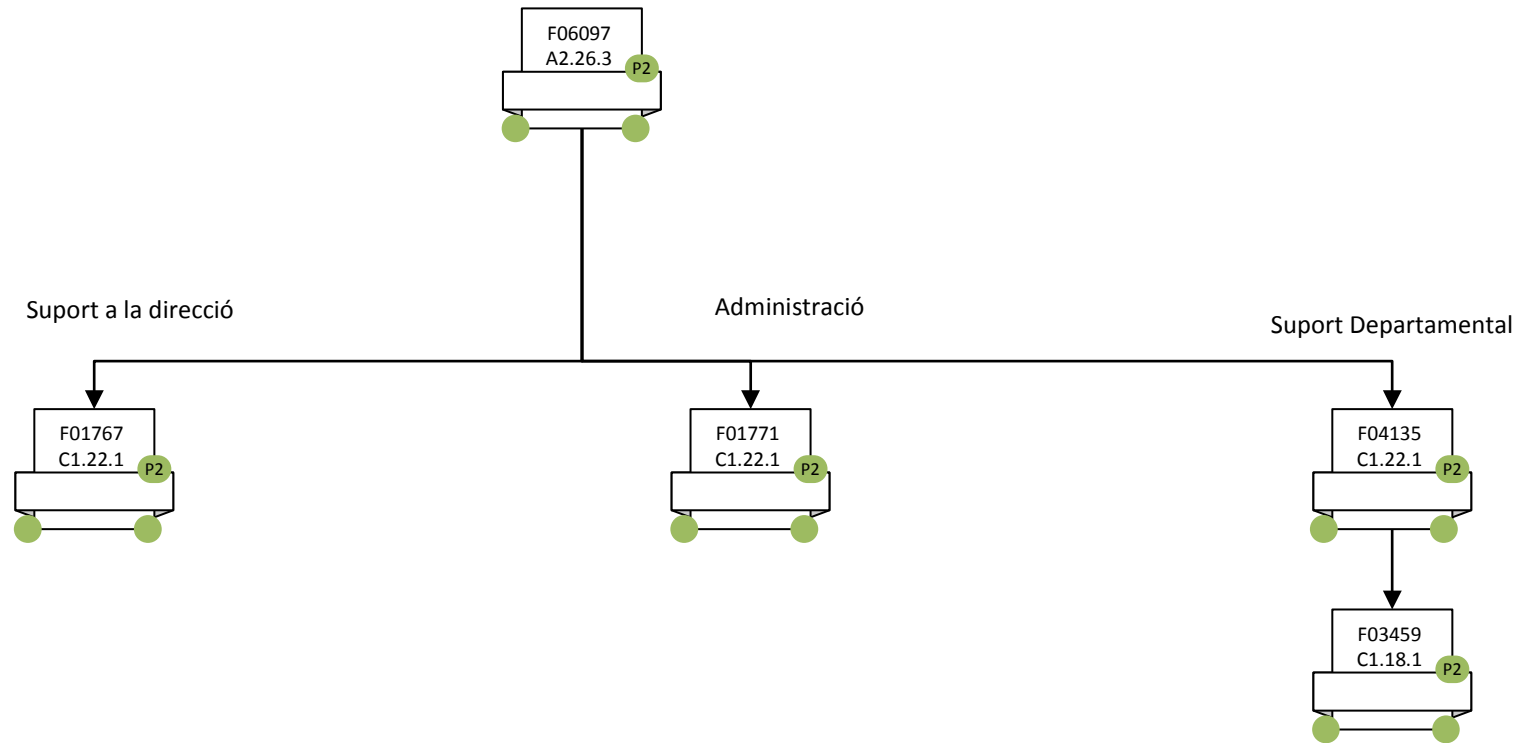

**ADMINISTRACIÓ DE SERVEIS DEL CAMPUS DE SABADELL
GESTIÓ ACADÈMICA I GESTIÓ ECONÒMICA**

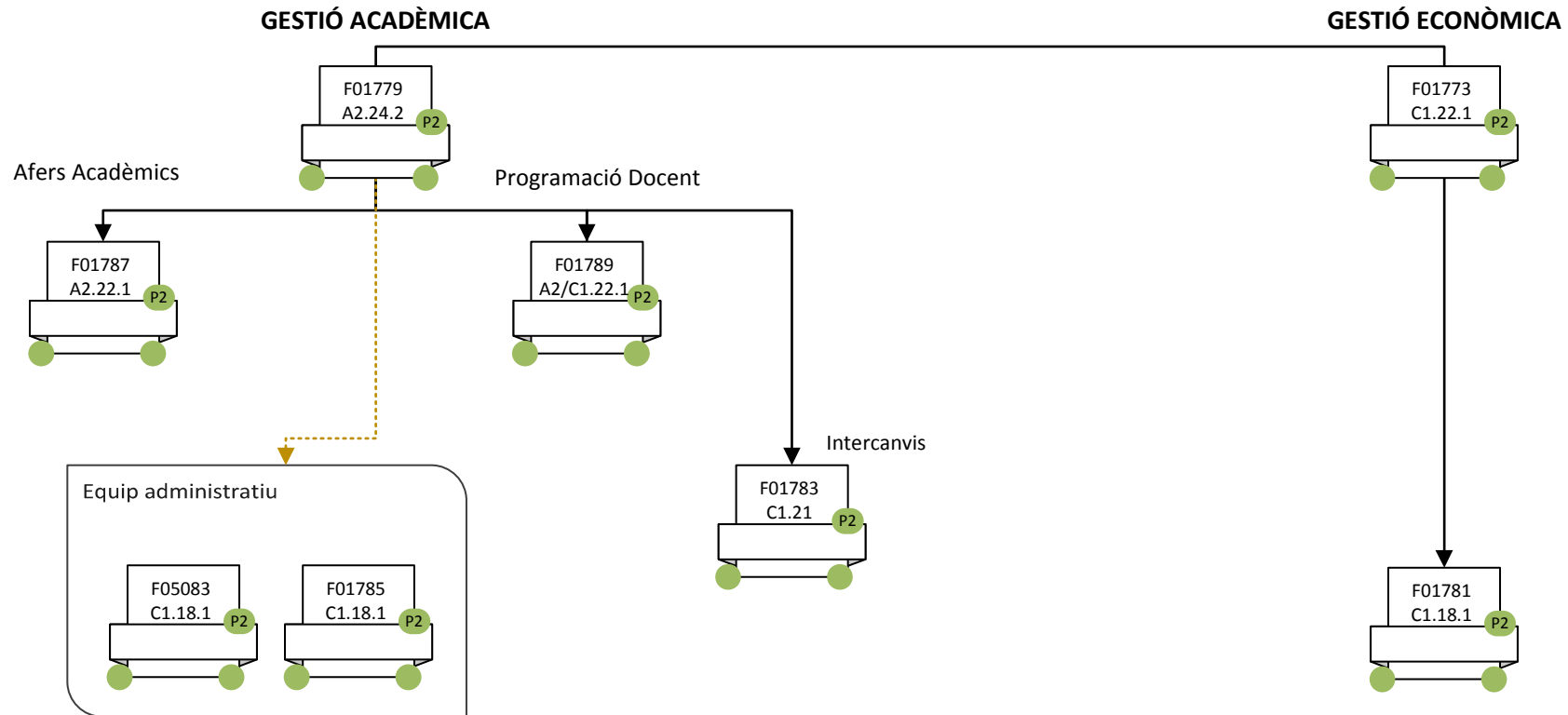

ADMINISTRACIÓ DE SERVEIS DEL CAMPUS DE SABADELL
BIBLIOTECA UNIVERSITÀRIA DE SABADELL

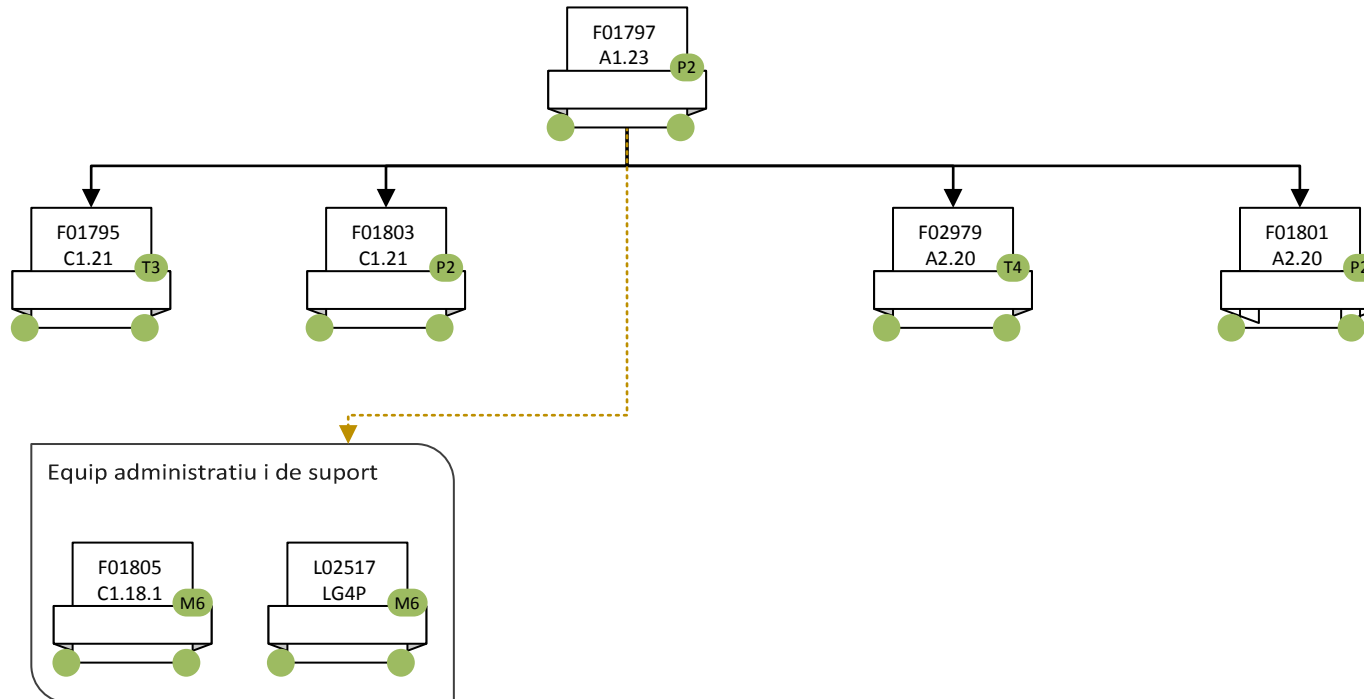

**ADMINISTRACIÓ DE SERVEIS DEL CAMPUS DE SABADELL
SUPORT LOGÍSTIC I PUNT D'INFORMACIÓ**

